



## Guida Operativa

# CU770 Rel. 2.2.5.2

Data rilascio: 08 Marzo 2021

# CERTIFICAZIONE UNICA 2021



Data Rilascio Release	Sintesi ARGOMENTI	Descrizione
08/03/2021 Rel. 2.2.5.2	<p><b>Importazione Dati</b> - Importa da file Tinn</p> <p><b>Utilità:</b> - <b>Controllo Totali</b> - <b>Correzione Valori</b> - <b>Controllo dati CU – Paghe –F24</b></p> <p><b>Creazione file per fornitura telematica:</b> - <b>Crea file CU</b></p>	<p>Implementazioni per:</p> <ul style="list-style-type: none"> <li>• <b>Importa da file Tinn:</b> <ul style="list-style-type: none"> <li>- Trattata segnalazione per corretta importazione a 2 caratteri del campo 1 “Causale” della sezione “Lavoro Autonomo”.</li> </ul> </li> <li>• <b>Controllo Totali e Controllo dati CU – Paghe – F24:</b> <ul style="list-style-type: none"> <li>- Trattata segnalazione per corretta esposizione campo 804 “Ritenuta Netta operata nell’anno” nel caso di Eredi con indicazione della % esposta nel campo 808 “Quota per indennità art. 2122 c.c.” della sezione “TFR”.</li> </ul> </li> <li>• <b>Correzione Valori :</b> <ul style="list-style-type: none"> <li>- Trattata segnalazione per corretto calcolo campi 6, 8, 9, 13 e 14 della sezione “Redditi”.</li> </ul> </li> <li>• <b>Creazione file CU:</b> <ul style="list-style-type: none"> <li>- Corretta label descrittiva campo DC019 del file “Totali_DATI_CUR21_Fx” della sezione “Dati previdenziali: Dipendenti Pubblici”.</li> </ul> </li> </ul>

**Import da file Tinn**

(1 di 1)

Questa funzione è presente nel menù:

- Importazione dati

Con la dicitura:

- **Importa da file TINN**

- **Implementazioni**

- ✓ *Trattata segnalazione per corretta importazione a 2 caratteri del campo 1 "Causale" della sezione "Lavoro Autonomo"*

IMPORTA DATI DA FILE CU 2021 TRACCIATO TINN - CU e 770 2021 - Gestione dati CU e 770

Finestra Opzioni Dati Guida

FARE UNA COPIA DEI DATI PRIMA DI AVVIARE L'IMPORT  
PERCHE' LE INFORMAZIONI PRESENTI SARANNO  
SOVRASCRITTE E AGGIORNATE

Frontespizio Ente Bloccato  Dati forzati  Annullamento  Sostituzione

Descrizione PRG

Import da PAGHE Import da FINANZIARIA

Nome file

Lavoro dipendente  
 Lavoro autonomo

Tipo inserimento A

Modalità di import  
 Accoda  Cancella prima di importare

Avvia import Annulla import

P - da paghe TINN  
F - da finanziaria TINN  
7 - da CU770 2021  
M - manuale  
A - altro

Visualizza tutto Visualizza errori Stampa info Conferma dati OK

Queste funzioni sono presenti nel menù:

➤ Utilità

Con la dicitura:

- **Controllo Totali**
- **Controllo dati CU Paghe – F24**

○ **Implementazioni**

- ✓ *Trattata segnalazione per corretta esposizione campo 804 “Ritenuta Netta operata nell’anno” nel caso di Eredi con indicazione della % esposta nel campo 808 “Quota per indennità art. 2122 c.c.” della sezione “TFR”*

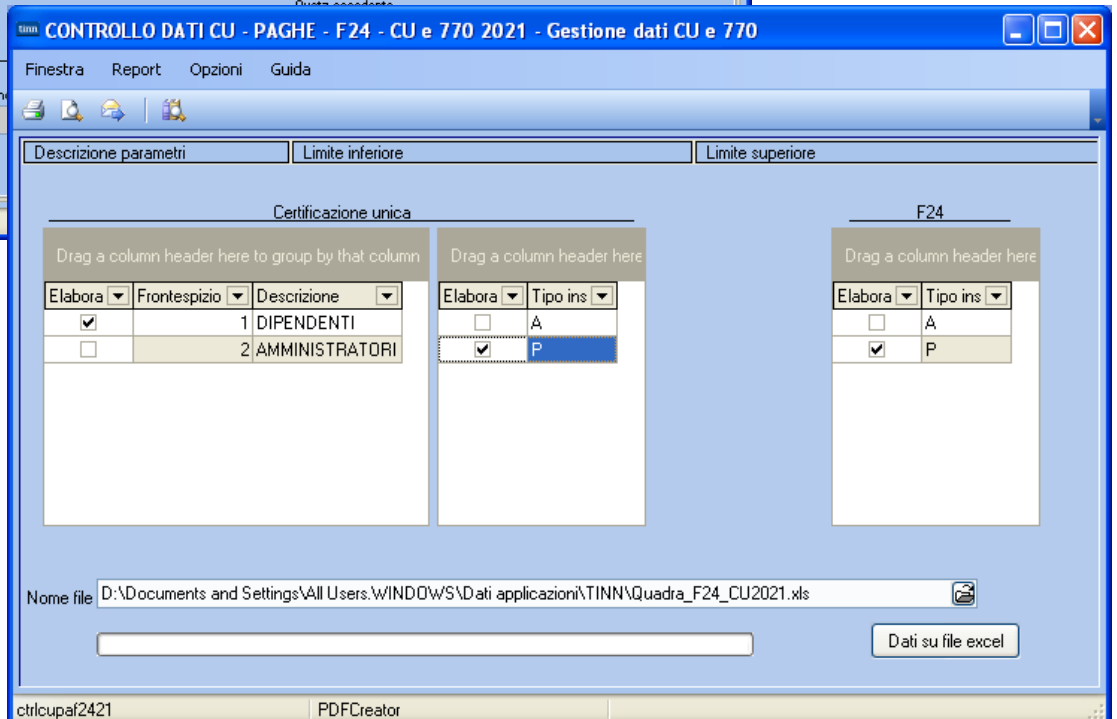
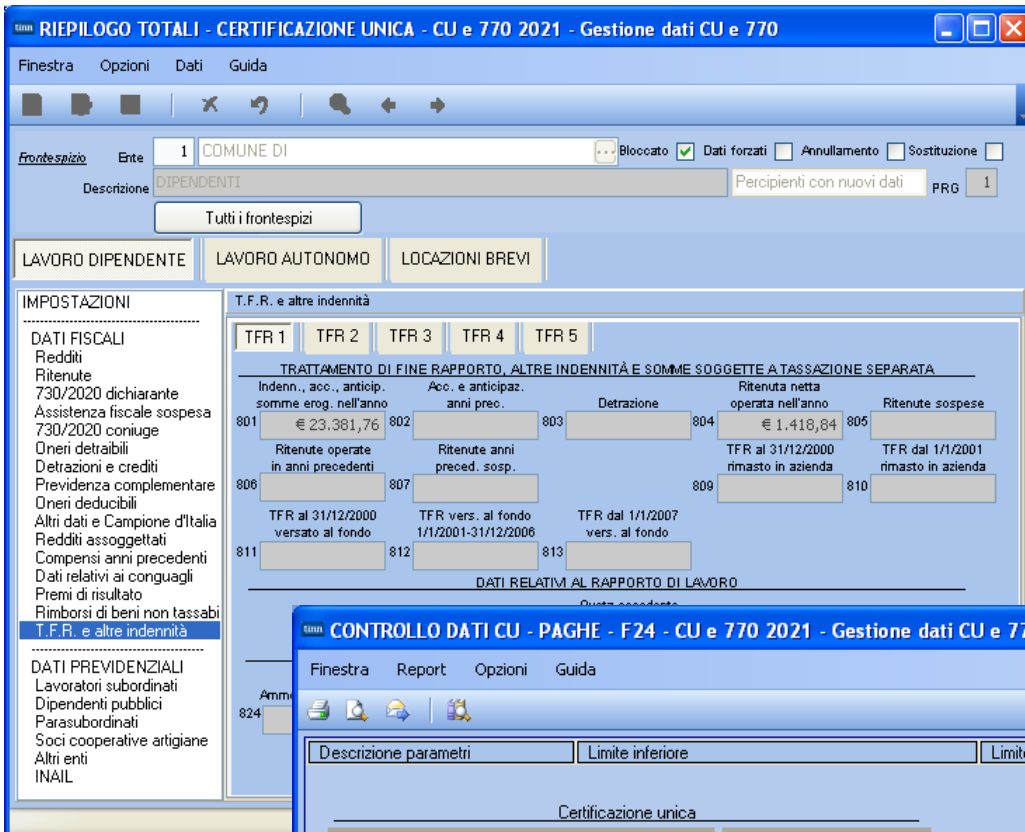

N° 804 - Ritenuta Irpef TFR Preavviso	1.418,83	0,00	
Voce 90508	0,00	0,00	
Voce 90538	0,00	0,00	
Voce 90548	0,00	0,00	
Voce 90578	0,00	0,00	
Dati Eredi	0,00	0,00	
110E	0,00	1.418,84	
<b>Totale</b>	<b>1.418,83</b>	<b>1.418,84</b>	<b>-0,01</b>

**In relazione ad eventuali arrotondamenti è possibile che venga esposta un influente differenza di 0,01**

**Correzione Valori**

(1 di 1)

Questa funzione è presente nel menù:

➤ Utilità

Con la dicitura:

➤ **Correzione valori**

○ **Implementazioni**

✓ *Trattata segnalazione per corretto calcolo campi 6, 8, 9, 13 e 14 della sezione "Redditi"*

**Correzione valori - CU e 770 2021 - Gestione dati CU e 770**

Finestra Opzioni Dati Guida

**FARE UNA COPIA DEI DATI PRIMA DI AVVIARE LA MANUTENZIONE  
PERCHE' LE INFORMAZIONI PRESENTI SARANNO  
SOVRASCritte E AGGIORNATE**

Frontespizio Ente  Bloccato  Dati forzati  Annullamento  Sostituzione

Descrizione  PRG

Drag a column header here to group by that column

Elabora	Tipo lav	Codice fiscale	Denominazione o cognome	Nome
<No data to display>				

Campo	Azione	Valore
<input type="text"/>	<input checked="" type="radio"/> Invariato <input type="radio"/> Annulla <input type="radio"/> Assegna valore	<input type="text"/>
<input type="text"/>	<input checked="" type="radio"/> Invariato <input type="radio"/> Annulla <input type="radio"/> Assegna valore	<input type="text"/>
<input type="text"/>	<input checked="" type="radio"/> Invariato <input type="radio"/> Annulla <input type="radio"/> Assegna valore	<input type="text"/>
<input type="text"/>	<input checked="" type="radio"/> Invariato <input type="radio"/> Annulla <input type="radio"/> Assegna valore	<input type="text"/>

Nota

Seleziona percipienti  
 Tutti  Deseleziona

Applica variazioni

campo 6 = campo 9 - campo 8  
 campo 6 = campo 13 + campo 14

Assegna nota

Ripulisci: "Campo" - "Azione" - "Valore" - "Nota"

## Creazione CU

(1 di 1)

Questa funzione è presente nel menù:

- Creazione file per fornitura telematica

Con la dicitura:

- **Creazione CU**

- **Implementazioni**

- ✓ Corretta label descrittiva campo DC019 del file "Totali\_DATI\_CUR21\_Fx" della sezione "Dati previdenziali: Dipendenti Pubblici".

SEZIONE 2 - GESTIONE DIPENDENTI PUBBLICI		
Impon. pensionistico	Contrib. pens. i dovuti	Contrib. pens. trattenuti
18 € 4.959.305,37	19 € 1.620.266,83	20 € 439.609,84

```

INPS SEZIONE 2 - GESTIONE DIPENDENTI PUBBLICI
-----
DC018 = 4959305,37
DC019 = 1620266,83
DC020 = 439609,84
DC021 = 1372605,78
DC022 = 83728,73
DC023 = 34298,21
DC024 = 1998450,48
DC025 = 121904,8
DC026 = 23649,95
DC027 = 1634,27
DC028 = 4962018,65
DC029 = 17368,4
DC030 = 17368,31
DC031 = 0
DC032 = 0
DC033 = 0
DC034 = 0
DC035 = 0
DC036 = 0
DC042 = 0
  
```