



Guida Operativa

Implementazioni nuova Release Procedura

PAGHE Rel. 5.0.4.2

Data rilascio: 21 Dicembre 2015

Lo scopo che si prefigge questa guida è quello di documentare le implementazioni introdotte nella Rel.5042.



Attenzione !!:

| ARGOMENTO | OPERAZIONI OBBLIGATORIE !! |
|--|---|
| Gestione Rilanci per aggancio elementi al 5° Livello Piano dei Conti. | <p>In relazione alla definitiva entrata in vigore a Gennaio 2016 dell'Armonizzazione Contabile, sono state introdotte, in numerose parti della procedura Paghe, tutti i riferimenti per eseguire i rilanci alle varie poste del V° livello Piano dei Conti finalizzati allo sviluppo di specifiche voci di dettaglio sulla Proposta Mandati e Reversali. La procedura di installazione Rel 5040 introduce i principali rilanci che però dovranno essere verificati per la definitiva sistemazione.</p> <p>Quindi ogni Ente, in base alle proprie specificità, potrà introdurre gli opportuni adeguamenti affinando le configurazioni in questi giorni che precedono il termine ultimo stabilito per il 01/01/2016.</p> <p>La gestione è subito attiva e, anche senza alcuna manutenzione da parte dell'operatore, già si potrebbero apprezzare i primi effetti sulla generazione della Proposta Mandati e Reversali che potrebbe essere composta da un maggior numero di righe per effetto del dettaglio previsto al 5° livello del Piano dei Conti.</p> <p>Pertanto si consiglia espressamente di proseguire o iniziare da subito questo lavoro come espressamente già richiamato nelle precedenti Rel_5040 e Rel_5041 !!</p> |
| Chiusura Annuale 2015 Apertura 2016 | <p>Per l'esecuzione delle funzioni di 'Chiusura Anno 2015 e Riapertura Anno 2016' si raccomanda di seguire quanto indicato nell'apposita apposita :</p> <ul style="list-style-type: none"> • Guida Chiusura 2015 e Riapertura 2016 |
| Modello F24 EP | <p>Il modello F24 EP è stato modificato come da:</p> <ul style="list-style-type: none"> • PROVVEDIMENTO_N._154279_DEL_01_DICEMBRE_2015 • RISOLUZIONE_N._103/E_DEL_09_DICEMBRE_2015 <p>Quindi, prima di procedere con la compilazione ufficiale del modello a partire da Gennaio 2016, attendere che l'Agenzia delle Entrate abbia completato le comunicazioni annunciate e che venga distribuita la relativa Release di aggiornamento.</p> |

Sintesi Argomenti Rel. Paghe 5042

| ARGOMENTI | Funzioni Varie |
|--|---|
| Familiari per assegni | <p>E' stato reso definitivamente disponibile il "bottone" di accesso diretto alla pagina di controllo della situazione Assegni Familiari:</p> <ul style="list-style-type: none"> • N° Componenti Nucleo • N° Figli • N° Altri • Reddito • N° Tabella Tinn • Descrizione Tabella <p>Inibito calcolo per mesi dell'anno successivo.</p> |
| Inserimento voci accessorie per gruppi | <p>Per una migliore comprensione sono state adeguate le descrizioni di richiamo di alcune funzioni presenti in questo menù</p> |
| Stampa Distinta di Pagamento | <p>Introdotta selezione per "ordinamento ABI-CAB+Dipendente in ordine di codice o alfabetico.</p> |
| Stampa Riepilogo Cedolini x Totali | <p>E' stata resa definitivamente disponibile la nuova funzione di Stampa Riepilogo Cedolini x Totali in formato esteso (orizzontale)</p> |
| Riepilogo Generale Voci | <p>Introdotti due ulteriori criteri di selezione e ordinamento:</p> <ul style="list-style-type: none"> • Settore Statistico Voci di cedolino: Analitico • Settore Statistico Voci di cedolino: Totali |
| Trasmissione elettronica dati per Tesorerie | <p>Al termine dell'elaborazione ora vengono presentati:</p> <ul style="list-style-type: none"> • N° Dipendenti • Totale Competenze • Totale Trattenute • Netto <p>Disattivazione impostazione a standard per estrazione codice BIC/SWIFT.</p> |

OPERAZIONI OBBLIGATORIE**Gestione Rilanci per aggancio elementi al 5° Livello Piano dei Conti**

(1 di 2)

Pertanto si consiglia espressamente di proseguire o iniziare da subito questo lavoro come espressamente già richiamato nelle precedenti Rel_5040 e Rel_5041 !!

Guida Implementazioni **Procedura < PAGHE Rel. 5.0.4.0 >****Guida Operativa****Implementazioni****nuova Release Procedura****PAGHE Rel. 5.0.4.0****Data rilascio: 23 Ottobre 2015**

Lo scopo che si prefigge questa guida è quello di documentare le implementazioni introdotte nella Rel.5040.

Attenzione !!:

| ARGOMENTO | OPERAZIONI OBBLIGATORIE !! |
|--|--|
| Gestione Rilanci per aggancio elementi al 5° Livello Piano dei Conti. | <p>In relazione alla definitiva entrata in vigore a Gennaio 2016 dell'Armonizzazione Contabile, sono state introdotte, in numerose parti della procedura Paghe, tutti i riferimenti per eseguire i rilanci alle varie poste del V° livello Piano dei Conti finalizzati allo sviluppo di specifiche voci di dettaglio sulla Proposta Mandati e Reversali. La procedura di installazione Rel 5040 introduce i principali rilanci che però dovranno essere verificati per la definitiva sistemazione.</p> <p>Quindi ogni Ente, in base alle proprie specificità, potrà introdurre gli opportuni adeguamenti affinando le configurazioni in questi mesi che precedono il termine ultimo stabilito per il 01/01/2016.</p> <p>La gestione è subito attiva e, anche senza alcuna manutenzione da parte dell'operatore, già si potrebbero apprezzare i primi effetti sulla generazione della Proposta Mandati e Reversali che potrebbe essere composta da un maggior numero di righe per effetto del dettaglio previsto al 5° livello del Piano dei Conti.</p> <p>Pertanto si consiglia espressamente di iniziare questo lavoro già a partire dalla mensilità di Ottobre !!</p> |

Guida Implementazioni **Procedura < PAGHE Rel. 5.0.4.1 >****Guida Operativa****Implementazioni****nuova Release Procedura****PAGHE Rel. 5.0.4.1****Data rilascio: 24 Novembre 2015**

Lo scopo che si prefigge questa guida è quello di documentare le implementazioni introdotte nella Rel.5041.

Attenzione !!:

| ARGOMENTO | OPERAZIONI OBBLIGATORIE !! |
|--|--|
| Gestione Rilanci per aggancio elementi al 5° Livello Piano dei Conti. | <p>In relazione alla definitiva entrata in vigore a Gennaio 2016 dell'Armonizzazione Contabile, sono state introdotte, in numerose parti della procedura Paghe, tutti i riferimenti per eseguire i rilanci alle varie poste del V° livello Piano dei Conti finalizzati allo sviluppo di specifiche voci di dettaglio sulla Proposta Mandati e Reversali. La procedura di installazione Rel 5040 introduce i principali rilanci che però dovranno essere verificati per la definitiva sistemazione.</p> <p>Quindi ogni Ente, in base alle proprie specificità, potrà introdurre gli opportuni adeguamenti affinando le configurazioni in questi mesi che precedono il termine ultimo stabilito per il 01/01/2016.</p> <p>La gestione è subito attiva e, anche senza alcuna manutenzione da parte dell'operatore, già si potrebbero apprezzare i primi effetti sulla generazione della Proposta Mandati e Reversali che potrebbe essere composta da un maggior numero di righe per effetto del dettaglio previsto al 5° livello del Piano dei Conti.</p> <p>Pertanto si consiglia espressamente di proseguire o iniziare da subito questo lavoro come espressamente già richiamato nella precedente Rel_5040 e ulteriormente qui specificato !!</p> |

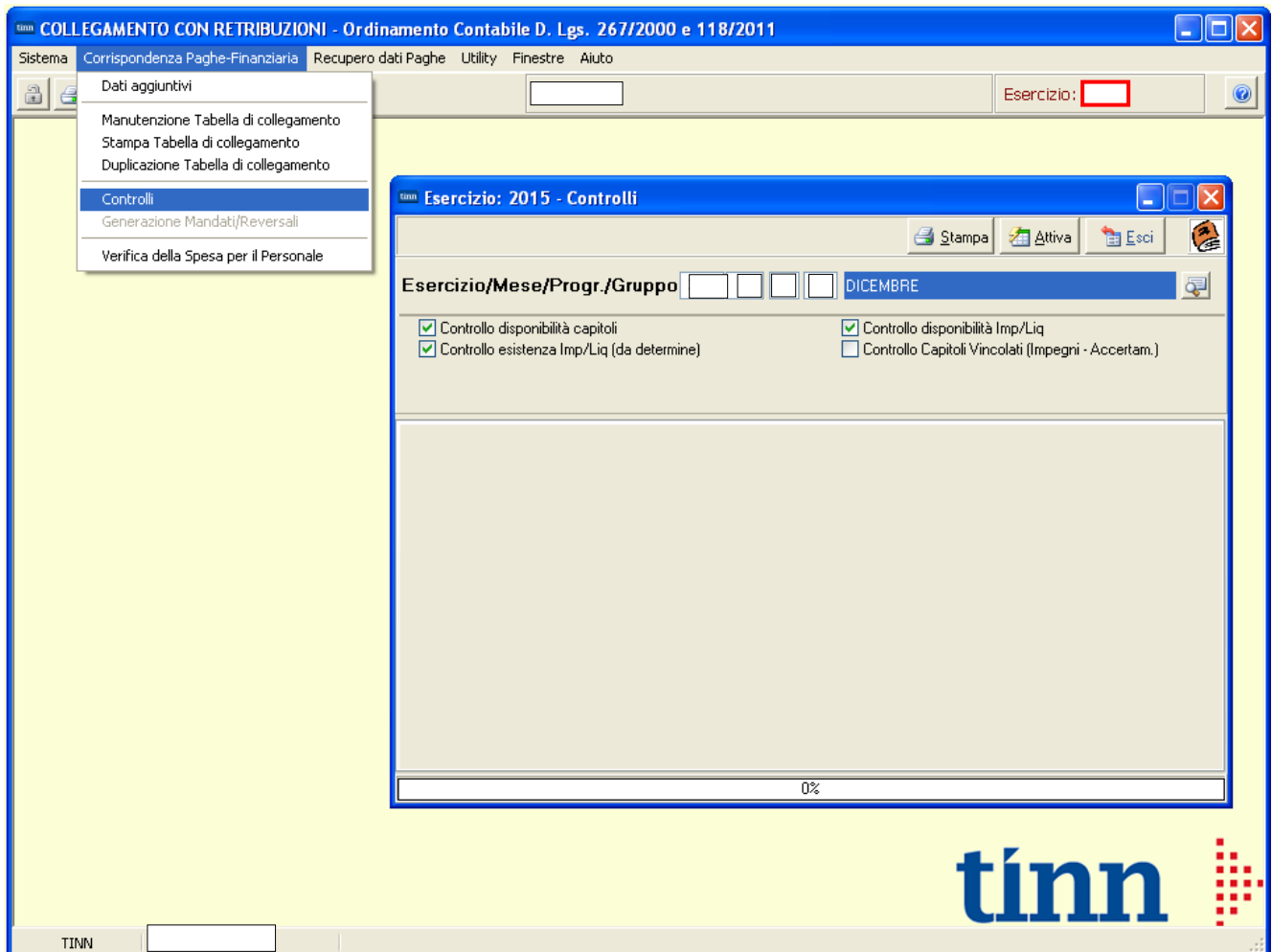

A partire da Gennaio 2016 la funzione già nota per i “Controlli” preventivi prima dell’abilitazione della successiva funzione di “Generazione Mandati/Reversali” sarà adeguata con l’introduzione di ulteriori criteri di segnalazione/vincoli ed in particolare:

- Capitolo associato al IV° livello Piano dei Conti:
 - verrà presa in considerazione l’indicazione del V° livello Piano dei Conti presente sulla Proposta Mandati e Reversali, a condizione che sia:
 - congruente con il IV° livello Piano dei Conti presente sullo stesso capitolo.
Diversamente sarà presentato un errore bloccante !
- Capitolo associato direttamente al V° livello Piano dei Conti:
 - verrà verificata l’uguaglianza tra il codice presente sul Capitolo e quello presente sulla Proposta Mandati e Reversali. **Diversamente sarà presentato un errore bloccante !** in questo caso la soluzione potrebbe essere quella di spostare il capitolo dal V° al IV livello del Piano dei Conti o, soluzione molto più articolata e con una tempistica sicuramente più lunga, creare appositi capitoli...

Inoltre, in assenza di specifici impegni/liquidazioni sulle righe di Proposta Mandati/Reversali, a parità di stesso Capitolo/Articolo saranno automaticamente generati Accertamenti/Impegni diversi (ripresi e incrementati poi mese per mese) in relazione ai seguenti elementi:

Spesa

- Codice Debitore/Creditore
- Codice SIOPE
- Codice Conto Piano dei Conti
- Progressivo Riga

Entrata

- Codice SIOPE
- Codice Conto Piano dei Conti
- Progressivo Riga

Per l'esecuzione delle funzioni di 'Chiusura Anno 2015 e Riapertura Anno 2016' si raccomanda di seguire quanto indicato nell'apposita apposita :



Guida Operativa

Aggiornamento CHIUSURA 2015 RIAPERTURA 2016

**PAGHE 2
Rel. 5.0.4.2**

Data rilascio: DICEMBRE 2015

Lo scopo che si prefigge questa guida è quello di documentare le modalità operative con cui eseguire le funzioni di:

- **Chiusura Annuale**
- **Duplicazione familiari x detrazioni su nuovo anno**

Il modello F24 EP è stato modificato come da:

- **PROVVEDIMENTO_N._154279_DEL_01_DICEMBRE_2015**
- **RISOLUZIONE_N._103/E_DEL_09_DICEMBRE_2015**

Quindi, prima di procedere con la compilazione ufficiale del modello a partire da Gennaio 2016, attendere che l'Agenzia delle Entrate abbia completato le comunicazioni annunciate e che venga distribuita la relativa Release di aggiornamento.

Prot. n. 154279 DEL 01/12/2015



Approvazione delle modifiche al modello di versamento "F24 Enti pubblici" ed alle relative specifiche tecniche

IL DIRETTORE DELL'AGENZIA

In base alle attribuzioni conferitegli dalle norme riportate nel seguito del presente provvedimento

DISPONE

1. Modifiche al modello "F24 Enti pubblici"

- 1.1 Al modello *F24 Enti pubblici* (di seguito F24 EP), approvato con provvedimento del Direttore dell'Agenzia delle entrate del 28 giugno 2013, nella sezione "DETTAGLIO VERSAMENTO" è inserito il campo "*importi a credito compensati*".
- 1.2 Per effetto delle modifiche di cui al punto 1.1, con il presente provvedimento sono approvati la nuova versione del modello "F24 EP" e le relative specifiche tecniche, da utilizzare per la trasmissione telematica dei versamenti all'Agenzia delle entrate, riportati, rispettivamente, negli allegati "1" e "2", che costituiscono parte integrante del presente provvedimento.
- 1.3 Con successiva risoluzione sono impartite le istruzioni per la compilazione del modello di pagamento.

2. Decorrenza delle modifiche

- 2.1 Le disposizioni contenute nel presente provvedimento hanno effetto a decorrere dal 7 gennaio 2016.
- 2.2 Le specifiche tecniche preesistenti alle modifiche di cui al punto 1.1 per la trasmissione telematica dei versamenti all'Agenzia delle entrate, possono essere utilizzate secondo la precedente versione fino al 30 giugno 2016.

Nuovo Modello F24 EP

(2 di 2)

Di seguito si da una anticipazione della funzione già disponibile ma che dovrà essere utilizzata come descritto nella prossima Rel 5043. (insieme alla funzione adeguata di "Creazione file x Import su F24 EP")

The screenshot shows the 'Retribuzioni' application window with a menu bar and a toolbar. The main window displays the 'Creazione F24EP' dialog box. The dialog is titled 'Creazione F24EP come da provvedimento n.154279 del 01/12/2015' and contains the following fields and options:

- Limiti inferiori:**
 - Anno su retribuzioni: 2016
 - Mese su retribuzioni: 1
 - Da progressivo mese: 0
 - Da codice dipendente: 0
 - Da codice tutore: 0
- Limiti superiori:**
 - Anno da riportare su F24EP: 2016
 - Mese da riportare su F24EP: 1
 - a progressivo mese: 99
 - a codice dipendente: 9999999
 - a codice tutore: 999
- Criteri di selezione:**
 - Cancella distinta senza nessuna creazione
 - Crea nuova distinta
 - Ricopri valori distinta già esistente
 - Progressivo Distinta: 1
 - Crea righe per ERARIO
 - Crea righe per INPDAP
 - Crea righe per INPS
 - Crea righe per INPGI
 - Estrarre anche eventi calamitosi

The dialog also features a progress bar at the bottom showing 0% completion and buttons for 'Avvio' (Start) and 'Esci' (Exit).

Implementazioni

Familiari per assegni

(1 di 1)

Questa funzione è presente nel menù:

- Anagrafica
 - Risorse Umane

Con la dicitura:

➤ **Familiari x Assegni**

○ **Implementazioni:**

- ✓ *E' stato reso definitivamente disponibile il "bottone" di accesso diretto alla pagina di controllo della situazione Assegni Familiari:*

- N° Componenti Nucleo, N°Figli, N°Altri, Reddito, N°Tabella Tinn, Descr.Tabella

○ **Azioni richieste:**

- ✓ *Eseguire i riscontri del caso. (visto che ora è ancora più semplice)*
- ✓ *Prestare attenzione in quanto è stato inibito il calcolo per mesi dell'anno successivo. (nell'esempio da Gennaio a Giugno 2016)*

Gestione familiari dei dipendenti

Codice ente: 1 ENTE DI PROVA Anno: 2015

Cod.dipendente: 40 DOMENI DANIELA Inabile

Data present.domanda: Data ultimo agg.to: Assegni nell'anno

| Familiari | Redditi |
|---------------------|--|
| Anno Assegni | Redd.Lavoro Dipendente Altro Reddito |
| 2015 | 36042 1500 |
| 2014 | 38401 2500 |

RISULTATO RELATIVO AL MESE DI DICEMBRE:

Numero dei componenti: 4
 Numero dei figli: 3
 Numero degli altri: 0
 Tabella di riferimento: 2 - UN SOLO GENITORE E ALMENO UN FIGLIO MINORE (non ci sono componenti inabili)
 Tabella INPS: 12
 Reddito familiare: 37542
 % redditi da lavoro dipend.: 96
 Importo assegno: 181,42

Nuovo F8 Edita F5 Cancella F6 Aggiorna F9 Fam.da detraz Calc.Assegni Crea **Visual** Annulla F7

Anagrafica dipendenti - Assegni familiari

Anno: 2015 Cod. dipendente: 40 DOMENI DANIELA

Assegni nell'anno Dip.Inabile Data present.domanda: Data ultimo agg.to:

| Anno | Mese | Nucleo | Figli | Altri | Reddito | Tab. | Descrizione |
|------|------|--------|-------|-------|-----------|------|---|
| 2015 | 1 | 4 | 3 | 0 | 40.901,00 | 2 | UN SOLO GENITORE E ALMENO UN FIGLIO MIN |
| 2015 | 2 | 4 | 3 | 0 | 40.901,00 | 2 | UN SOLO GENITORE E ALMENO UN FIGLIO MIN |
| 2015 | 3 | 4 | 3 | 0 | 40.901,00 | 2 | UN SOLO GENITORE E ALMENO UN FIGLIO MIN |
| 2015 | 4 | 4 | 3 | 0 | 40.901,00 | 2 | UN SOLO GENITORE E ALMENO UN FIGLIO MIN |
| 2015 | 5 | 4 | 3 | 0 | 40.901,00 | 2 | UN SOLO GENITORE E ALMENO UN FIGLIO MIN |
| 2015 | 6 | 4 | 3 | 0 | 40.901,00 | 2 | UN SOLO GENITORE E ALMENO UN FIGLIO MIN |
| 2015 | 7 | 4 | 3 | 0 | 37.542,00 | 2 | UN SOLO GENITORE E ALMENO UN FIGLIO MIN |
| 2015 | 8 | 4 | 3 | 0 | 37.542,00 | 2 | UN SOLO GENITORE E ALMENO UN FIGLIO MIN |
| 2015 | 9 | 4 | 3 | 0 | 37.542,00 | 2 | UN SOLO GENITORE E ALMENO UN FIGLIO MIN |
| 2015 | 10 | 4 | 3 | 0 | 37.542,00 | 2 | UN SOLO GENITORE E ALMENO UN FIGLIO MIN |
| 2015 | 11 | 4 | 3 | 0 | 37.542,00 | 2 | UN SOLO GENITORE E ALMENO UN FIGLIO MIN |
| 2015 | 12 | 4 | 3 | 0 | 37.542,00 | 2 | UN SOLO GENITORE E ALMENO UN FIGLIO MIN |
| 2016 | 1 | 4 | 3 | 0 | 37.542,00 | 2 | UN SOLO GENITORE E ALMENO UN FIGLIO MIN |
| 2016 | 2 | 4 | 3 | 0 | 37.542,00 | 2 | UN SOLO GENITORE E ALMENO UN FIGLIO MIN |
| 2016 | 3 | 4 | 3 | 0 | 37.542,00 | 2 | UN SOLO GENITORE E ALMENO UN FIGLIO MIN |
| 2016 | 4 | 4 | 3 | 0 | 37.542,00 | 2 | UN SOLO GENITORE E ALMENO UN FIGLIO MIN |
| 2016 | 5 | 3 | 2 | 0 | 37.542,00 | 2 | UN SOLO GENITORE E ALMENO UN FIGLIO MIN |
| 2016 | 6 | 3 | 2 | 0 | 37.542,00 | 2 | UN SOLO GENITORE E ALMENO UN FIGLIO MIN |

Importo mensile: 181,42

Nuovo F8 Edita F5 Cancella F6 Aggiorna F9 Replica su tutti i mesi **Calc.Imp.Mens.** Annulla F7

Menù: Inserimento voci accessorie per Gruppi

(1 di 1)

Queste funzioni sono presenti nel menù:

- Inserimento voci accessorie per gruppi

- **Implementazioni:**

- ✓ *Per una migliore comprensione sono state adeguate le descrizioni di richiamo di alcune funzioni presenti in questo menù*

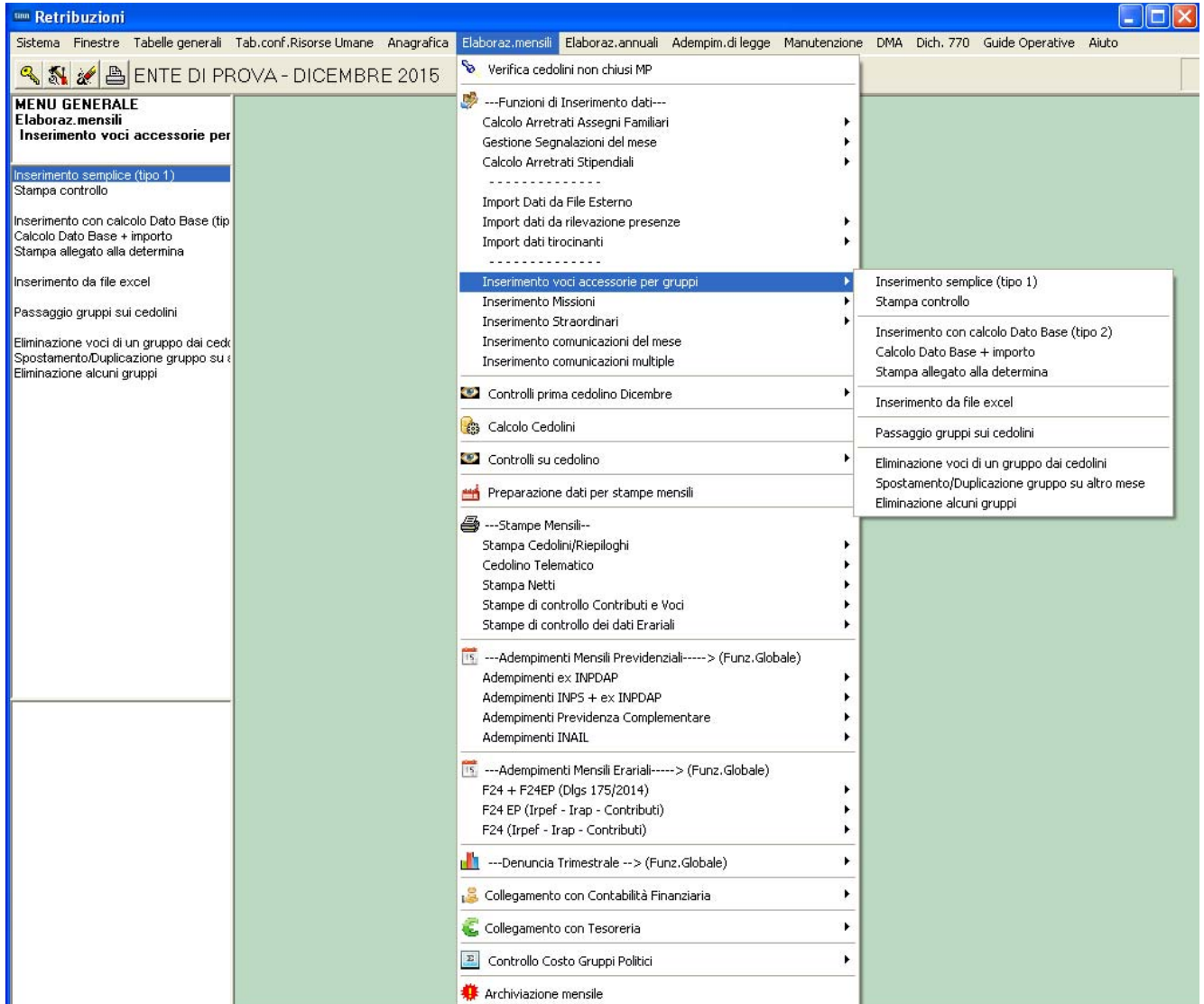

Stampa Distinta di Pagamento

(1 di 1)

Questa funzione è presente nel menù:

- Elaboraz.Mensili
 - Stampa Netti

Con la dicitura:

➤ **Distinta di pagamento**

○ **Implementazioni:**

- ✓ Introdotta selezione per "ordinamento ABI-CAB+Dipendente in ordine di codice o alfabetico.

The screenshot shows the 'Stampa distinta di pagamento' window. At the top, there are 'Stampa' and 'Esci' buttons. Below, the 'Ente' is set to '1 ENTE DI PROVA'. The 'Criteri di selezione' section includes fields for 'Da codice dipendente' (0), 'a codice dipendente' (9999999), 'Mese' (12), 'Progressivo mese' (0), and 'Anno' (2015). There are three radio buttons for printing: 'Stampa tutti i dipendenti' (selected), 'Stampa solo dipend. senza cod.BIC', and 'Stampa solo dipend. con cod.BIC'. A 'Condizione di pagamento' group contains radio buttons for 'Tutte' (selected), 'Contanti', 'Assegni', 'Accredito in c/c', and 'Disposizioni'. A 'Stampa una pagina per banca' group has radio buttons for 'No' (selected) and 'Si'. A 'Stampa Solo totali' group has radio buttons for 'No' (selected) and 'Si'. A red box highlights the 'Ordinamento ABI-CAB, Dipe' group, which has radio buttons for 'Codice' (selected) and 'Alfabetico'. A 'Stampa Netti a zero' group has radio buttons for 'No' (selected) and 'Si'. At the bottom right, there is a checked checkbox for 'Anteprima di stampa'.

Stampa Riepilogo Cedolini x Totali

(1 di 2)

Questa nuova funzione è presente nel menù:

- Elaboraz.Mensili
 - Stampa Cedolini/Riepiloghi

Con la dicitura:

- **Stampa riepilogo cedolini con totali**
- **Implementazioni:**
 - ✓ *E' stata resa definitivamente disponibile la nuova funzione di Stampa Riepilogo Cedolini x Totali in formato esteso (orizzontale).*
- **Azioni richieste:**
 - ✓ *Prestare attenzione alla selezione per "Riepilogo Totale" o "Riepilogo x Capitolo".*

Stampa riepilogo mensile con contributi a carico Ente

Stampa Esci

Ente **1** ENTE DI PROVA

Scelta limiti di selezione

Anno 2015

Mese/progressivo da 12 0 a 12 0

Codice dipendente da 0 a 9999999

Codice livello da 0 a 999

Codice ufficio da a zzzzzzzzzzzz

Codice qualifica x impon. da 0 a 999

Codice capitolo/articolo da 0 0 0 a 99999999 99 99999

Codice irpef da 0 a 9999

Codice dirigente da 0 a 9999999

Tipo Stampa

Riepilogo Totale Riepilogo x Capitolo

Anteprima di stampa

Stampa Riepilogo Cedolini x Totali

(2 di 2)

| 07/12/2015 13.43.46 ENTE DI PROVA | | | | | | | | | |
|---|-------|--|---------------|------------|------------|-------------|----------|------------|----------|
| RIEPILOGO GENERALE DAL 12.0 2015 AL 12.0 2015 PER N.RO 2 DIPENDENTI | | | | | | | | | |
| UFFICI DAL AL zzzzzzzzzzz | | | | | | | | | |
| LIVELLI DAL 0 AL 999 | | | | | | | | | |
| CAPITOLI DAL 0.0.0 AL 99999999.99.99999 | | | | | | | | | |
| Anno Voc | Prg | Descrizione | Num.Dip | Ore/Giorni | Trattenuta | Competenza% | Imp.Ente | Tratt.Ente | |
| Compensi | | | | | | | | | |
| 0 | 2 | 1 RETRIBUZIONE TABELLARE | RETR.TABELL. | 2 | 52,00 | 0,00 | 3.385,07 | 0,00 | 0,00 |
| 0 | 9 | 1 INDENNITA' VACANZA CONTRATTUALE | RETR.TABELL. | 2 | 52,00 | 0,00 | 27,66 | 0,00 | 0,00 |
| 0 | 12 | 1 INCREMENTO x POSIZIONE ECONOMICA FONDO | INCR.P.EC O.F | 2 | 52,00 | 0,00 | 302,93 | 0,00 | 0,00 |
| 0 | 21 | 1 RIA | RIA | 2 | 52,00 | 0,00 | 155,64 | 0,00 | 0,00 |
| 0 | 81 | 1 AD PERSONAM NON RIASSORBIBILE | AD PERS.no Ri | 1 | 26,00 | 0,00 | 100,00 | 0,00 | 0,00 |
| 0 | 91 | 1 INDENNITA' DI COMPARTO | IND.COMP. | 2 | 52,00 | 0,00 | 9,29 | 0,00 | 0,00 |
| 0 | 92 | 1 INDENNITA' DI COMPARTO FONDO | IND.COMP. | 2 | 52,00 | 0,00 | 88,41 | 0,00 | 0,00 |
| 0 | 2001 | 1 XIII* MENSILITA' | XIII | 2 | 486,00 | 0,00 | 2.442,23 | 0,00 | 0,00 |
| 0 | 2003 | 1 XIII* MENS. INCRBM. PER POS. EC. | XIII | 2 | 486,00 | 0,00 | 201,67 | 0,00 | 0,00 |
| 0 | 2201 | 1 TICKET BUONI PASTO | | 1 | 10,00 | 0,00 | 17,10 | 0,00 | 0,00 |
| Tot. Compensi | | | | | 0,00 | 6.712,90 | | 0,00 | 6.712,90 |
| Trattenute | | | | | | | | | |
| 0 | 92002 | 1 DELEGA PLUSVALORE | | 1 | 0,00 | 100,00 | 0,00 | 0,00 | 0,00 |
| 0 | 93002 | 1 TRATTENUTA SINDACALE CGIL (1%) | CGIL | 1 | 0,00 | 17,64 | 0,00 | 0,00 | 0,00 |
| Tot. Trattenute | | | | | 117,64 | 0,00 | | 0,00 | -117,64 |
| Oneri Riflessi | | | | | | | | | |
| 2015 | 1 | 0 IRAP - 0% | | 1 | 3.028,10 | 0,00 | 8,50 | 3.028,10 | 257,39 |
| 2015 | 2 | 0 FONDO CREDITO - 0,35% | | 2 | 6.730,00 | 23,56 | 0,00 | 6.730,00 | 0,00 |
| 2015 | 3 | 0 CPDEL - 8,85% | | 2 | 6.730,00 | 595,60 | 23,80 | 6.730,00 | 1.601,74 |
| 2015 | 4 | 0 Eced.CPDEL 1% - 0% | | 2 | 6.730,00 | 0,00 | 0,00 | 6.730,00 | 0,00 |
| 2015 | 21 | 0 INADEL - 2,5% | | 1 | 2.305,58 | 57,64 | 3,60 | 2.305,58 | 83,00 |
| 2015 | 22 | 0 TFR - 0% | | 1 | 2.986,58 | 0,00 | 6,10 | 2.986,58 | 182,18 |
| 2015 | 46 | 0 INAIL - 0% | | 2 | 6.730,00 | 0,00 | 0,00 | 6.730,00 | 0,00 |
| Tot. Contr. Sociali | | | | | 676,80 | | | 2.124,31 | 2.801,11 |

| 07/12/2015 13.45.03 ENTE DI PROVA | | | | | | | | | |
|---|-------|--|---------|------------|------------|-------------|----------|------------|----------------|
| RIEPILOGO GENERALE DAL 12.0 2015 AL 12.0 2015 PER N.RO 2 DIPENDENTI | | | | | | | | | |
| UFFICI DAL AL zzzzzzzzzzz | | | | | | | | | |
| LIVELLI DAL 0 AL 999 | | | | | | | | | |
| CAPITOLI DAL 0.0.0 AL 99999999.99.99999 | | | | | | | | | |
| Anno Voc | Prg | Descrizione | Num.Dip | Ore/Giorni | Trattenuta | Competenza% | Imp.Ente | Tratt.Ente | |
| Voci e Imponibili Fiscali | | | | | | | | | |
| 0 | 9001 | 0 ADDIZIONALE REGIONALE AP - RATEIZZATA | | 2 | 0,00 | 261,39 | 0,00 | 0,00 | 0,00 |
| 0 | 9003 | 0 ADDIZIONALE COMUNALE AP - RATEIZZATA | | 2 | 0,00 | 119,39 | 0,00 | 0,00 | 0,00 |
| 0 | 9006 | 0 ACC. ADD. COMUNALE - RATEIZZATA | | 2 | 0,00 | 38,45 | 0,00 | 0,00 | 0,00 |
| 0 | 90196 | 0 CREDITO art.1 DECRETO n. 06/2014 | | 2 | 0,00 | 0,00 | 720,68 | 0,00 | 0,00 |
| 0 | 90201 | 0 CREDITO IRPEF 730 | | 1 | 0,00 | 0,00 | 200,00 | 0,00 | 0,00 |
| 2015 | 50 | 1 IMPONIBILE IRPEF | | 2 | 6.053,20 | 0,00 | 0,00 | 0,00 | 0,00 |
| 2015 | 58 | 1 ADDIZIONALE IRPEF COMUNALE | | 2 | 239,47 | 0,00 | 0,00 | 0,00 | 0,00 |
| 2015 | 58 | 2 ADDIZ. IRPEF COM. PAGATA | | 2 | 86,50 | 0,00 | 0,00 | 0,00 | 0,00 |
| 2015 | 58 | 3 CONGUAGLIO ADDIZ. IRPEF COM. | | 2 | 152,97 | 0,00 | 0,00 | 0,00 | 0,00 |
| 2015 | 59 | 1 ADDIZIONALE IRPEF REGIONALE | | 2 | 595,13 | 0,00 | 0,00 | 0,00 | 0,00 |
| 2015 | 59 | 3 CONGUAGLIO ADDIZ. IRPEF REG. | | 2 | 595,13 | 0,00 | 0,00 | 0,00 | 0,00 |
| 2015 | 60 | 1 IMPONIBILE ANNUALE IRPEF | | 2 | 34.400,62 | 0,00 | 0,00 | 0,00 | 0,00 |
| 2015 | 60 | 2 TRATTENUTA FISCALE ANNUALE | | 2 | 8.141,69 | 0,00 | 0,00 | 0,00 | 0,00 |
| 2015 | 60 | 3 DETRAZIONI ANNUALI PER TIPO DI REDDITO | | 2 | 1.950,70 | 0,00 | 0,00 | 0,00 | 0,00 |
| 2015 | 60 | 4 TRATT. FIS. C. NETTA ANNUALE | | 2 | 2.255,99 | 0,00 | 0,00 | 0,00 | 0,00 |
| 2015 | 60 | 5 TRATT. FIS. C. NETTA PAGATA | | 2 | 4.406,12 | 0,00 | 0,00 | 0,00 | 0,00 |
| 2015 | 60 | 6 IRPEF MESE + CONGUAGLIO | | 2 | 0,00 | 0,00 | 2.150,13 | 0,00 | 0,00 |
| 2015 | 60 | 7 DETRAZIONI ANNUALI PER FAMILIARI A CARIC | | 2 | 3.935,00 | 0,00 | 0,00 | 0,00 | 0,00 |
| 2015 | 60 | 10 DETRAZIONI PER FAMIGLIE NUMEROSE PAGATE | | 1 | 600,00 | 0,00 | 0,00 | 0,00 | 0,00 |
| Tot. Tratt. Eraliali | | | | | 419,23 | 3.070,81 | | 0,00 | 2.651,58 |
| TOT. | | | | | 1.213,67 | 9.783,71 | | | Netto a pagare |
| ARR. | | | | | 0,00 | 0,00 | | | 8.570,04 |

Riepilogo Generale x Settori Statistici Voci di Cedolino

(1 di 3)

Questa nuova funzione è presente nel menù:

- Elaboraz.Mensili
 - Stampe di controllo Contributi e Voci.

Con la dicitura:

➤ **Riepilogo generale Voci**

○ **Implementazioni:**

- ✓ *Introdotti due ulteriori criteri di selezione e ordinamento:*
 - Settore Statistico Voci di cedolino: Analitico
 - Settore Statistico Voci di cedolino: Totali

○ **Azioni richieste:**

- ✓ *Prestare attenzione alla selezione per "Riepilogo Totale" o "Riepilogo x Capitolo".*

Stampa riepilogo generale voci

Ente **1** ENTE DI PROVA

Criteri di selezione
 Periodo da ...a 2015 12 0 2015 12 0 Dipend.da ...a 0 9999999

Selezione voci
 Intervallo voci
 Elenco voci

Da codice voce 0 a codice voce 99999

Sett.Statistici dipendenti 1..3 da ... a 0 999 0 999 0 999

Sett.statist.voci no 1 2 3 4 5 Da valore 1 a valore 2

Ordina dipe per
 Codice
 Alfabetico
 Cod.Fiscale

Tipo stampa
 Analitica
 Sintetica
 Solo totali
 Sintet.x dip.
 Categ.Dip.
 Conto ann.Dip.
 Tipo Import
 Tipo Import (tot.)
 Sett.stat
 Sett.stat(tot.voce)

Stampa solo competenze negative Non stampare partite di giro Non stampare voci fiscali
 Solo dip. cessati nell'anno di elab. Non stampare voci figurative Non stampare tot.vari anni
 Solo voci imp.da:

Estrarre sotto excel Anteprima di stampa

Riepilogo Generale x Settori Statistici Voci di Cedolino

(2 di 3)

Settori statistici

Settore 1 | Settore 2 | Settore 3 | Settore 4 | Settore 5

Codice: 1 | Descrizione breve: CESSIONI

Descrizione: CESSIONI

| SETSTAT_1 | DESCRIZIONE | DESCR_BREVE |
|-----------|-------------|-------------|
| 0 | | |
| 1 | CESSIONI | CESSIONI |
| 2 | SINDACATI | SINDACATI |

Nuovo F8 | Edita F5 | Cancella F6 | Aggiorna F9 | Annulla F7

Voci di cedolino

Voce: 92002 DELEGA PLUSVALORE

Configur | Conf+Coll.FIN. | Conf.Previd. | XIII+Ass/Malat+Set.Stat. | Siop+Spesa+C.to Ann. | Fondo+Budget-Pd0 | Piano Conti

Voce da creare per XIII (se assente vale la voce di XIII standard)

0 ?

Gestione assenze e malattia DL 112/2008

Ind.malattia (DL.112/2008) 0 (0=tratt.fondamentale, 1=Acc.fisso e continuativo, 2=accessorio che dipende dalla presenza)

Voce da decurtare in caso di assenza 0 (0=voce accessoria o voce fissa indipendente dalla presenza)
 (1=voce da decurtare come importo + prev. + TFR + TFS)
 (2=voce da decurtare come importo + prev. + TFR)
 (3=voce da decurtare come importo + prev.)

Settori statistici

Settore 1 | 1 ? CESSIONI

Settore 2 | ?

Settore 3 | ?

Settore 4 | ?

Settore 5 | ?

Assogget. | Progressivi | Formula

Nuovo F8 | Edita F5 | Cancella F6 | Aggiorna F9

Voci di cedolino

Voce: 93002 TRATTENUTA SINDACALE CGIL (1%)

Configur | Conf+Coll.FIN. | Conf.Previd. | XIII+Ass/Malat+Set.Stat. | Siop+Spesa+C.to Ann. | Fondo+Budget-Pd0 | Piano Conti

Voce da creare per XIII (se assente vale la voce di XIII standard)

0 ?

Gestione assenze e malattia DL 112/2008

Ind.malattia (DL.112/2008) 0 (0=tratt.fondamentale, 1=Acc.fisso e continuativo, 2=accessorio che dipende dalla presenza)

Voce da decurtare in caso di assenza 0 (0=voce accessoria o voce fissa indipendente dalla presenza)
 (1=voce da decurtare come importo + prev. + TFR + TFS)
 (2=voce da decurtare come importo + prev. + TFR)
 (3=voce da decurtare come importo + prev.)

Settori statistici

Settore 1 | 2 ? SINDACATI

Settore 2 | ?

Settore 3 | ?

Settore 4 | ?

Settore 5 | ?

Assogget. | Progressivi | Formula | Capitoli | Determine | Partite giro | Note

Nuovo F8 | Edita F5 | Cancella F6 | Aggiorna F9 | Annulla F7

Riepilogo Generale x Settori Statistici Voci di Cedolino

(3 di 3)

| 07/12/2015 | ENTE DI PROVA | Pag. | 1 | | | | |
|---|-------------------------|-----------------|------------|-----------|-------------|---------------|------|
| RIEPILOGO GENERALE VOCI DAL 12.0 2015 AL 12.0 2015 | | | | | | | |
| CESSIONI | | | | | | | |
| N.Dip | Codice Cognome e nome | Cod.Fiscale | Ore/Giorni | Dato Base | Competenza | Trattenuta | Note |
| 1 | 40DOMENI DANIELA | DMND N5478E058Y | 0 | 0 | 0,00 | 100,00 | |
| 1 | 92002 DELEGA PLUSVALORE | | 0 | 0,00 | 0,00 | 100,00 | |
| | | | 0 | | 0,00 | 100,00 | |

| 07/12/2015 | ENTE DI PROVA | Pag. | 2 | | | | |
|---|--------------------------------------|-----------------|------------|-----------|-------------|--------------|------|
| RIEPILOGO GENERALE VOCI DAL 12.0 2015 AL 12.0 2015 | | | | | | | |
| SINDACATI | | | | | | | |
| N.Dip | Codice Cognome e nome | Cod.Fiscale | Ore/Giorni | Dato Base | Competenza | Trattenuta | Note |
| 1 | 40DOMENI DANIELA | DMND N5478E058Y | 0 | 0 | 0,00 | 17,64 | |
| 1 | 93002 TRATTENUTA SINDACALE CGIL (1%) | CGIL | 0 | 0,00 | 0,00 | 17,64 | |
| | | | 0 | | 0,00 | 17,64 | |
| Totale complessivo | | | | | 0,00 | 117,64 | |

TOTALI

| 07/12/2015 | ENTE DI PROVA | Pag. | 1 | | | | |
|--|------------------------------------|-------------|------------|-----------|-------------|------------------|------|
| RIEPILOGO GENERALE VOCI DAL 1.0 2015 AL 12.9 2015 | | | | | | | |
| CESSIONI | | | | | | | |
| N.Dip | Codice Cognome e nome | Cod.Fiscale | Ore/Giorni | Dato Base | Competenza | Trattenuta | Note |
| 0 | 92002 DELEGA PLUSVALORE | | 0 | 0,00 | 0,00 | 3.688,00 | |
| 0 | 92010 CESSIONE FIDES - SPA - PD | | 0 | 0,00 | 0,00 | 2.096,00 | |
| 0 | 92012 FINEMIRO FINANCE SPA CESS | | 0 | 0,00 | 0,00 | 2.000,00 | |
| 0 | 92017 DELEGA PRESTITALIA | | 0 | 0,00 | 0,00 | 704,00 | |
| 0 | 92021 DELEGA UNIFIN | | 0 | 0,00 | 0,00 | 2.080,00 | |
| 0 | 92023 NEOS FINANCE | | 0 | 0,00 | 0,00 | 1.000,00 | |
| 0 | 92026 CESSIONE FUTURO S.P.A. | | 0 | 0,00 | 0,00 | 3.960,00 | |
| 0 | 92028 DELEGA FUTURO SPA | | 0 | 0,00 | 0,00 | 5.112,00 | |
| 0 | 92033 CESSIONE TERFINANCE SPA | | 0 | 0,00 | 0,00 | 6.784,00 | |
| 0 | 92034 FINECO PRESTITI DELEGA | | 0 | 0,00 | 0,00 | 2.096,00 | |
| 0 | 92037 CESSIONE CONSEL SPA | | 0 | 0,00 | 0,00 | 2.184,00 | |
| 0 | 92038 CESSIONE BIEFFE 5 S.P.A. | | 0 | 0,00 | 0,00 | 2.000,00 | |
| 0 | 92039 DELEGA BIEFFES SPA | | 0 | 0,00 | 0,00 | 2.040,00 | |
| 0 | 92040 CESSIONE UNIFIN | | 0 | 0,00 | 0,00 | 2.904,00 | |
| 0 | 92041 CESSIONE DYNAMICA RETAIL SPA | | 0 | 0,00 | 0,00 | 2.040,00 | |
| 0 | 92042 CESSIONE BNL FINANCE SPA | | 0 | 0,00 | 0,00 | 2.560,00 | |
| 0 | 92043 CESSIONE IBL BANCA | | 0 | 0,00 | 0,00 | 1.840,00 | |
| | | | 0 | | 0,00 | 45.008,00 | |

| 07/12/2015 | ENTE DI PROVA | Pag. | 2 | | | | |
|--|---|-------------|------------|-----------|-------------|-----------------|------|
| RIEPILOGO GENERALE VOCI DAL 1.0 2015 AL 12.9 2015 | | | | | | | |
| SINDACATI | | | | | | | |
| N.Dip | Codice Cognome e nome | Cod.Fiscale | Ore/Giorni | Dato Base | Competenza | Trattenuta | Note |
| 0 | 93002 TRATTENUTA SINDACALE CGIL (1%) | CGIL | 0 | 0,00 | 0,00 | 172,36 | |
| 0 | 93011 TRATTENUTA SINDACALE CISL (0,80%) | CISL | 0 | 0,00 | 0,00 | 1.979,12 | |
| 0 | 93021 TRATTENUTA SINDACALE UIL (0,80%) | UIL | 0 | 0,00 | 0,00 | 254,24 | |
| 0 | 93023 TRATTENUTA SINDACALE ANVU (0,40%) | UIL | 0 | 0,00 | 0,00 | 67,88 | |
| 0 | 93073 TRATTENUTA SINDACALE UNAEP | CISL | 0 | 0,00 | 0,00 | 64,00 | |
| | | | 0 | | 0,00 | 2.537,60 | |
| Totale complessivo | | | | | 0,00 | 6.225,40 | |

Trasmissione elettronica dati per Tesorerie

(1 di 1)

Questa nuova funzione è presente nel menù:

- Elaboraz.Mensili
 - Collegamento con Tesoreria

Con la dicitura:

➤ **Creazione file x Banca TINN**

○ **Implementazioni:**

- ✓ Al termine dell'elaborazione ora vengono presentati:
 - N° Dipendenti
 - Totale Competenze
 - Totale Trattenute
 - Netto
- ✓ Disattivazione impostazione a standard per estrazione codice BIC/SWIF

○ **Azioni richieste:**

- ✓ *Eeguire controllo, se necessario, anche con totali su file Excel.*

Trasmissione elettronica dati per Tesorerie

1 ENTE DI PROVA

Limiti inferiori | Limiti superiori

Mese/Anno 12 0 2015 DICEMBRE Data valuta / / 2015

Estrazione anche codice IBAN Estrazione anche codice BIC Estrazione delegati all'incasso
 Assegnazione codice dipe nullo Estrazione solo dipe senza BIC Estrazione solo dipe con BIC
 Codice dipendente 7 caratteri

| S/N | Cod. | Cognome | Nome | Codice Fiscale |
|-------------------------------------|------|---------|---------|-----------------|
| <input checked="" type="checkbox"/> | 40 | DOMENI | DANIELA | DMNDNI54T58E05 |
| <input checked="" type="checkbox"/> | 155 | FRAS | DORIANA | FRSDRN57C69L10 |
| <input checked="" type="checkbox"/> | 156 | RAST | MAR | RSTMST55B42E05 |
| <input checked="" type="checkbox"/> | 290 | CIAL | BIGI | CLNBGI54S18E058 |
| <input checked="" type="checkbox"/> | 333 | FRAST | AUR | FRSRLA59A57F831 |
| <input checked="" type="checkbox"/> | 370 | ROS | ROM | RSGRMO51P26Z1 |
| <input checked="" type="checkbox"/> | 390 | GERM | ILUN | GRMLVI55R47E058 |
| <input checked="" type="checkbox"/> | 400 | CIC | AM | CCNMRC58R11A74 |

Seleziona tutto | Deseleziona tutto

Indirizzo su cui creare file export C:\DATI_TINN\Stipendi_2015-12-0

Aggiornare anche file dei netti a pagare

Elaborazione di : **Dip: 139 - Compet: 467.771,47 - Tratt: 103.674,48 - Netto: 364.096,99**

100% Estrai excel Avvio Esci