

ISTRUZIONI PRODOTTO VISUALIZZAZIONE E STAMPA MOD. 730-4 2017

L'applicazione Stampa **730-4 2017** consente la visualizzazione dei documenti 730-4 contenuti nelle forniture che l'Agenzia delle entrate rende disponibili ai sostituti d'imposta ovvero agli intermediari da questi incaricati.

Operazioni preliminari e Requisiti tecnici

Per eseguire il software è necessario utilizzare la Java Virtual Machine versione 1.8. Si consiglia di utilizzare sempre l'ultima versione disponibile della Java Virtual Machine.

Sistemi operativi:

- Windows 10, Windows 8, Windows 7 e Windows Vista
- Linux (garantito sulle distribuzioni Ubuntu, Fedora e Red-hat 9)
- Mac OS X 10.7.3 e superiori

È richiesta inoltre l'installazione di un software per leggere e stampare i file prodotti in formato PDF.

FASE 1: SELEZIONE DEL FILE DA VISUALIZZARE

E' possibile selezionare il file che contiene i mod. 730-4 in due modi:

Cliccando sul tasto "seleziona File":

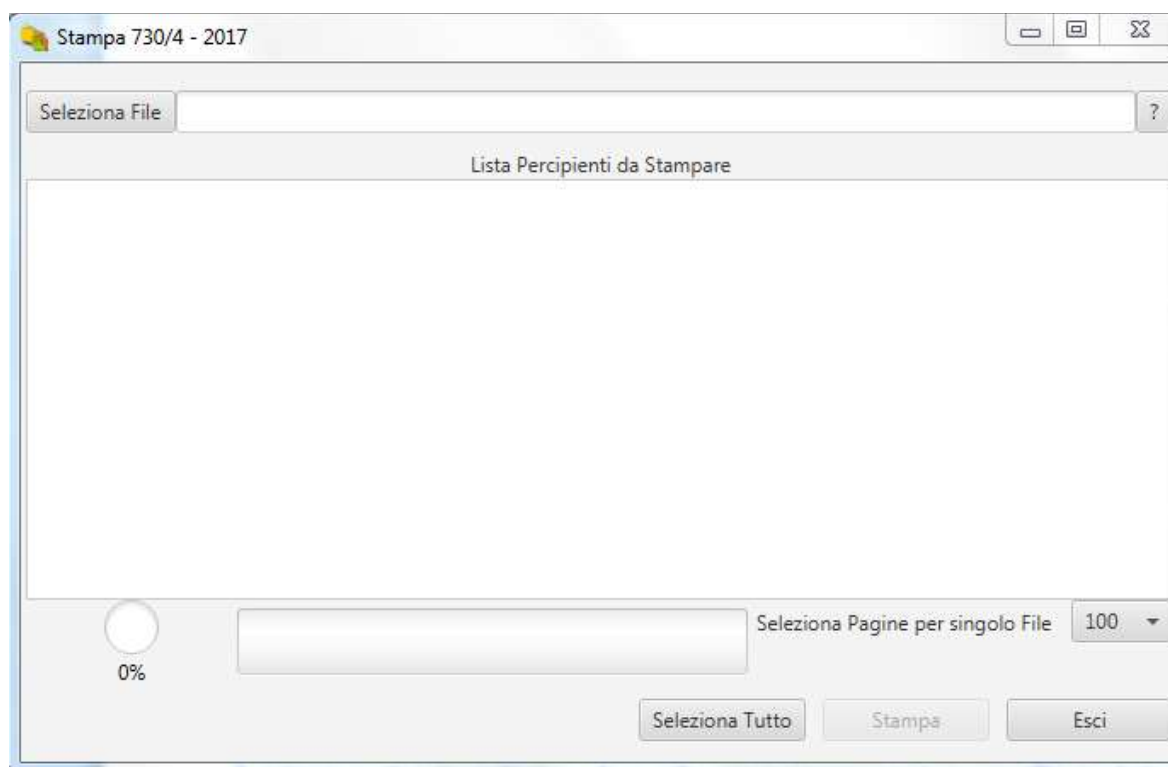

Trascinando direttamente il file che si intende visualizzare all'interno dell'area di selezione (il contorno dell'area assume il colore verde):

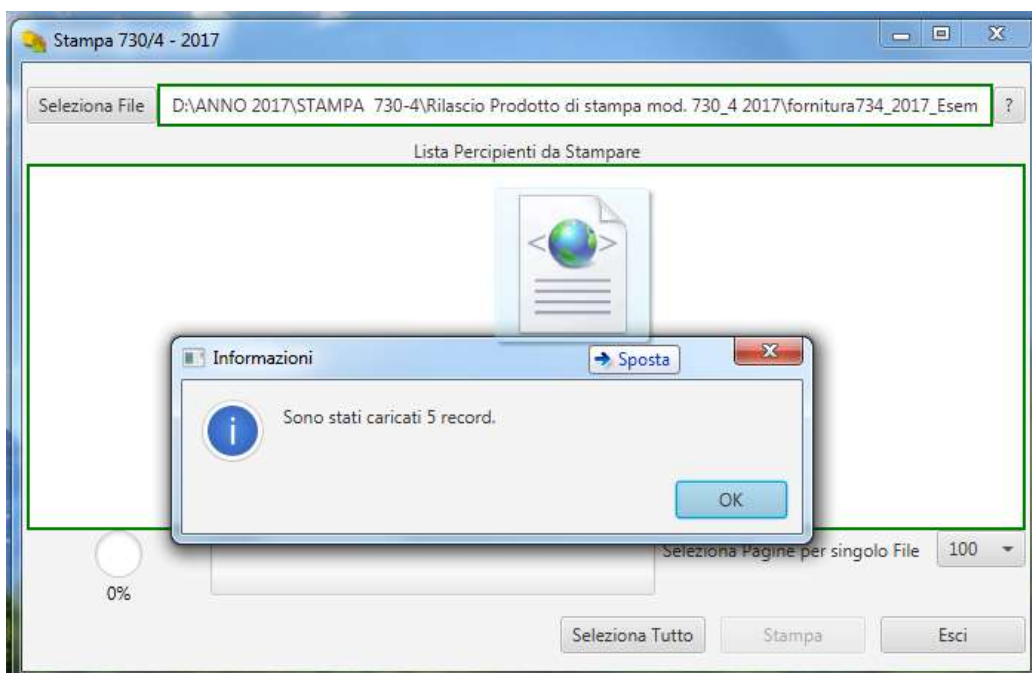

Se si richiede la stampa di un file non conforme a quello previsto per i modelli 730-4 2017, viene evidenziata la seguente segnalazione di errore:

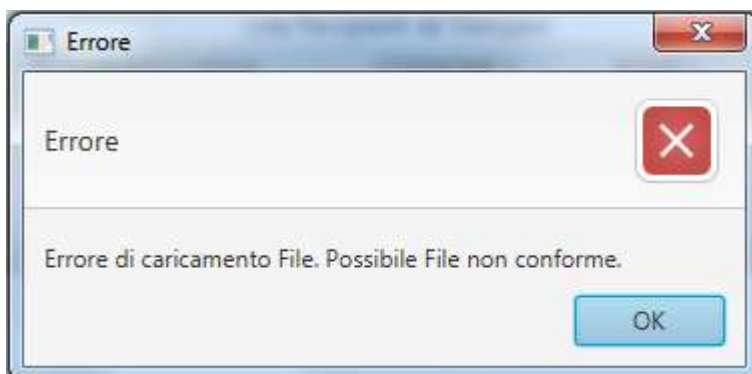

Al termine del caricamento del file, viene visualizzato **l'elenco dei documenti 730-4**; per ciascuno mod. 730-4 è riservato un singolo rigo nel quale vengono riportate le seguenti informazioni:

- Codice fiscale del sostituto d'imposta
- Codice fiscale del contribuente
- Cognome e nome del contribuente

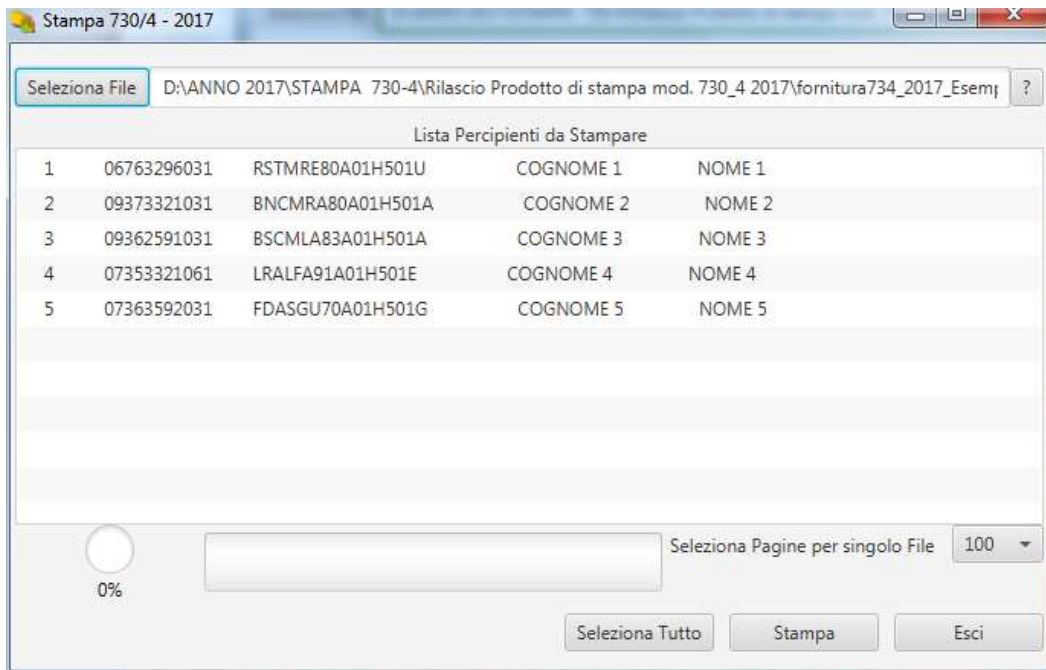

FASE 2: VISUALIZZAZIONE E STAMPA MOD. 730-4

Per richiedere la produzione dei documenti in formato pdf che espongono i dati in chiaro del mod. 730-4 sono disponibili **diverse opzioni**:

- **Richiedere la stampa di tutti i mod. 730-4** contenuti nel file selezionato, selezionando il tasto "Seleziona Tutto":

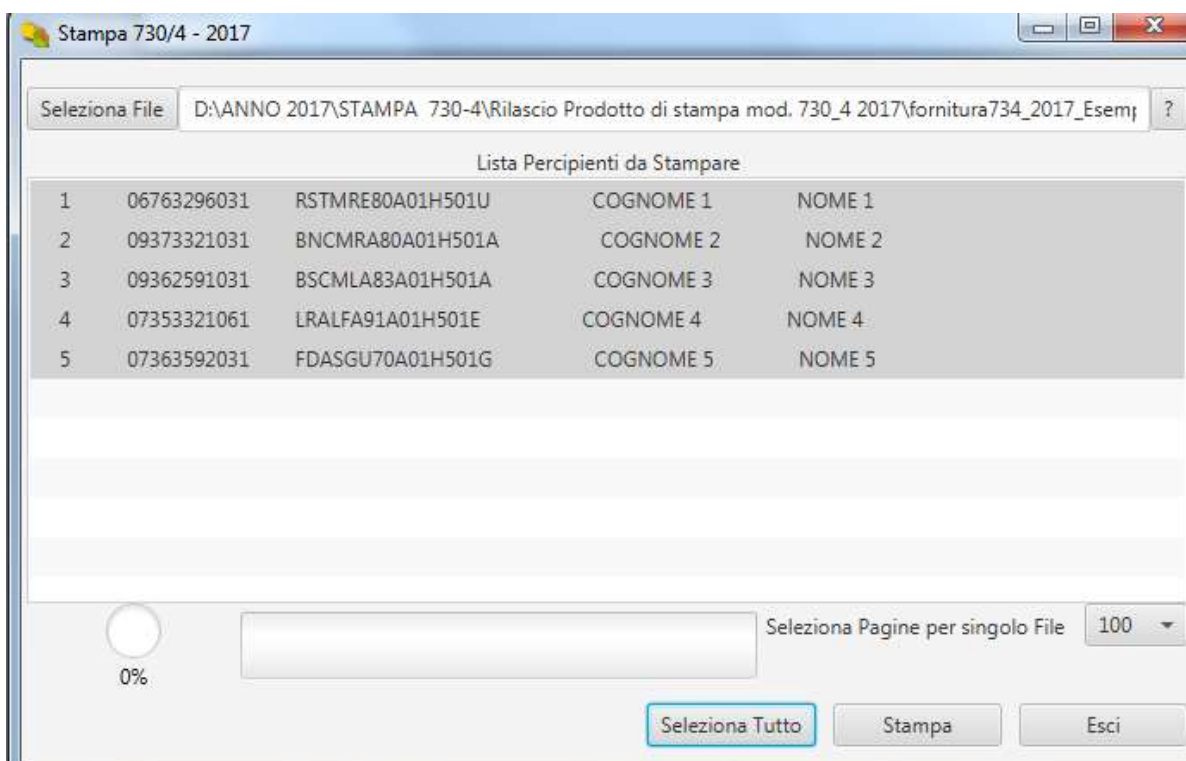

- **Richiedere la stampa selezionando singoli contribuenti;** la selezione può essere effettuata utilizzando le ordinarie modalità con le quali si selezionano parti di testo. Nell'esempio di seguito riportato sarà prodotta la stampa solo per tre dei contribuenti presenti nell'elenco.

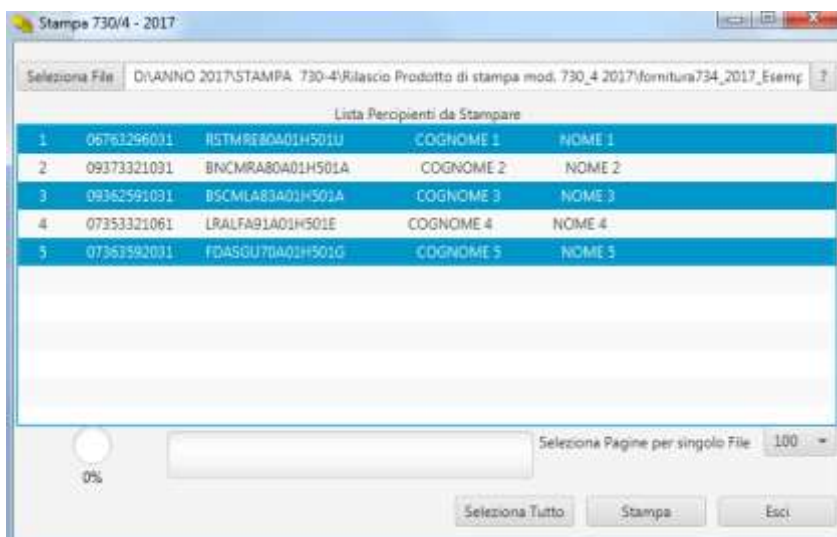

Con il tasto “**Stampa**” si avvia la creazione dei documenti pdf che contengono i dati in chiaro dei modelli 730-4.

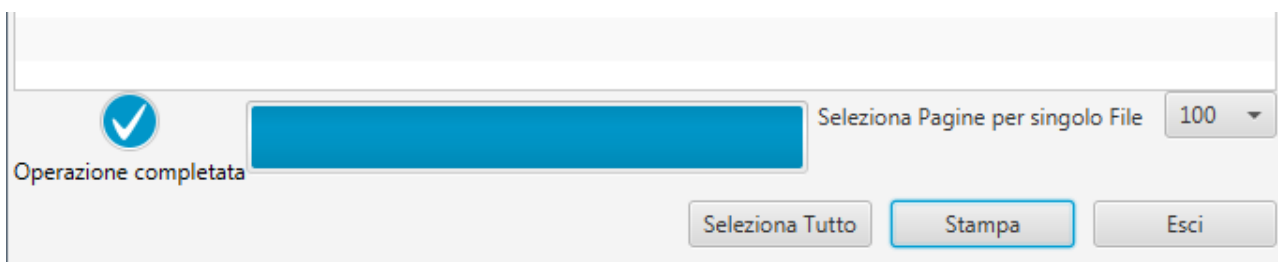

FASE 3: ULTERIORI OPZIONI E FUNZIONALITA'

Di default l'applicazione produce file pdf che contengono i dati dei mod. 730-4 idonei ad essere stampati fino ad un massimo di 500 documenti per ciascun file. Pertanto, ad esempio, se si seleziona una fornitura di documenti 730-4 contenenti 2.500 modelli, verranno prodotti 5 file contenente ciascuno 500 documenti 730-4 idonei per la stampa.

La denominazione dei file creati assume il nome del file originario al quale viene aggiunto la dicitura “**stampa_n**” dove “n” è il numero progressivo del file creato per la fornitura selezionata.

Ad esempio, se si seleziona un file denominato “fornitura734.xml” contenente 2.500 documenti 730-4, saranno prodotti 5 file con le seguenti denominazioni: fornitura734.xml.stampa_1.pdf, fornitura734.xml.stampa_2.pdf, fornitura734.xml.stampa_3.pdf, fornitura734.xml.stampa_4.pdf, e fornitura734.xml.stampa_5.pdf.

E' comunque possibile richiedere la produzione di file contenente un numero minore di modelli 730-4.

Tale opzione può essere utilizzata selezionando uno dei valori disponibili presenti nel menù a tendina della casella “Seleziona Pagine per singolo file:

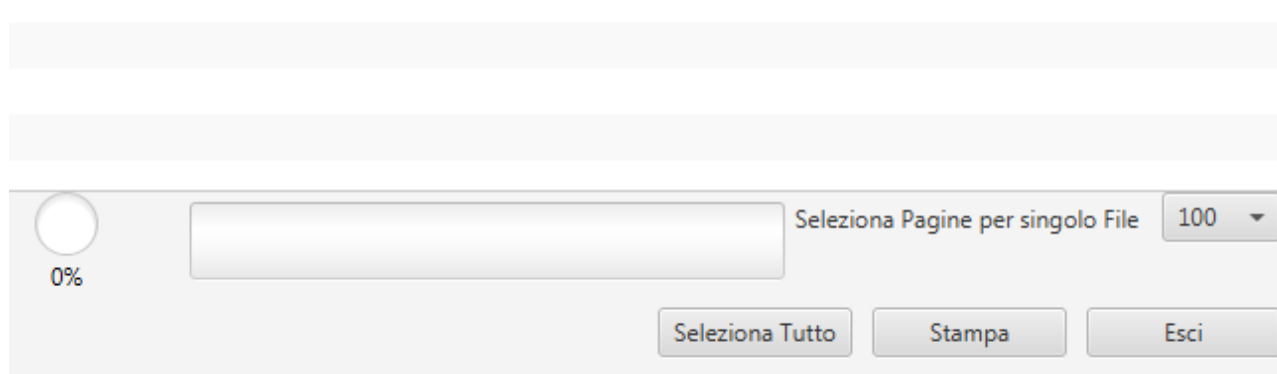
The image shows a software interface with a progress indicator on the left showing '0%' next to a circular gauge. To the right of the gauge is a text input field. Further right is a dropdown menu labeled 'Seleziona Pagine per singolo File' with '100' selected. Below these elements are three buttons: 'Seleziona Tutto', 'Stampa', and 'Esci'.

Le opzioni disponibili sono: 20, 50, 100, 200, 300 e 500 documenti per file.

Denominazione delle forniture rese disponibili dall’Agenzia delle entrate

Una delle novità del 2017, è relativa alla circostanza che ciascuna fornitura M7317 resa disponibile dai servizi telematici dell’Agenzia delle entrate conterrà mod.730-4 di un solo sostituto d’imposta.

Inoltre, come ausilio per identificare più agevolmente il sostituto d’imposta a cui si riferisce la fornitura 730-4, è previsto che il nome assegnato alla fornitura, contenga un campo “XXXXXXXXXXXX” di 11 caratteri che aiuti ad identificare rapidamente detto sostituto:

- il campo “XXXXXXXXXXXX” contiene il codice fiscale del sostituto d’imposta, in caso sia una Persona Non Fisica
- il campo “XXXXXXXXXXXX” contiene i primi 11 caratteri del codice fiscale del sostituto d’imposta, in caso sia una Persona Fisica

La struttura del nome assegnato alle forniture, a partire dal 2017, sarà la seguente:

M734_XXXXXXXXXX_AAMMGG_nnn

M734_A_XXXXXXXXXX_AAMMGG_nnn (“A” per 730-4 annullato)

dove **nnn** è il progressivo della fornitura, nel giorno AAMMGG di creazione, per ciascun sostituto.

FASE 4: VISUALIZZAZIONE E STAMPA MOD. 730-4

I dati contenuti nei modelli 730-4 sono visualizzati su documenti che assumono la seguente struttura:

MOD 730/4 2017 INTEGRATIVO RETTIFICATIVO

DATI RELATIVI AL SOGGETTO CHE HA PRESTATO ASSISTENZA FISCALE

DATI C.A.F.: CODICE FISCALE _____ DENOMINAZIONE _____ N. ALBO _____
 COMUNE DEL DOMILIO FISCALE _____ PROV. _____ CAP _____
 INDIRIZZO DEL DOMILIO FISCALE DEL C.A.F. _____
 NUMERO TELEFONO _____ NUMERO FAX _____ INDIRIZZO E-MAIL _____

DATI UFFICIO PERIFERICO C.A.F.: CODICE SEDE PERIFERICA _____ DENOMINAZIONE UFFICIO PERIFERICO _____ PROV. _____ CAP _____
 INDIRIZZO DEL DOMILIO FISCALE DELL'UFFICIO PERIFERICO DEL C.A.F. _____
 NUMERO TELEFONO _____ NUMERO FAX _____ INDIRIZZO E-MAIL _____

PROFESSIONISTA ABILITATO: CODICE FISCALE _____ COGNOME _____ NOME _____
 COMUNE DEL DOMILIO FISCALE _____ PROV. _____ CAP _____
 INDIRIZZO DEL DOMILIO FISCALE DEL PROFESSIONISTA _____
 NUMERO TELEFONO _____ NUMERO FAX _____ INDIRIZZO E-MAIL _____

ASSOCIAZIONE PROFESSIONALE: CODICE FISCALE _____ DENOMINAZIONE DELL'ASSOCIAZIONE PROFESSIONALE _____
 COMUNE DEL DOMILIO FISCALE _____ PROV. _____ CAP _____
 INDIRIZZO DEL DOMILIO FISCALE DEL C.A.F. _____
 NUMERO TELEFONO _____ NUMERO FAX _____ INDIRIZZO E-MAIL _____

DATI RELATIVI AL PROFESSIONISTA CHE HA SOTTOSCRITTO IL MODELLO 730-4
 CODICE FISCALE _____ COGNOME _____ NOME _____

AGENZIA DELL'ENTRATE: Mod. 730-4 redatto ad una dichiarazione precompilata accettata o modificata con modalità diretta dal contribuente PER INFORMAZIONI _____ ASSISTENZA FISCALE PRESTATO DAL SOSTITUTO:

DATI DEL SOSTITUTO CODICE FISCALE _____ CODICE SEDE _____ DENOMINAZIONE _____
 COGNOME _____ NOME _____ NUMERO TELEFONO _____
 COMUNE DEL DOMILIO FISCALE _____ PROV. _____ CAP _____
 INDIRIZZO DEL DOMILIO FISCALE _____ NUMERO FAX _____ INDIRIZZO E-MAIL _____

DATI DEL CONTRIBUENTE CODICE FISCALE _____ COGNOME _____ NOME _____
 SESSO _____ DATA DI NASCITA _____ COMUNE O STATO ESTERO DI NASCITA _____ PROV. _____

DATI DEL CONTRIBUENTE ED ESITI DELLA LIQUIDAZIONE

ESITI DELLA LIQUIDAZIONE MOD. 730 ORDINARIO					
	Codice	Dichiarante	Codice	Continge	Totale
IMPORTO IRPEF DA TRATTENERE			.00	.00	.00
IMPORTO IRPEF DA RIMBORSARE			.00	.00	.00
IMPORTO ADDIZIONALE REGIONALE ALL'IRPEF DA TRATTENERE			.00	.00	.00
IMPORTO ADDIZIONALE REGIONALE ALL'IRPEF DA RIMBORSARE			.00	.00	.00
IMPORTO ADDIZIONALE COMUNALE ALL'IRPEF DA TRATTENERE			.00	.00	.00
IMPORTO ADDIZIONALE COMUNALE ALL'IRPEF DA RIMBORSARE			.00	.00	.00
PRIMA RATA DI ACCONTO IRPEF PER IL 2017			.00	.00	.00
SECONDA O UNICA RATA DI ACCONTO IRPEF PER IL 2017			.00	.00	.00
ACCONTO DEL 20% SUI REDDITI A TASSAZIONE SEPARATA			.00	.00	.00
ACCONTO ADDIZIONALE COMUNALE IRPEF PER IL 2017			.00	.00	.00
IMPOSTA SOSTITUTIVA PREMI DI RISULTATO			.00	.00	.00
CEDOLARE SECCA LOCAZIONI DA TRATTENERE			.00	.00	.00
CEDOLARE SECCA LOCAZIONI DA RIMBORSARE			.00	.00	.00
PRIMA RATA DI ACCONTO CEDOLARE SECCA PER 2017			.00	.00	.00
SECONDA O UNICA RATA DI ACCONTO CEDOLARE SECCA PER 2017			.00	.00	.00
CONTRIBUTO DI SOLIDARIETA' DA TRATTENERE			.00	.00	.00
CONTRIBUTO DI SOLIDARIETA' DA RIMBORSARE			.00	.00	.00
CONGIUGLIO DA EFFETTUARE NEL MESE DI LUGLIO (Agosto o Settembre per i pensionati)	Importo da rimborsare		Importo da trattenerne	.00	Numero rate

ESITI DELLA LIQUIDAZIONE MOD. 730 INTEGRATIVO					
	Codice	Dichiarante	Codice	Continge	Totale
IMPORTO IRPEF DA RIMBORSARE			.00	.00	.00
IMPORTO ADDIZIONALE REGIONALE ALL'IRPEF DA RIMBORSARE			.00	.00	.00
IMPORTO ADDIZIONALE COMUNALE ALL'IRPEF DA RIMBORSARE			.00	.00	.00
RIMBORSO PER L'ACCONTO DEL 20% SUI REDDITI A TASSAZIONE SEPARATA			.00	.00	.00
IMPORTO SOSTITUTIVA PREMI DI RISULTATO			.00	.00	.00
RIMBORSO PER CEDOLARE SECCA LOCAZIONI			.00	.00	.00
RIMBORSO PER CONTRIBUTO DI SOLIDARIETA'			.00	.00	.00

In testa ad ogni singola pagina viene riportato anche il numero di protocollo assegnato dai servizi telematici dell'Agenzia delle entrate alla fornitura di mod. 730-4 che contiene il mod. 730-4 del contribuente per il quale si è prodotta la stampa.

Prot: 17060778901234567

MOD 730/4 2017

INTEGRATIVO

RETTIFICATIVO

DATI C.A.F.:	CODICE FISCALE	DENOMINAZIONE	N. ALBO
	<input type="text"/>	<input type="text"/>	<input type="text"/>
COMUNE DEL DOMICILIO FISCALE	PROV	CAP	
<input type="text"/>	<input type="text"/>	<input type="text"/>	