



Guida Operativa

Implementazioni nuova Release Procedura

PAGHE Rel. 5.0.6.2

Data rilascio: 20 Novembre 2017

Lo scopo che si prefigge questa guida è quello di documentare le implementazioni introdotte nella Rel.5062.



Attenzione !!:

ARGOMENTO	OPERAZIONI OBBLIGATORIE !!
Aggiornamento e Controllo Addizionali	Si raccomanda l'esecuzione dell'aggiornamento e controllo delle addizionali Comunali e Regionali come da apposita : <ul style="list-style-type: none">• Guida Aggiornamento Addizionali

Sintesi Argomenti Rel. Paghe 5062

ARGOMENTI	Funzioni Varie	(1di 2)
Tabelle generali:: Tabella Creditori	Trattata segnalazione per riabilitazione ricerca "Creditori", "Tipo Creditore" e "Cred.mandati".	
Tab.conf.Risorse Umane: Tabella Sindacati	Applicati controlli più stringenti in caso di cancellazione di un elemento o di variazione del codice.	
Anagrafica: Imponibili	La funzione di "Assegna Capitoli", presente nella sezione "Capitoli", è stata adeguata per esclusione della dicitura "Mand" ed ora quindi sarà automaticamente proposto "Oneri Rifl. nome imponibile".	
Elaboraz.Mensili: Calcolo Arretrati – Manutenzione	Trattata segnalazione per abilitazione in visualizzazione anche del Nome dipendente oltre che del Cognome.	
Elaboraz.Mensili: Calcolo Arretrati – Passaggio arretrati sui cedolini	Trattata segnalazione per assegnazione automatica della determina, se presente, per tutte le voci stipendiali, interessate dal "calcolo arretrati".	
Elaboraz.Mensili: Import dati da file esterno	Introdotta nuova funzionalità per acquisizione dati da tracciato record Kronos Maggioli – Comune di L'Aquila per "accessorio " e "gg malattia".	
Elaboraz.Mensili: Inserimento voci accessorie per gruppi – Passaggio gruppi su cedolini	Introdotte ulteriori segnalazioni di verifica/conferma sui criteri utilizzati/inseriti dall'operatore per il passaggio dei Gruppi sui Cedolini.	
Elaboraz.Mensili: Calcolo cedolini	Introduzione della storicizzazione, nel campo "Note" della data scadenza delle voci di "Trattenuta fisse".	
Elaboraz.Mensili: Controlli su cedolini – Controlli di validità dei cedolini	Trattata segnalazione per esposizione nella selezione "Voci Inserite" delle "Voci di riduzione Maternità" senza indicazione della % diversamente applicata.	
Elaboraz.Mensili: Controlli su cedolini – Controlli su netti a pagare	Introdotta in stampa anche la categoria/posizione economica.	
Elaborazione Mensili Collegamento con contabilità finanziaria - Creazione Proposta Mandati e Reversali	Estesa selezione per codice dipendente composto anche fino a 7 cifre.	
Elaborazione Mensili Collegamento con contabilità finanziaria - Manutenzione Proposta Mandati e Reversali	Nuova funzione che con l'utilizzo di "Griglie Dinamiche" renderà ancora più agevole le eventuali manutenzioni della Proposta Mandati e Reversali. .	
Elaborazione Mensili Collegamento con contabilità finanziaria - Varie Stampe della Proposta Mand/Rev.	Tutte le varie stampe della proposta mandati e reversali sono stati adeguati per la riduzione del font di stampa in relazione alla possibilità di ospitare una lunghezza fino a 7 caratteri del "Codice Capitolo".	
Elaborazione Mensili Collegamento con contabilità finanziaria -Per Capitolo/articolo – riepilogo -Per Codice Piano dei Conti Integrato – riepilogo	Introdotta selezione anche per tipo Attività.	

Segue a pagina successiva

Segue da pagina precedente.

ARGOMENTI	Funzioni Varie (2di 2)
Elaborazione Mensili Collegamento con contabilità finanziaria -Compensazione righe negative	Modificato algoritmo con esclusione dei vincoli per Codice SIOPE e Codice SPESA (elementi con valenza discriminante non più necessaria)
Elaborazione Mensili Collegamento con Tesoreria -Creazione file x banca TINN	Introdotti controlli più stringenti per l'indicazione della data valuta ed esclusione della generazione sul file, oltre che dei cedolini a "0", anche di quelli "negativi" (<i>di conguaglio x casi particolari</i>).
Elaborazione Mensili Collegamento con Tesoreria -Creazione file XML CBI	Adeguamento esposizione importi con indicazione sempre di due decimali dopo il punto (.).
Adempimenti di legge: - IRAP	Adeguamento stampa per esposizione oltre alla colonna "Calcolato" anche di altre due colonne: "Movimentato" e "Differenza"
Elaborazioni Annuali: - Calcolo Costo Residuo	Trattata segnalazione su calcolo "oneri riflessi" in caso di più e diversi periodi di inquadramento previdenziale intercorsi nel periodo selezionato e calcolo XIII in caso di P.Time Verticale.
Elaborazioni Annuali: - Allegato al bilancio	Introdotta possibilità di specificare il codice Ente per gestioni Multi-Ente.
Manutenzioni -Cruscotto di calcolo lordo data voce da costo totale	Nuova funzione per la determinazione del lordo di una voce di cedolino partendo da un costo totale. La finalità è soprattutto quella di consentire all'utente di calcolare i "compensi per le progettazioni" che solitamente si appoggiano a provvedimenti che presentano solo il costo totale comprensivo di oneri. È inoltre disponibile un'estrazione dei dati calcolati in formato excel.
Manutenzioni -Confronto mensilità dipendenti	Introdotta possibilità di eseguire il controllo tra due mensilità su più di un dipendente.
UniEmens -Circolare n°65 del 15/04/2016	Introdotta implementazione per trattamento del "Congedo indennizzato per le donne vittime di violenza di genere" come da circolare INPS n° 65 del 15/04/2016

OPERAZIONI OBBLIGATORIE**Aggiornamento e Controllo Addizionali**

(1 di 1)

Si raccomanda l'esecuzione dell'aggiornamento e controllo delle addizionali Comunali e Regionali come da apposita Guida :

Guida

ADDIZIONALI < Rel. 5.0.6.2 >

(Aggiornamento e Controllo)

**Guida Operativa****Aggiornamento e Controllo
ADDIZIONALI****PAGHE 2
Rel. 5.0.6.2****Data rilascio: NOVEMBRE 2017**

Lo scopo che si prefigge questa guida è quello di documentare le modalità con cui eseguire l'aggiornamento delle ADDIZIONALI con la procedura Paghe 2 Rel. 5062.

**Attenzione !!:**

ARGOMENTO	OPERAZIONI OBBLIGATORIE !!
ADDIZIONALI COMUNALI + REGIONALI	<p>In relazione alla pubblicazione da parte dell'Agenzia delle Entrate di continui aggiornamenti sulle aliquote ed esenzioni riferite alle ADDIZIONALI COMUNALI, si è reso necessario la predisposizione del presente aggiornamento.</p> <p>Per l'aggiornamento delle Addizionali Comunali è disponibile una specifica funzione:</p> <p style="text-align: center;">➤ Aggiornamento Addizionali Comunali dell'anno</p> <p>Questa funzione deve essere OBBLIGATORIAMENTE ESEGUITA, in quanto opera un aggiornamento indispensabile per svolgere correttamente le operazioni di conguaglio.</p> <p>Per le modalità di esecuzione dell'aggiornamento anche delle Addizionali Regionali, riferirsi alle pagine successive di questa guida.</p>

**Nota Bene !! Data Acquisizione: 16-11-2017**

Alla data di acquisizione dell'aggiornamento reso disponibile sul sito Istituzionale del Ministero delle Finanze, molti comuni risultavano ancora NON AGGIORNATI. Prestare attenzione e, se necessario, contattare direttamente gli Enti interessati.

Implementazioni

Tabella Creditori

(1 di 1)

Questa funzione è presente nel menù:

- Tabelle generali

Con la dicitura:

➤ **Tabella Creditori**

○ **Implementazioni:**

- ✓ *Trattata segnalazione per riabilitazione ricerca "Creditori", "Tipo Creditore" e "Cred.mandati"..*

Gestione tabella creditori

Codice 47 ERARIO Sesso M F

Dati nascita CF CF

Indirizzo Fisc.

Tipo Creditore → 99 F24

Cod.Inpdap

Cred.mandati → 47 ERARIO

Dati che vengono stampati sull'allegato ai mandati in caso di presenza di creditore per mandati

Condizioni di pagamento contanti assegni accredito su c/c disposizioni

Banca 0 ? Numero c/c

Codice Iban

Descr. cum.

Codice	Descrizione
47	ERARIO
62	I.N.P.S. - F24EP

Nuovo F8 Edita F5 Cancella F6 Aggiorna F9 Cerca in FIN agg da FIN Annulla F7

Tabella Sindacati

(1 di 1)

Questa funzione è presente nel menù:

- Tab.conf.Risorse Umane

Con la dicitura:

➤ **Tabella Sindacati**

○ **Implementazioni:**

- ✓ *Applicati controlli più stringenti in caso di cancellazione di un elemento o di variazione del codice.*

The screenshot shows the 'Gestione tabella Sindacati' window. The window title is 'Gestione tabella Sindacati'. It has a toolbar with navigation and action icons. Below the toolbar, there are input fields for 'Sindacato' (value: 1) and 'Voce' (value: 93001). The 'Sindacato' field contains '1 TRATTENUTA SINDACALE CGIL (0,80%)'. The 'Voce' field contains '93001' and a dropdown menu showing '71 C.G.I.L. (Creditore)'. Below these fields, there is a checkbox labeled 'Crea due righe di trattenuta nel mese della XIII' which is unchecked. A table with columns 'Codice', 'Descrizione', and 'Voce' is displayed. The table contains the following data:

Codice	Descrizione	Voce
1	TRATTENUTA SINDACALE CGIL (0,80%)	93001
2	TRATTENUTA SINDACALE CISL (0,80%)	93011
3	TRATTENUTA SINDACALE UIL (0,80%)	93021
4	TRATTENUTA SINDACALE ANVU (0,40%)	93023
5	TRATTENUTA SINDACALE UNAEP	93073
6	TRATTENUTA SINDACALE CGIL (1%)	93002

At the bottom of the window, there are buttons for 'Nuovo F8', 'Edita F5', 'Cancella F6', 'Aggiorna F9', 'Stampa', 'Anteprima di stampa' (checked), and 'Annulla F7'. An error dialog box is overlaid on the window with the title 'ERRORE' and a red 'X' icon. The message in the dialog box is: 'Non è possibile cancellare il sindacato poichè esistono dipendenti collegati'. There is an 'OK' button at the bottom of the dialog box.

Anagrafica Imponibili

(1 di 1)

Questa funzione è presente nel menù:

- Anagrafica

Con la dicitura:

➤ **Imponibili**

- **Implementazioni:**

- ✓ La funzione di "Assegna Capitoli", presente nella sezione "Capitoli", è stata adeguata per esclusione della dicitura "Mand." ed ora quindi sarà automaticamente proposto "Oneri Rifl. nome imponibile".

Imponibili - Capitoli per mandati

Imponibile **3** CPDEL Fascia **1**

Capitolo Dipendente			Capitolo per mandato contributi					Descrizione
Anno	Capit.	Art.	Prg	Riga				
2017	1	1	903	1			Oneri Rifl.CPDEL	
2017	99999	9	903	1			NON NOTO	
2017	10	7	903	1			Oneri Rifl.CPDEL	
2017	20	0	903	1			Oneri Rifl.CPDEL	
2017	99999	9	903	1			NON NOTO	
2017	43	1	903	1			Oneri Rifl.CPDEL	
2017	56	5	903	1			Oneri Rifl.CPDEL	
2017	99999	9	903	1			NON NOTO	
2017	99999	9	903	1			NON NOTO	
2017	77	1	903	1			Oneri Rifl.CPDEL	

Elaborazioni Mensili: Calcolo Arretrati Stipendiali – Manutenzione Arretrati

(1 di 1)

Questa funzione è presente nel menù:

- Elabor.Mensili
 - Calcolo Arretrati Stipendiali

Con la dicitura:

➤ **Manutenzione Arretrati**

○ **Implementazioni:**

- ✓ *Trattata segnalazione per abilitazione in visualizzazione anche del Nome dipendente oltre che del Cognome.*

Calcolo arretrati - Manutenzione dati

Codice ente: 1 ENTE DI PROVA Periodo: 2017 11 0

Cod.Dipendente: 40 **DOMENI DANIELA**

Ore retrib.	Ore lav.	GG detraz.	GG retrib.	GG Inpdap	GG Inps	Sett.Inps	GG AssFam	GG Tfr	GG Tfs	GG Rat.XIII	Agg.to
-6,00	-6,00	-1,00	-1,00	-1,00	-1,00	0	-1	0,00	0,00	1,00000	<input checked="" type="checkbox"/>

Anno	Codice	Progr.	Descrizione	Trattenuta	Competenza
2017	50002	1	RETRIBUZIONE TABELLARE MP	0	-56,9
2017	50009	1	INDENNITA' VACANZA CONTRATTUALE MP	0	-0,49
2017	50012	1	INCREMENTOxPOSIZIONE ECONOMICA FONDO	0	-8,53
2017	50021	1	RIA MP	0	-3,15
2017	50072	1	RETR.POSIZIONE Art.11 Cat.D-NO INADEL MP	0	-16,13
2017	50081	1	AD PERSONAM NON RIASSORBIBILE MP	0	-3,23
2017	50091	1	INDENNITA' DI COMPARTO MP	0	-0,16
2017	50092	1	INDENNITA' DI COMPARTO FONDO MP	0	-1,51

Voce: 50092 **INDENNITA' DI COMPARTO FONDO MP** Anno Comp.: 2017

Ore/Giorni: € 0,84 Dato Base: € 0,00 Competenza: € 1,51 Tratten.: € 0,00

Data Inizio: 31/10/2017 Data Fine: 31/10/2017 Aliq.Competenz: Mese Comp.: 10

Anno/Resp./determina/Progr.: 0 0 Nota: Dal 31/10/2017 al 31/10/2017

Nuovo F8 Edita F5 Cancella F6 Aggiorna F9 Annulla F7

Elaborazioni Mensili: Calcolo Arretrati Stipendiali – Passaggio arretrati su cedolini (1 di 1)

Questa funzione è presente nel menù:

- Elabor.Mensili
 - Calcolo Arretrati Stipendiali

Con la dicitura:

➤ **Passaggio arretrati su cedolini**

○ **Implementazioni:**

- ✓ *Trattata segnalazione per assegnazione automatica della determina, se presente, per tutte le voci stipendiali, interessate dal "calcolo arretrati".*

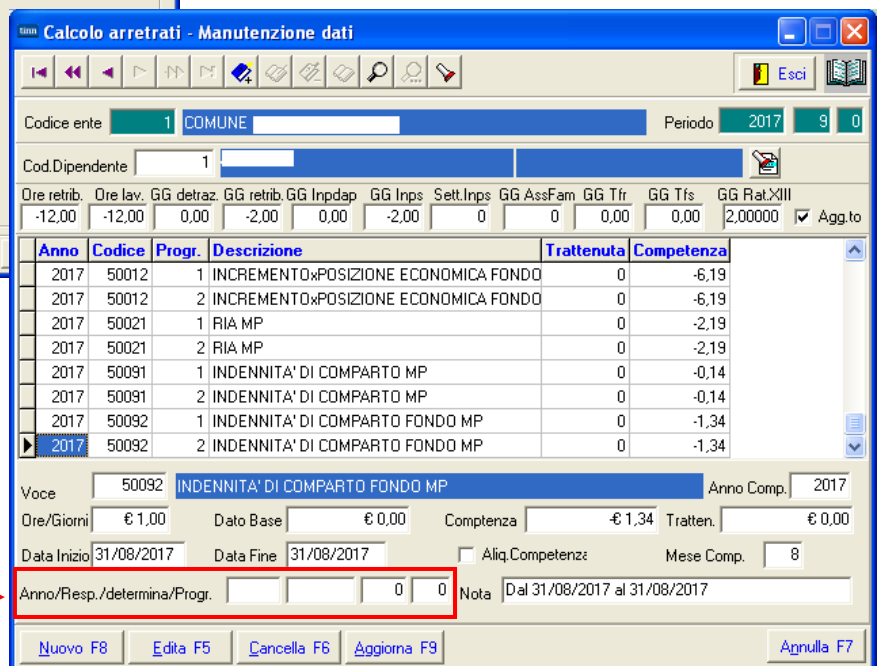
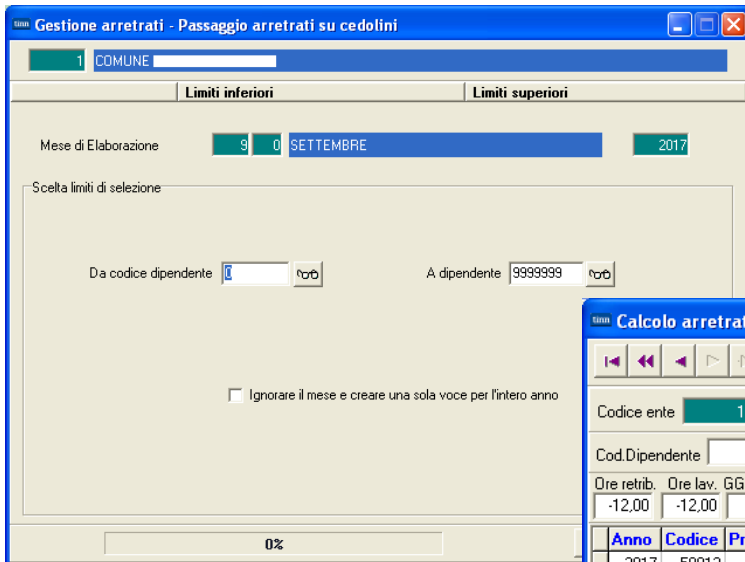

Al momento del calcolo degli arretrati non è stato specificato il Provvedimento/Determina di riferimento.

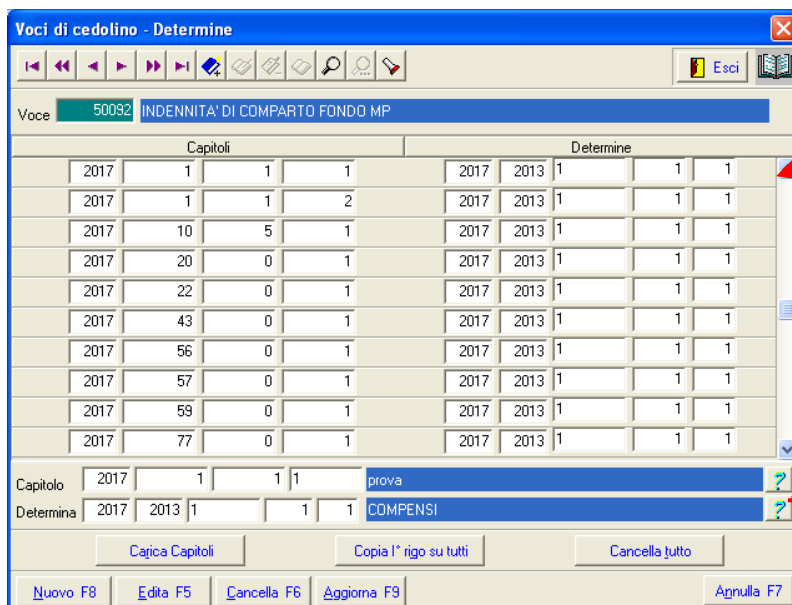

La voce 50092 ha un Provvedimento/Determina di riferimento stabilmente indicato nei parametri di configurazione della Voce.



Elaborazioni Mensili: Import dati da file esterno

(1 di 1)

Questa funzione è presente nel menù:

- Elabor.Mensili

Con la dicitura:

➤ **Import dati da file esterno**

○ **Implementazioni:**

- ✓ Introdotta nuova funzionalità per acquisizione dati da tracciato record Kronos Maggioli – Comune di L'Aquila per "accessorio " e "gg malattia".

Per il tipo import: "Malattia Comune AQ" deve essere presente ed opportunamente configurata come Voce Figurativa la voce: 80000 GIORNI MALATTIA

○ **Azioni richieste:**

- ✓ Per eseguire l'importazione è necessario mantenere la tabella di corrispondenza Voci disponibile nel Menù: **Tabelle Generali - .Tabella di corrispondenza per import da flussi esterni**

Elaborazioni Mensili: Inserimento voci accessorie per gruppi – Passaggio gruppi su cedolini (1 di 1)

Questa funzione è presente nel menù:

- Elabor.Mensili
 - Inserimento voci accessorie per gruppi

Con la dicitura:

- **Passaggio gruppi su cedolini**
- **Implementazioni:**
 - ✓ *Introdotte ulteriori segnalazioni di verifica/conferma sui criteri utilizzati/inseriti dall'operatore per il passaggio dei Gruppi sui Cedolini.*

Elaborazioni Mensili: Calcolo cedolini

(1 di 1)

Questa funzione è presente nel menù:

- Elabor.Mensili

Con la dicitura:

- **Calcolo cedolini**

- **Implementazioni:**

- ✓ *Introduzione della storicizzazione, nel campo "Note" della data scadenza delle voci di "Trattenuta fisse".*



Attenzione !!:

Non indicare delle "Note" nelle Voci di Trattenuta Fisse in quanto le stesse potrebbero essere sovrascritte dall'indicazione della "Data Scadenza" se presente.

Elaborazioni Mensili: Controlli su cedolino – Controlli di validità dei cedolini

(1 di 1)

Questa funzione è presente nel menù:

- Elabor.Mensili
 - *Controlli su cedolino*

Con la dicitura:

- **Controlli di validità dei cedolini**

- **Implementazioni:**

- ✓ *Trattata segnalazione per esposizione nella selezione “Voci Inserite” delle “Voci di riduzione Maternità” senza indicazione della % diversamente applicata.*

CONTROLLI SU VALIDITA' CEDOLINI								Pag. 8
VOCI INSERITE								
VOCE FIGUR.MALATTIA 10% - SOGG PREV. (8506)								
- La voce è stata corrisposta ai seguenti dipendenti:								
Codice	Dipendente	hh/gg	Importo	Codice	Dipendente	hh/gg	Importo	
1008	ANACLETO	9,00	1,33	1008	ANACLETO	30,00	4,58	
VOCE RIDUZIONE MATERNITA' - SOGG TUTTO (8521)								
- La voce è stata corrisposta ai seguenti dipendenti:								
Codice	Dipendente	hh/gg	Importo	Codice	Dipendente	hh/gg	Importo	
2010	MANUELA	4,00	-319,26	3031	ANTONIO	2,00	-73,70	
50863	NICOLETTA	4,00	-147,39					
VOCE RIDUZIONE MATERNITA' - PREV+TFR (8522)								
- La voce è stata corrisposta ai seguenti dipendenti:								
Codice	Dipendente	hh/gg	Importo	Codice	Dipendente	hh/gg	Importo	
2010	MANUELA	4,00	-132,43					
VOCE RIDUZIONE MATERNITA' - SOGG PREV (8523)								
- La voce è stata corrisposta ai seguenti dipendenti:								
Codice	Dipendente	hh/gg	Importo	Codice	Dipendente	hh/gg	Importo	
2010	MANUELA	4,00	-6,92	3031	ANTONIO	2,00	-1,83	
50863	NICOLETTA	4,00	-3,67					
VOCE FIGURAT. MATERNITA' - SOGG TUTTO (8524)								
- La voce è stata corrisposta ai seguenti dipendenti:								
Codice	Dipendente	hh/gg	Importo	Codice	Dipendente	hh/gg	Importo	
3031	ANTONIO	2,00	73,70	50863	NICOLETTA	4,00	147,39	
VOCE INDEN.CONGEDO ART.42 DLGS 151/2001 (8550)								
- La voce è stata corrisposta ai seguenti dipendenti:								
Codice	Dipendente	hh/gg	Importo	Codice	Dipendente	hh/gg	Importo	
50734	LORIANA	5,00	299,62					

Elaborazioni Mensili: Controlli su cedolino – Controlli su netti a pagare

(1 di 1)

Questa funzione è presente nel menù:

- Elabor.Mensili
 - *Controlli su cedolino*

Con la dicitura:

- **Controlli su netti a pagare**

- **Implementazioni:**

✓ *Introdotta in stampa anche la categoria/posizione economica.*

10/11/2017 ENTE DI PROVA		NOVEMBRE 2017 - ELENCO NETTI A PAGARE MINORI O UGUALI A 1500					Pag. 1
Codice	Cognome	Nome	Codice Fiscale	Categoria livello	Totale competenze	Totale ritenute	Netto a pagare
1	40DOMENI	DANIELA	DMNDNI54T58E058Y	Categ-D3-acc.D1	2.774,65	1.881,34	893,31
2	156RAST	MAR	RSTMST55B42E058J	Categ.-C3	1.900,52	551,45	1.349,07
3	2572ALBA	CHIARA	LBACHR58R43L103W	Categ-B6-acc.B3	1.828,55	386,78	1.441,77
4	155FRAS	DORIANA	FRSDRN57C69L103G	Categ.-C2	1.854,84	389,59	1.465,25

Collegamento con la Contabilità Finanziaria: Creazione Proposta Mandati e Reversali

(1 di 1)

Questa funzione è presente nel menù:

- Elaboraz.Mensili
 - Collegamento con Contabilità Finanziaria

Con la dicitura:

- **Creazione Proposta Mandati e Reversali**
- **Implementazioni:**
 - ✓ *Estesa selezione per codice dipendente composto anche fino a 7 cifre.*

Creazione proposta mandati/Reversali per trasferimento in finanziaria

1 ENTE DI PROVA

Limiti inferiori | **Limiti superiori**

Mese di Elaborazione: 11 | 0 NOVEMBRE | 2017

Codice Dipendente: 1234567 | 9999999

Sett. statistico: no 1 2 3

Da valore: 0 | a valore: 999

Calcolo ritenute sui mandati
 Elaborazione solo dipendenti non aggiornati
 Aggiornamenti accertamenti/impegni P.Giro
 Aggiornamenti Codici PDC da capitoli
 Cancellazione proposta senza creazione
 Collegare Mand/Rev a riga di provenienza

Dipendenti da Escludere

Dipendente in elaborazione :

0%

Avvio Esci

Collegamento con la Contabilità Finanziaria: Manutenzione Proposta Mandati e Reversali (con griglia di ricerca) (1 di 3)

Questa nuova funzione è presente nel menù:

- Elaboraz.Mensili
 - Collegamento con Contabilità Finanziaria

Con la dicitura:

- **Manutenzione Proposta Mandati e Reversali (con griglia di ricerca)**
 - **Implementazioni:**
 - ✓ *Questa nuova funzione consente un'ancora più agevole manutenzione della Proposta Mandati e Reversali. Infatti ora è possibile sfruttare tutte le potenzialità delle "Griglie dinamiche" per la "costruzione" di un set (il più omogeneo...) di dati che si ritiene necessario dover mantenere.*

E_S	Descrizione mandato	Importo	Anno	Capitolo	Artic	Progr	Anno	Respons	Determ
E	Rev.P.Giro.Prev.Compl. OTTOBRE 2017	16,98	2017	670	0	9296	0		
E	Rev.P.Giro.Prev.Compl.%Aggiunt OTTOBRE 2017	33,97	2017	670	0	9297	0		
E	Rev.P.Giro.ADD.COM. OTTOBRE 2017	2544,99	2017	676	1	958	0		
E	Rev.P.Giro.IRPEF OTTOBRE 2017	39786,5	2017	676	1	950	0		
E	Rev.P.Giro.ADD.REG. OTTOBRE 2017	4821	2017	676	1	959	0		
E	RISCATTO AI FINI PENSIONISTICI	133,64	2017	672	1	91101	0		
E	Rev.P.Giro.FONDO CREDITO	953,16	2018	670	1	902	0		
E	Rev.P.G.RIT.DIP.CASSA PENSIONE	24397,2	2018	670	1	903	0		
E	Rev.P.Giro.RIT.DIP.INADEL	3094,31	2018	670	1	921	0		
E	Rev.P.Giro.CESSIONE IBL BANCA OTTOBRE 2017	434,46	2017	678	1	92043	0		
E	Rev.P.G.TRATT.SINDACALE CGIL OTTOBRE 2017	17,64	2017	678	1	93002	0		
E	Rev.P.G.TRATT.SINDACALE CGIL	520,32	2017	678	1	93001	0		
E	Rev.P.G.TRATT.SINDACALE CISL	247,39	2017	678	1	93011	0		
E	Rev. P.G.CESSIONE TERFINANCE	848	2017	678	1	92003	0		
E	Rev.P.Giro.CESSIONE CONSEL SPA	273	2017	678	1	92037	0		

E' possibile eseguire ordinamenti, inclusioni e/o esclusioni per capitolo, provvedimento, ecc..

**Collegamento con la Contabilità Finanziaria:
Manutenzione Proposta Mandati e Reversali (con griglia di ricerca)** (2 di 3)

➔ Nell'esempio sotto riportato è stato impostato il criterio "Capitolo = 2946"

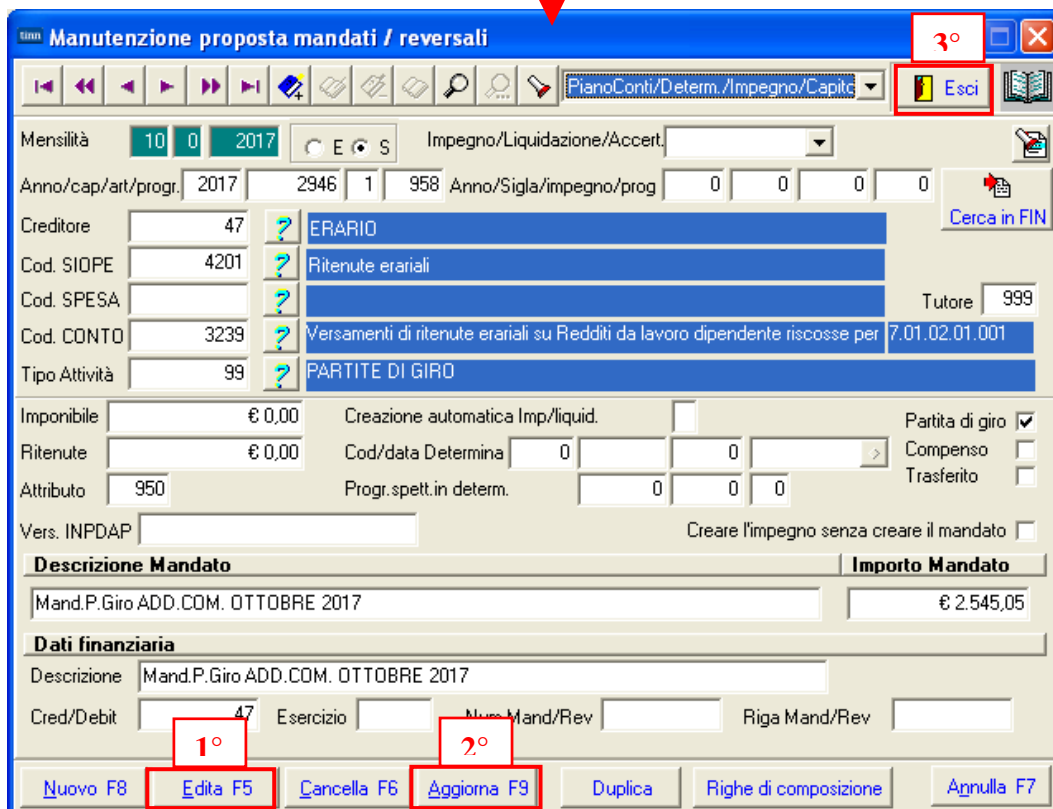
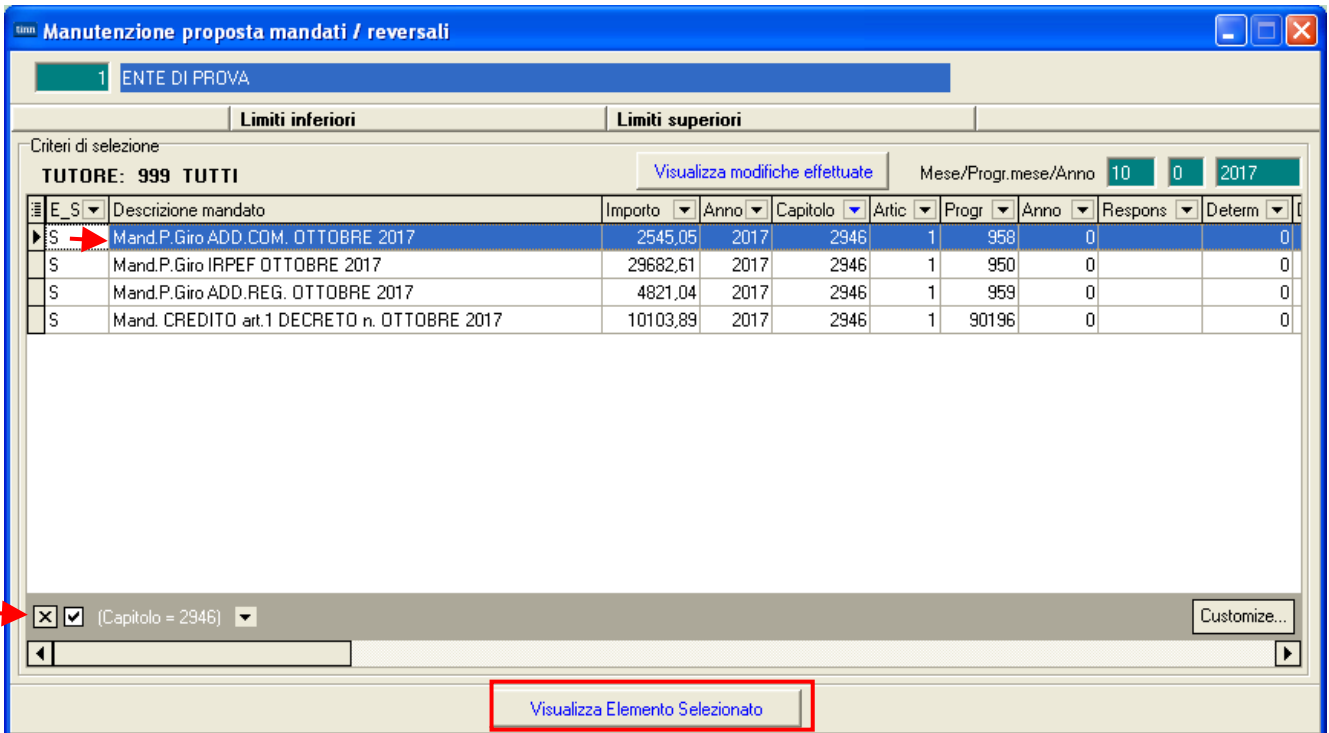

Eseguite le modifiche sui vari elementi la griglia manterrà i valori precedenti fino a quando l'operatore non selezionerà il bottone: **Visualizza modifiche effettuate** Solo dopo i dati sulla griglia saranno adeguati consentendo così all'operatore di poter sempre controllare i precedenti valori e poi quelli finali aggiornati così come da manutenzioni eseguite.

Collegamento con la Contabilità Finanziaria: Manutenzione Proposta Mandati e Reversali (con griglia di ricerca)

(3 di 3)

E_S	Descrizione mandato	Importo	Anno	Capitolo	Artic	Progr	Anno	Respons	Determ
S	Mand.P.Giro ADD.COM. OTTOBRE 2017	2000,01	2017	2946	1	958		0	0
S	Mand.P.Giro IRPEF OTTOBRE 2017	29000,02	2017	2946	1	950		0	0
S	Mand.P.Giro ADD.REG. OTTOBRE 2017	4000,03	2017	2946	1	959		0	0
S	Mand. CREDITO art.1 DECRETO n. OTTOBRE 2017	10000,04	2017	2946	1	90196		0	0

Nell'esempio sopra riportato sono stati modificati gli importi di tutte le righe con capitolo 2946. Alla pressione del bottone **Visualizza modifiche effettuate** i dati sulla griglia sono stati adeguati consentendo così all'operatore di controllare sempre i precedenti valori e poi quelli finali mantenuti.

NOTA BENE: Se fosse stato cambiato il capitolo, alla pressione del bottone **Visualizza modifiche effettuate**, l'elemento sarebbe sparito dalla griglia in quanto non più rispondente al criterio di selezione "Capitolo = 2946"...

Collegamento con la Contabilità Finanziaria: Varie stampe della Proposta Mandati e Reversali

(1 di 1)

Queste funzioni sono presenti nel menù:

- Elaboraz.Mensili
 - Collegamento con Contabilità Finanziaria

Con la dicitura:

- **Generica**
- **Per determina**
- **Per codice Siope**
- **Per tipo Creditore**
- **Per codice Spesa**
- **Per codice Piano dei Conti Integrato**
- **Per codice Tipo Attività**
- **Per codice versamento Inpdap**
- **Controllo Importo Mandati**

○ **Implementazioni:**

- ✓ *Tutte le varie stampe della proposta mandati e reversali sono stati adeguati per la riduzione del font di stampa in relazione alla possibilità di ospitare una lunghezza fino a 7 caratteri del "Codice Capitolo".*

Pag. 2

PROPOSTA MANDATI/REVERSALI PER TRASFERIMENTO IN FINANZIARIA 8.0 AGOSTO - 2017

E/S Att	Anno	Capitolo	artic/Prg	Anno/Resp/determ	Anno/Sg/Imp-Liq/Pr	Creditore/Debitore	Descrizione	Reversali	Mandati
E 961	2017	1460260	0 92016	0	0	Acc 0 0 0 0	654762 DIVERSI DIPENDENTI - D EBITORI I Rev. P.GIto C ESSIONE AGOS	438,00	0
E 961	2017	1460260	0 92017	0	0	Acc 0 0 0 0	654762 DIVERSI DIPENDENTI - D EBITORI I Rev. P.GIto C ESSIONE ITALC R EDIT	215,00	0
E 961	2017	1460260	0 92018	0	0	Acc 0 0 0 0	654762 DIVERSI DIPENDENTI - D EBITORI I Rev. P.GIto C ESSIONE ITALC R EDIT II	222,00	0
E 961	2017	1460260	0 92019	0	0	0 0 0 0	654762 DIVERSI DIPENDENTI - D EBITORI I Rev. P.GIto C ESSIONE IBL BANCA SPA	222,00	0
E 961	2017	1460270	0 93001	0	0	Acc 0 0 0 0	654762 DIVERSI DIPENDENTI - D EBITORI I Rev. P.G. SIN DACATO CGIL	756,21	0

Collegamento con la Contabilità Finanziaria: Stampe: Per Capitolo/Articolo e Piano dei Conti Integrato – Riepilogo (1 di 2)

Queste funzioni sono presenti nel menù:

- Elaboraz. Mensili
 - Collegamento con Contabilità Finanziaria

Con la dicitura:

- **Per Capitolo/articolo - riepilogo**
- **Per Piano dei Conti Integrato - riepilogo**
- **Implementazioni:**
 - ✓ *Introdotta selezione anche per Tipo Attività.*

Stampa Riepilogo proposta Mand/Revers. per Capitolo / mese

Ente **1** ENTE DI PROVA

Criteri di selezione
 Anno 2017 Mese 10 0 .. 10 0 Tutore 0 999
 Tipo attività 0 999

Selez.	Tipo	Anno	Capitolo	Articolo	Descrizione
<input checked="" type="checkbox"/>	E	2017	670	0	
<input checked="" type="checkbox"/>	E	2017	672	1	
<input checked="" type="checkbox"/>	E	2017	676	1	
<input checked="" type="checkbox"/>	E	2017	678	1	
<input checked="" type="checkbox"/>	E	2018	670	1	
<input checked="" type="checkbox"/>	S	2004	56	0	SEGRETERIA GENERALE, PERSONALE E ORGANIZZAZIONE
<input checked="" type="checkbox"/>	S	2005	20	1	
<input checked="" type="checkbox"/>	S	2005	2460	1	

Tipo Stampa
 Mandati Reversali

Titolo RIEPILOGO PROPOSTA per CAPITOLO

Anteprima di stampa

Riepilogo Proposta mandati / reversali per codice Piano dei Conti - mese

Ente **1** LAZIODISU

Criteri di selezione
 Anno 2017 Mese 10 0 .. 10 0 Tutore 1 1
 Tipo attività 0 999

Selez.	ID	Codice	Descrizione
<input checked="" type="checkbox"/>	470	3.05.02.03.004	Entrate da rimborsi, recuperi e restituzioni di somme non dovute o incassal
<input checked="" type="checkbox"/>	1539	9.01.02.01.001	Ritenute erariali su redditi da lavoro dipendente per conto terzi
<input checked="" type="checkbox"/>	1541	9.01.02.02.001	Ritenute previdenziali e assistenziali su redditi da lavoro dipendente per c
<input checked="" type="checkbox"/>	1543	9.01.02.99.999	Altre ritenute al personale dipendente per conto di terzi
<input checked="" type="checkbox"/>	1644	1.01.01.01.002	Voci stipendiali corrisposte al personale a tempo indeterminato
<input checked="" type="checkbox"/>	1645	1.01.01.01.003	Straordinario per il personale a tempo indeterminato
<input checked="" type="checkbox"/>	1646	1.01.01.01.004	Indennità ed altri compensi, esclusi i rimborsi spesa per missione, corrispos
<input checked="" type="checkbox"/>	1648	1.01.01.01.006	Voci stipendiali corrisposte al personale a tempo determinato
<input checked="" type="checkbox"/>	1658	1.01.02.01.001	Contributi obbligatori per il personale

Tipo Stampa
 Mandati Reversali

Titolo RIEPILOGO PROPOSTA per CODICE PIANO dei CONTI INTEGRATO

Anteprima di stampa

Collegamento con la Contabilità Finanziaria:
Stampe: Per Capitolo/Articolo e Piano dei Conti Integrato – Riepilogo (2 di 2)

Esempio di stampa ANNO 2016 per Piano dei Conti Integrato

													Pag.	1
RIEPILOGO PROPOSTA per CODICE PIANO dei CONTI INTEGRATO (Mandati) (ATTIVITA' ISTITUZIONALE)														
<i>Cod./Descrizione</i>	<i>Gennaio</i>	<i>Febbraio</i>	<i>Marzo</i>	<i>Aprile</i>	<i>Maggio</i>	<i>Giugno</i>	<i>Luglio</i>	<i>Agosto</i>	<i>Settembre</i>	<i>Ottobre</i>	<i>Novembre</i>	<i>Dicembre</i>	<i>Totale</i>	
1644 1.01.01.01.002	382.300,67	323.169,13	361.471,13	365.441,97	362.629,05	362.766,43	359.716,36	476.241,72	359.205,31	358.607,10	369.419,10	705.170,91	4.786.128,88	
Voci stipendiali corrisposte al personale a tempo indeterminato														
1645 1.01.01.01.003	3.613,53	5.523,41	6.931,63	7.320,61	7.373,77	7.533,63	5.386,79	6.326,40	2.773,44	7.020,67	6.555,73	7.644,86	74.004,47	
Straordinario per il personale a tempo indeterminato														
1646 1.01.01.01.004	84.358,46	56.330,51	166.605,22	56.225,78	60.285,68	169.521,66	65.542,81	66.857,44	63.767,09	64.123,83	87.164,17	53.981,74	994.764,39	
Indennità ed altri compensi, esclusi i rimborsi spesa per missione, corrisposti al														
1648 1.01.01.01.006	0,00	0,00	0,00	0,00	0,00	0,00	0,00	0,00	14.469,47	6.688,67	6.688,94	21.599,98	49.447,06	
Voci stipendiali corrisposte al personale a tempo determinato														
1658 1.01.02.01.001	113.554,61	93.041,87	129.099,89	103.707,89	104.075,74	130.946,53	104.010,39	132.124,74	107.139,34	105.782,73	103.523,64	189.687,93	1.416.695,30	
Contributi obbligatori per il personale														
1660 1.01.02.01.003	13.488,20	11.154,28	12.720,32	12.714,34	12.699,35	12.750,83	12.690,77	12.552,25	13.028,88	13.023,84	13.383,18	26.270,00	166.476,24	
Contributi per indennità di fine rapporto														
1663 1.01.02.02.001	1.302,74	1.302,74	1.855,55	1.855,55	5.093,72	2.351,87	1.575,43	1.907,17	2.039,71	1.870,77	2.023,72	1.840,58	25.109,55	
Assegni familiari														
1672 1.02.01.01.001	38.645,45	31.677,25	43.897,67	35.449,94	35.582,22	45.151,31	35.562,74	45.585,91	36.603,02	36.157,26	37.243,21	64.835,10	486.391,08	
Imposta regionale sulle attività produttive (IRAP)														
1745 1.03.02.02.002	14,00	214,30	280,56	84,00	84,00	42,00	210,50	26,00	42,00	830,40	685,46	180,00	2.695,22	
Indennità di missione e di trasferta														
	637.277,66	522.413,49	722.861,97	582.800,08	587.823,53	731.054,26	584.695,79	741.713,63	599.068,26	594.105,27	626.687,15	1.071.211,10	8.001.712,19	

													Pag.	1
RIEPILOGO PROPOSTA per CODICE PIANO dei CONTI INTEGRATO (Mandati) (ATTIVITA' COMMERCIALE)														
<i>Cod./Descrizione</i>	<i>Gennaio</i>	<i>Febbraio</i>	<i>Marzo</i>	<i>Aprile</i>	<i>Maggio</i>	<i>Giugno</i>	<i>Luglio</i>	<i>Agosto</i>	<i>Settembre</i>	<i>Ottobre</i>	<i>Novembre</i>	<i>Dicembre</i>	<i>Totale</i>	
1644 1.01.01.01.002	80.778,78	72.138,89	72.500,04	70.341,75	70.292,35	71.248,66	67.352,42	75.593,65	65.022,77	64.908,90	65.386,71	129.833,43	905.398,35	
Voci stipendiali corrisposte al personale a tempo indeterminato														
1645 1.01.01.01.003	4.472,10	3.816,66	3.256,70	3.202,28	2.974,34	3.250,76	3.043,03	2.679,68	1.516,39	2.378,83	1.841,67	666,07	33.098,51	
Straordinario per il personale a tempo indeterminato														
1646 1.01.01.01.004	42.506,93	20.067,92	31.762,16	20.376,12	23.687,53	23.828,39	22.922,40	27.784,11	20.681,03	22.178,77	2.963,83	18.755,36	277.514,55	
Indennità ed altri compensi, esclusi i rimborsi spesa per missione, corrisposti al														
1658 1.01.02.01.001	30.581,78	23.075,27	25.816,14	22.466,80	23.289,74	23.682,67	22.355,90	25.444,57	21.023,18	21.483,93	26.955,11	35.749,60	301.906,69	
Contributi obbligatori per il personale														
1660 1.01.02.01.003	2.342,73	2.070,92	2.083,11	2.021,89	2.021,89	2.026,12	1.924,86	2.092,43	1.868,90	1.868,90	1.868,90	3.777,51	25.968,16	
Contributi per indennità di fine rapporto														
1663 1.01.02.02.001	434,45	434,45	434,45	434,45	434,45	434,45	343,80	343,80	343,80	590,26	0,00	380,14	4.608,50	
Assegni familiari														
1745 1.03.02.02.002	0,00	0,00	0,00	0,00	0,00	0,00	0,00	0,00	0,00	192,22	0,00	0,00	192,22	
Indennità di missione e di trasferta														
	161.116,77	121.604,11	135.852,60	118.846,29	122.680,30	124.471,05	117.942,41	133.938,24	110.456,07	113.601,81	99.016,22	189.162,11	1.548.686,98	

**Collegamento con la Contabilità Finanziaria:
Compensazione righe negative**

(1 di 1)

Questa funzione è presente nel menù:

- Elaboraz.Mensili
 - Collegamento con Contabilità Finanziaria

Con la dicitura:

➤ **Compensazione righe negative**

○ **Implementazioni:**

- ✓ *Modificato algoritmo con esclusione dei vincoli per Codice SIOPE e Codice SPESA (elementi con valenza discriminante non più necessaria).*

Prima

											Pag. 1	
PROPOSTA MANDATI/REVERSALI PER TRASFERIMENTO IN FINANZIARIA												
9.0 SETTEMBRE - 2017 - 9: Tempo Determinato Luglio 2017												
E/S Att	Anno	Capitolo/artic/Prg	Anno/Resp/determ	Anno/Sg/Imp-Liq/Pr	Creditore/Debitore	Descrizione	Reversali	Mandati				
E 0	2017	33006 1 80000	0 0	0 0 0 0	18907	PERSO NALE ISTITUZIONALE T.D. MALATTIA D LI 12/2008 SETTEMBRE 2017	22,87	0				
E 902	2017	41005 1 2	0 0	0 0 0 0	18907	PERSO NALE ISTITUZIONALE T.D. Rev.P.GIro FONDO CREDITO SETTEMBRE 2017	130,40	0				
E 903	2017	41005 1 3	0 0	0 0 0 0	18907	PERSO NALE ISTITUZIONALE T.D. Rev.P.GIro C PDEL SETTEMBRE 2017	3.007,06	0				
E 926	2017	41005 1 26	0 0	0 0 0 0	18907	PERSO NALE ISTITUZIONALE T.D. Rev.P.GIro ENPDEP SETTEMBRE 2017	10,01	0				
E 950	2017	41002 1 50	0 0	0 0 0 0	18907	PERSO NALE ISTITUZIONALE T.D. Rev.P.GIro IR PEF SETTEMBRE 2017	4.504,21	0				
E 950	2017	41002 1 59	0 0	0 0 0 0	18907	PERSO NALE ISTITUZIONALE T.D. Rev.P.GIro ADDE.REGIO NALE SETTEMBRE 2017	54,06	0				
E 961	2017	41015 1 93001	0 0	0 0 0 0	18907	PERSO NALE ISTITUZIONALE T.D. Rev.P.GIro SINDACATO CGIL	9,80	0				
S 0	2017	29001 7 1	2017 LDISU 2061 Imp	2017 1 782 1	18907	PERSO NALE ISTITUZIONALE T.D. Ass 1122011 * 24 U * 10 SETTEMBRE 2017	0	32.268,13				
S 0	2017	29002 7 92	2017 LDISU 2061 Imp	2017 1 783 1	18907	PERSO NALE ISTITUZIONALE T.D. Voc I FONDO Assistenza * 24 U * 10 SETTEMBRE 2017	0	912,12				
S 0	2017	29002 7 50092	2017 LDISU 2061 Imp	2017 1 783 1	18907	PERSO NALE ISTITUZIONALE T.D. Voc I FONDO Assistenza * 24 U * 10 SETTEMBRE 2017	0	-2,88				

Dopo...

											Pag. 1	
PROPOSTA MANDATI/REVERSALI PER TRASFERIMENTO IN FINANZIARIA												
9.0 SETTEMBRE - 2017 - 9: Tempo Determinato Luglio 2017												
E/S Att	Anno	Capitolo/artic/Prg	Anno/Resp/determ	Anno/Sg/Imp-Liq/Pr	Creditore/Debitore	Descrizione	Reversali	Mandati				
E 0	2017	33006 1 80000	0 0	0 0 0 0	18907	PERSO NALE ISTITUZIONALE T.D. MALATTIA D LI 12/2008 SETTEMBRE 2017	22,87	0				
E 902	2017	41005 1 2	0 0	0 0 0 0	18907	PERSO NALE ISTITUZIONALE T.D. Rev.P.GIro FONDO CREDITO SETTEMBRE 2017	130,40	0				
E 903	2017	41005 1 3	0 0	0 0 0 0	18907	PERSO NALE ISTITUZIONALE T.D. Rev.P.GIro C PDEL SETTEMBRE 2017	3.007,06	0				
E 926	2017	41005 1 26	0 0	0 0 0 0	18907	PERSO NALE ISTITUZIONALE T.D. Rev.P.GIro ENPDEP SETTEMBRE 2017	10,01	0				
E 950	2017	41002 1 50	0 0	0 0 0 0	18907	PERSO NALE ISTITUZIONALE T.D. Rev.P.GIro IR PEF SETTEMBRE 2017	4.504,21	0				
E 950	2017	41002 1 59	0 0	0 0 0 0	18907	PERSO NALE ISTITUZIONALE T.D. Rev.P.GIro ADDE.REGIO NALE SETTEMBRE 2017	54,06	0				
E 961	2017	41015 1 93001	0 0	0 0 0 0	18907	PERSO NALE ISTITUZIONALE T.D. Rev.P.GIro SINDACATO CGIL	9,80	0				
S 0	2017	29001 7 1	2017 LDISU 2061 Imp	2017 1 782 1	18907	PERSO NALE ISTITUZIONALE T.D. Ass 1122011 * 24 U * 10 SETTEMBRE 2017	0	32.268,13				
S 0	2017	29002 7 92	2017 LDISU 2061 Imp	2017 1 783 1	18907	PERSO NALE ISTITUZIONALE T.D. Voc I FONDO Assistenza * 24 U * 10 SETTEMBRE 2017	0	909,44				

Collegamento con Tesoreria: Creazione file x banca TINN

(1 di 1)

Questa funzione è presente nel menù:

- Elaboraz.Mensili
 - Collegamento con Tesoreria

Con la dicitura:

➤ **Creazione file x banca TINN**

○ **Implementazioni:**

- ✓ *Introdotti controlli più stringenti per l'indicazione della data valuta ed esclusione della generazione sul file, oltre che dei cedolini a "0", anche di quelli "negativi" (di conguaglio x casi particolari)*

Collegamento con Tesoreria: Creazione file XML CBI

(1 di 1)

Questa funzione è presente nel menù:

- Elaboraz.Mensili
 - Collegamento con Tesoreria

Con la dicitura:

➤ **Creazione file XML CBI**

○ **Implementazioni:**

- ✓ *Adeguamento esposizione importi con indicazione sempre di due decimali dopo il punto (.).*

Esempio:

```

</CtgyPurp>
</PmtTpInf>
- <Amt>
  <InstdAmt Ccy="EUR">1515.00</InstdAmt>
</Amt>
- <Cdtr>

```

A red arrow points to the value '1515.00' in the XML snippet.

Adempimenti di legge: IRAP – Imponibile dipendenti con perc.minore di 100 (1 di 1)

Questa funzione è presente nel menù:

- Adempimenti di legge
 - IRAP

Con la dicitura:

➤ **Imponibile dipendenti con perc.minore di 100**

○ **Implementazioni:**

- ✓ *Adeguamento stampa per esposizione oltre alla colonna “Calcolato” anche di altre due colonne: “Movimentato” e “Differenza”.*

IMPONIBILI IRAP DIPENDENTI CON PERCENTUALE RIDOTTA O NULLA 2016					
Codice	Cognome e nome	Imponibile IRAP	Calcolato	Movimentato	Differenza
Percentuale : 0					
2		Tempo indeterminato	27.130,39	,00	27.130,39
13		Tempo indeterminato	24.323,38	,00	24.323,38
18		Tempo indeterminato	1.278,17	,00	1.278,17
20		Tempo indeterminato	21.860,53	,00	21.860,53
21		Tempo indeterminato	30.158,81	,00	30.158,81
27		Tempo indeterminato	22.910,97	22.910,97	0,00
29		Tempo indeterminato	24.501,06	,00	24.501,06
42		Tempo indeterminato	25.000,47	,00	25.000,47
68		Tempo indeterminato	32.842,44	,00	32.842,44
70		Tempo indeterminato	31.644,13	,00	31.644,13
79		Tempo indeterminato	32.956,51	,00	32.956,51
80		Tempo indeterminato	34.035,19	,00	34.035,19
81		Tempo indeterminato	31.306,45	,00	31.306,45
85		Tempo indeterminato	35.662,79	,00	35.662,79
86		Tempo indeterminato	31.264,46	,00	31.264,46
87		Tempo indeterminato	32.782,14	,00	32.782,14
99		Tempo indeterminato	28.128,56	,00	28.128,56
100		Tempo indeterminato	22.433,65	,00	22.433,65
112		Tempo indeterminato	25.691,37	,00	25.691,37
120		Tempo indeterminato	35.326,15	,00	35.326,15
125		Tempo indeterminato	24.456,36	,00	24.456,36
155		Tempo indeterminato	24.170,20	,00	24.170,20
157		Tempo indeterminato	26.491,12	,00	26.491,12
158		Tempo indeterminato	1.817,48	,00	1.817,48
167		Tempo indeterminato	22.173,50	,00	22.173,50
182		Tempo indeterminato	26.434,23	,00	26.434,23
205		Tempo indeterminato	37.393,78	,00	37.393,78
TOTALE PERCENTUALE 0			714.174,29	22.910,97	691.263,32
Percentuale : 75					
5		Tempo indeterminato	26.057,55	19.543,17	6.514,38
6		Tempo indeterminato	28.557,24	21.417,97	7.139,27
9		Tempo indeterminato	27.814,03	20.860,53	6.953,50
11		Tempo indeterminato	29.156,28	21.867,21	7.289,07
14		Tempo indeterminato	28.062,73	21.047,09	7.015,64
15		Tempo indeterminato	42.833,42	32.125,06	10.708,36

Elaborazioni Annuali: Calcolo costo residuo del personale

(1 di 1)

Questa funzione è presente nel menù:

- Elabor. Annuali
 - Calcolo costo residuo del personale

Con la dicitura:

➤ **Calcolo costo residuo**

○ **Implementazioni:**

- ✓ *Trattata segnalazione su calcolo "oneri riflessi" in caso di più e diversi periodi di inquadramento previdenziale intercorsi nel periodo selezionato e calcolo XIII in caso di P.Time Verticale.*

Calcolo costo del personale per i mesi fino a fine anno

1 ENTE DI PROVA

Limiti inferiori | **Limiti superiori**

Scelta limiti di selezione

Anno: 2017

Meseda: 11 a 12

Codice dipendente da: 0 a 9999999

Visualizza tipi assunzione

Selezione	Tipo assunzione	Descrizione
<input checked="" type="checkbox"/>	1	Tempo indeterminato
<input checked="" type="checkbox"/>	6	Tempo determinato
<input checked="" type="checkbox"/>	7	lista mobilità
<input checked="" type="checkbox"/>	8	Co.Co.Co.
<input checked="" type="checkbox"/>	10	Amministratori
<input checked="" type="checkbox"/>	14	Dirigenti a Tempo Determinato
<input checked="" type="checkbox"/>	16	tirocinio formativo

Selez. tutto

Deselez. tutto

Calcolo di :

Il calcolo del costo residuo verrà registrato sulla mensilità 81.0

0%

Avvio Esci

Elaborazioni Annuali: Allegato al bilancio

(1 di 1)

Queste funzioni sono presenti nel menù:

- Elabor. Annuali
 - Allegato al bilancio

Con la dicitura:

- Preparazione Allegato al Bilancio
- Preparazione Alleg. Bilancio (NO FIN)
- Preparazione Alleg. Bilancio (NO FIN_2)

○ **Implementazioni:**

- ✓ Introdotta possibilità di specificare il codice Ente per gestioni Multi-Ente.

1 ENTE DI PROVA

Limiti inferiori | Limiti superiori

Dati Allegato

Nome archivio: DBALLB

Nome Utente: SYSDBA

Password: *****

Dati Contabilità finanziaria

Nome archivio: DBEUROCF_Giu

Nome Utente: SYSDBA

Password: *****

Codice ente su allegato: 1

Anno di Origine dei dati: 2017

Anno Bilancio di Previsione: 2018

Progressivo Allegato: 1

Descrizione: ALLEGATO AL BILANCIO DEL PERSONALE

IMPORTAZIONE DIPENDENTI CESSATI

0%

Avvio Esci

Manutenzione: Cruscotto di calcolo lordo data voce da costo totale (1 di 1)

Questa nuova funzione è presente nel menù:

- Manutenzione

Con la dicitura:

- **Cruscotto calcolo lordo data voce da costo totale**

○ **Implementazioni:**

- ✓ Nuova funzione per la determinazione del lordo di una voce di cedolino partendo da un costo totale. La finalità è soprattutto quella di consentire all'utente di calcolare i "compensi per le progettazioni" che solitamente si appoggiano a provvedimenti che presentano solo il costo totale comprensivo di oneri. È inoltre disponibile un'estrazione dei dati calcolati in formato excel.

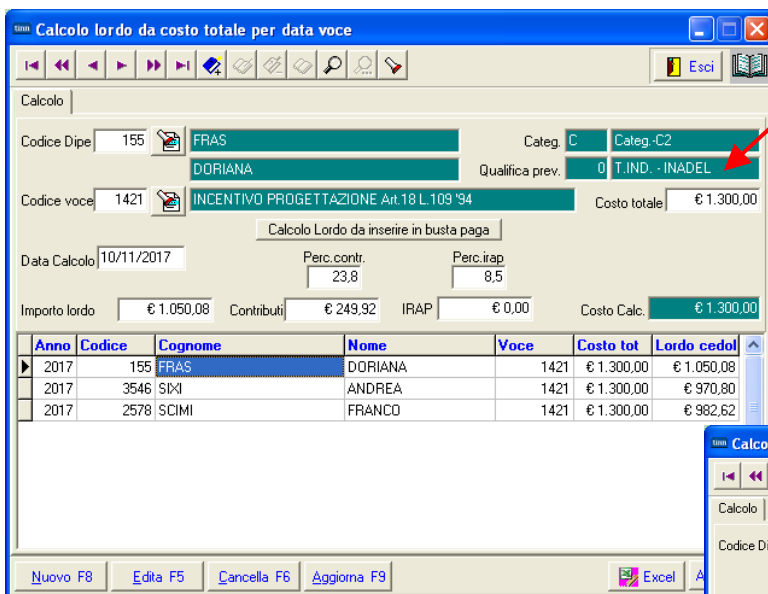

Il lordo viene differenziato in relazione al diverso carico di Oneri riflessi quindi anche in base alle:

- Qualifiche previdenziali dei singoli dipendenti

Stesso dicasi nel caso di diversa % di assoggettamento IRAP.

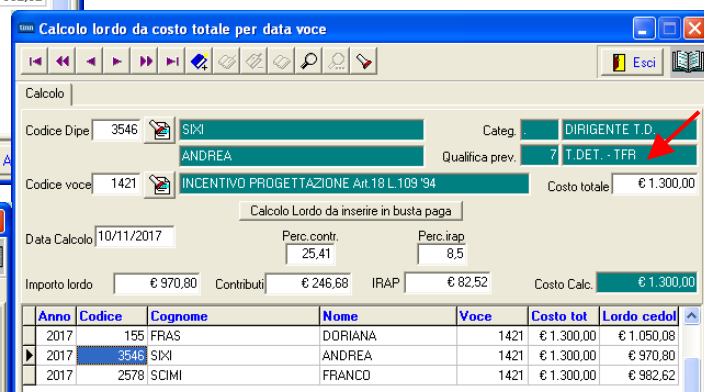

Attenzione !!:

Se necessario, salvare i dati su excel in quanto sono memorizzati SOLO momentaneamente !!

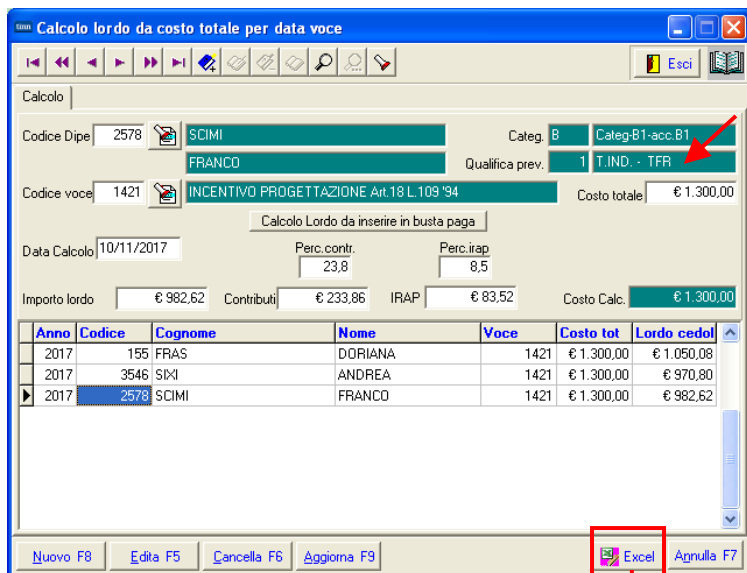

ATTENZIONE

I dati calcolati non vengono salvati, quindi eseguire estrazione prima di uscire. Si vuole uscire ugualmente dal programma? Scegliere <SI> per procedere e uscire dal programma. Scegliere <No> per rimanere nella procedura.

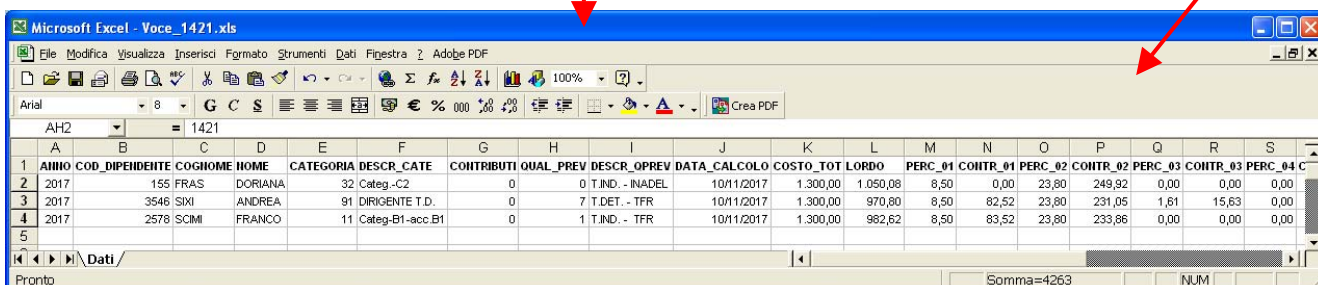

Manutenzione: Confronto mensilità dipendenti

(1 di 1)

Questa nuova funzione è presente nel menù:

- Manutenzione

Con la dicitura:

- **Confronto mensilità dipendenti**

- **Implementazioni:**

- ✓ *Introdotta possibilità di eseguire il controllo tra due mensilità su più di un dipendente.*

Stampa confronto mensilità dipendente

ENTE DI PROVA

Lancio

Anno 2017 Data Elab. 14/11/2017

Seleziona Dipen

Intervallo Dipe

Elenco Dipen

Da codice Dipendente 0 0

mesi da confrontare 0 0 0 0

Stampa solo voci con importo diverso

Pubblica su web

Anteprima di stampa

Avvio Esci

Introdotta implementazione per trattamento del “Congedo indennizzato per le donne vittime di violenza di genere” come da circolare INPS n° 65 del 15/04/2016.

The screenshot displays three overlapping windows from the UniEmens software:

- Top Left Window: "Tabella tipologie di assenze"**
 - Position: ASP015, Code: 1, Entity: COMUNE DI RUVO DI PUGLIA
 - Description: INDEN.CONGEDO ART. 24 DLGS 80/2015 (GG)
 - Stato di servizio: 77, % riduz.XIII: 0, % rid.Stip.: 100
 - Cod.Cessazione: 0
 - Options: Mese Commerciale (selected), Mese Calendario, Giuridico S o N (checked)
 - Checkboxes for various maturity and calculation options are visible.
 - Table of absence types:

8527	CONG.DONNE VITTIME VIOLENZA - SOGG.TU	0
8528	CONG.DONNE VITTIME VIOLENZA-PREV+TFF	0
8529	CONG.DONNE VITTIME VIOLENZA-PREV	0
0		0
0		0
- Top Right Window: "Tabella tipologie di assenze"**
 - Position: ASP016, Code: 1, Entity: COMUNE DI RUVO DI PUGLIA
 - Description: INDEN.CONGEDO ART.24 DLGS 80/2015 (ORE)
 - Stato di servizio: 78, % riduz.XIII: 0, % rid.Stip.: 100
 - Cod.Cessazione: 0
 - Options: Mese Commerciale (selected), Mese Calendario, Giuridico S o N (checked)
 - Checkboxes for various maturity and calculation options are visible.
 - Table of absence types:

8527	CONG.DONNE VITTIME VIOLENZA - SOGG.TU	0
8528	CONG.DONNE VITTIME VIOLENZA-PREV+TFF	0
8529	CONG.DONNE VITTIME VIOLENZA-PREV	0
		0
		0
- Bottom Left Window: "Anagrafica Dipendenti - Assenze"**
 - Entity: COMUNE DI [redacted], Year: 2017, Dependent Code: 212
 - Table of absence records:

Posizione	Descrizione posizioni particolari	Data Inizio	Data Fine
ASP015	INDEN.CONGEDO ART. 24 DLGS 80/2015 (GG)	16/09/2017	25/01/2018
 - Summary fields: Cod: ASP015, Description: INDEN.CONGEDO ART. 24 DLGS 80/2015 (GG), Giorni: 0, Importo: € 0,00
 - Period: Inizio 16/09/2017, Fine 25/01/2018, Prima scad 25/01/2018, Data reg. 01/09/2017, Data recup. 01/09/2017
- Bottom Right Window: "212"**
 - Table of employee data:

Voce	Anno	Descrizione	Ore/C
2	0	RETRIBUZIONE TABELLARE	
9	0	INDENNITA' VACANZA CONTRATTUALE	
11	0	INCREMENTO xPOSIZ. ECONOMICA	
12	0	INCREMENTO xPOSIZ. ECONOMICA FONDO	
71	0	RETR.POSIZIONE Art.11 CatD-INADEL	
91	0	INDENNITA' DI COMPARTO	
92	0	INDENNITA' DI COMPARTO FONDO	
161	0	AD PERSONAM art.29CCNL2/01/04	
8527	0	CONG.DONNE VITTIME VIOLENZA -	
8529	0	CONG.DONNE VITTIME VIOLENZA- PREV (100%)	
9001	0	ADDITIONALE REGIONALE AP - RATEIZZATA	
9003	0	ADDITIONALE COMUNALE AP - RATEIZZATA	
9006	0	ACC. ADD.COMUNALE - RATEIZZATA	

Di seguito alcuni Esempi di compilazione dei record V1 nella denuncia UniEmens.

Nell'esempio il mese di Settembre è stato semplicisticamente considerato diviso in 2 parti uguali **conteggiando n° 15 gg di congedo** (dal 16 al 30).

Lista posizioni PA

Finestra Opzioni Dati Guida

Dati V1 - 2017-09

V1 - Periodo precedente

Causale variaz. 7 Motivo utilizzo 11 Aliquota 2 G. inizio 01/09/2017 G. fine 30/09/2017 Cod. cessazione

Num. mens. Retrib. teorica TFR Retrib. valutabile TFR Data fine beneficio

Ente versante Descrizione motivo utilizzo Gestioni Inquadramento

V1 - Inquadramento

Tipo impiego 1 Tipo servizio 77 Perc. retribuzione 15000 Contratto RALN Qualifica OD6A00

Regime fine serv. 3 Perc. aspettativa L300/70

V1 - Part-time

Tipo part-time Perc. part-time

V1 - Orario settimanale pers. scolastico

Orario settimanale ridotto Orario settimanale completo

V1 - Servizio presso altra amministrazione

Tipologia servizio

V1 - Amministrazione

Progressivo	CF Azienda	Prog. azienda

V1 - Dipendente altra amministrazione

Tipologia servizio

CF Azienda

Prog. azienda

Lista posizioni PA

Finestra Opzioni Dati Guida

Dati V1 - 2017-09

V1 - Periodo precedente

Causale variaz. 7 Motivo utilizzo 11 Aliquota 2 G. inizio 01/09/2017 G. fine 30/09/2017 Cod. cessazione

Num. mens. Retrib. teorica TFR Retrib. valutabile TFR Data fine beneficio

Ente versante Descrizione motivo utilizzo Gestioni Inquadramento

Gest. pensionistica Gest. previdenziale Gest. credito ENPDEP ENAM

V1 - Gest. pensionistica

Codice gestione 2 Imponibile € 1.447,50 Contributo € 472,61 Imponibile eccedente

Contributo 1% Magg. base pensionabile GG. utili Retribuzione virtuale

Contributo sospeso per calamità Stipendio tabellare € 2.379,61 RIA € 0,00

L166/91 quota datore di lav. L166/91 contrib. di solidarietà

V1 - Indennità volo

Codice indennità Importo

V1 - Maggiorazione

Codice maggiorazione	GG. maggiorazione

V1 - Recupero sgravi

Cod. recupero	Importo	Anno rif.	Mese rif.

Lista posizioni PA

Finestra Opzioni Dati Guida

Dati V1 - 2017-09

V1 - Periodo precedente

Causale variaz. 7 Motivo utilizzo 11 Aliquota 2 G. inizio 01/09/2017 G. fine 30/09/2017 Cod. cessazione

Num. mens. Retrib. teorica TFR Retrib. valutabile TFR Data fine beneficio / /

Ente versante Descrizione motivo utilizzo Gestioni Inquadramento

Gest. pensionistica Gest. previdenziale Gest. credito ENPDEP ENAM

V1 - Gest. previdenziale

Codice gestione 6 Imponibile TFR Contributo TFR Imponibile TFR eccedente

Imponibile TFS € 983,50 Contributo TFS € 60,00 Imponibile TFS eccedente

Contributo sospeso

Lista posizioni PA

Finestra Opzioni Dati Guida

Dati V1 - 2017-09

V1 - Periodo precedente

Causale variaz. 7 Motivo utilizzo 11 Aliquota 2 G. inizio 01/09/2017 G. fine 30/09/2017 Cod. cessazione

Num. mens. Retrib. teorica TFR Retrib. valutabile TFR Data fine beneficio / /

Ente versante Descrizione motivo utilizzo Gestioni Inquadramento

Gest. pensionistica Gest. previdenziale Gest. credito ENPDEP ENAM

V1 - Gest. credito

Codice gestione 9 Aderente credito DM 45/2007 Imponibile € 1.447,50 Contributo € 5,07

Imponibile eccedente