

ISTRUZIONI PRODOTTO VISUALIZZAZIONE E STAMPA MOD. 730-4

L'applicazione Stampa **730-4 20XX** consente la visualizzazione dei documenti 730-4 contenuti nelle forniture che l'Agenzia delle entrate rende disponibili ai sostituti d'imposta ovvero agli intermediari da questi incaricati.

Operazioni preliminari e Requisiti tecnici

Per eseguire il software è necessario utilizzare la Java Virtual Machine versione 1.8. Si consiglia di utilizzare sempre l'ultima versione disponibile della Java Virtual Machine.

Sistemi operativi:

- Windows 10, Windows 8, Windows 7 e Windows Vista
- Linux (garantito sulle distribuzioni Ubuntu, Fedora e Red-hat 9)
- Mac OS X 10.7.3 e superiori

È richiesta inoltre l'installazione di un software per leggere e stampare i file prodotti in formato PDF.

FASE 1: SELEZIONE DEL FILE DA VISUALIZZARE

E' possibile selezionare il file che contiene i mod. 730-4 in due modi:

Cliccando sul tasto "seleziona File":

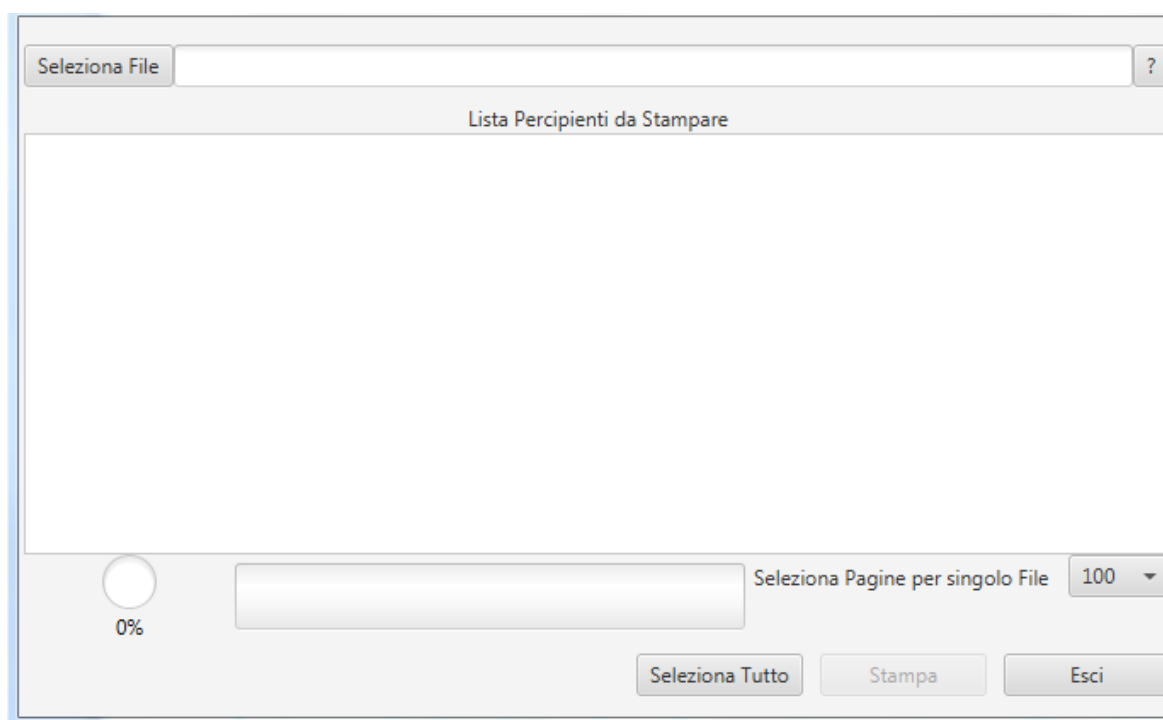

Trascinando direttamente il file che si intende visualizzare all'interno dell'area di selezione (il contorno dell'area assume il colore verde):

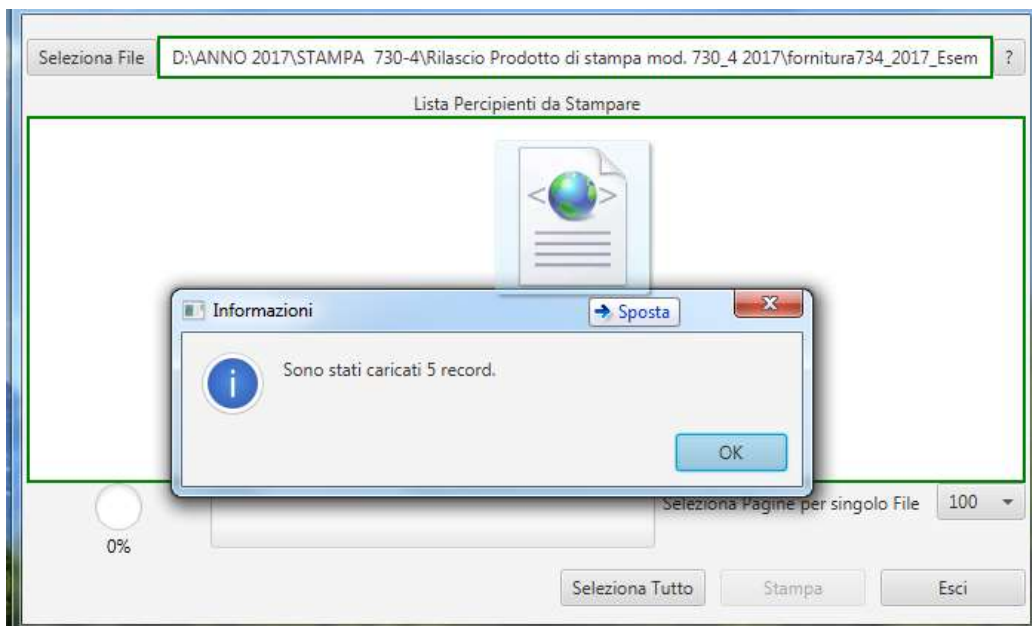

Se si richiede la stampa di un file non conforme a quello previsto per i modelli 730-4 2019, viene evidenziata la seguente segnalazione di errore:

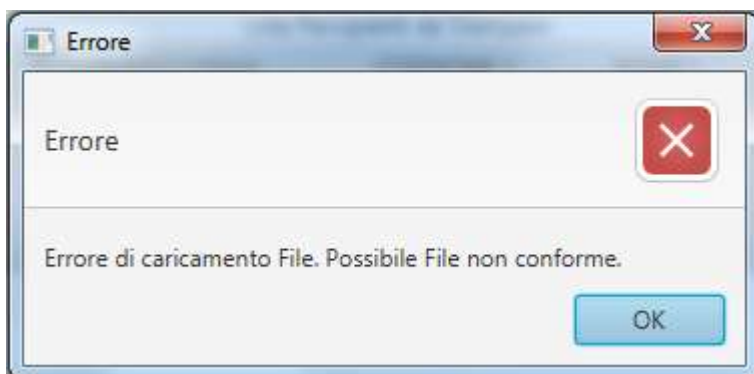

Al termine del caricamento del file, viene visualizzato **l'elenco dei documenti 730-4**; per ciascuno mod. 730-4 è riservato un singolo rigo nel quale vengono riportate le seguenti informazioni:

- Codice fiscale del sostituto d'imposta
- Codice fiscale del contribuente
- Cognome e nome del contribuente

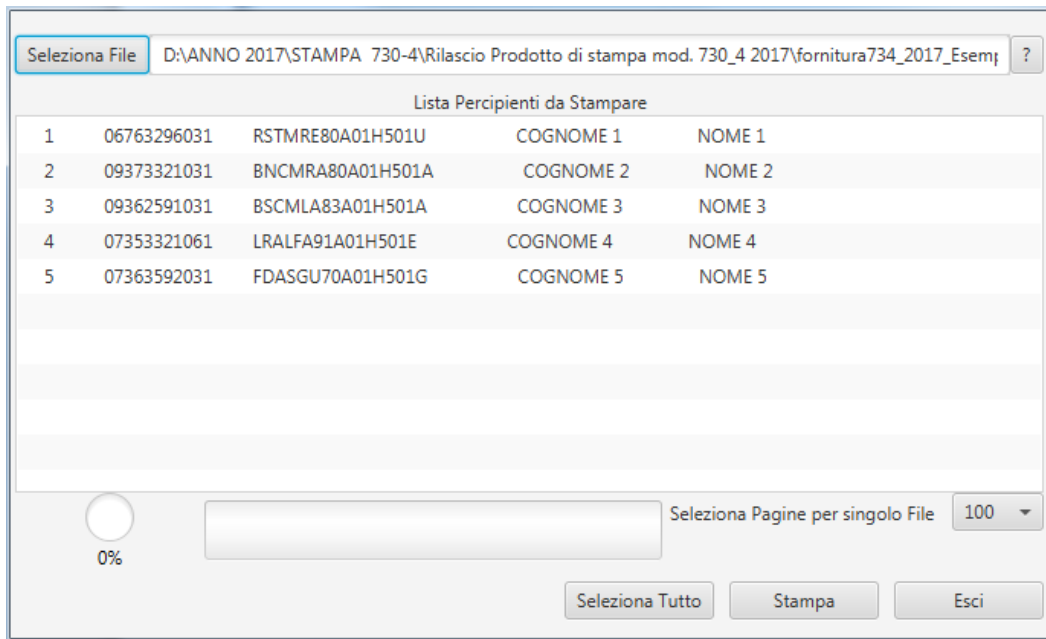

FASE 2: VISUALIZZAZIONE E STAMPA MOD. 730-4

Per richiedere la produzione dei documenti in formato pdf che espongono i dati in chiaro del mod. 730-4 sono disponibili **diverse opzioni**:

- **Richiedere la stampa di tutti i mod. 730-4** contenuti nel file selezionato, selezionando il tasto *“Seleziona Tutto”*:

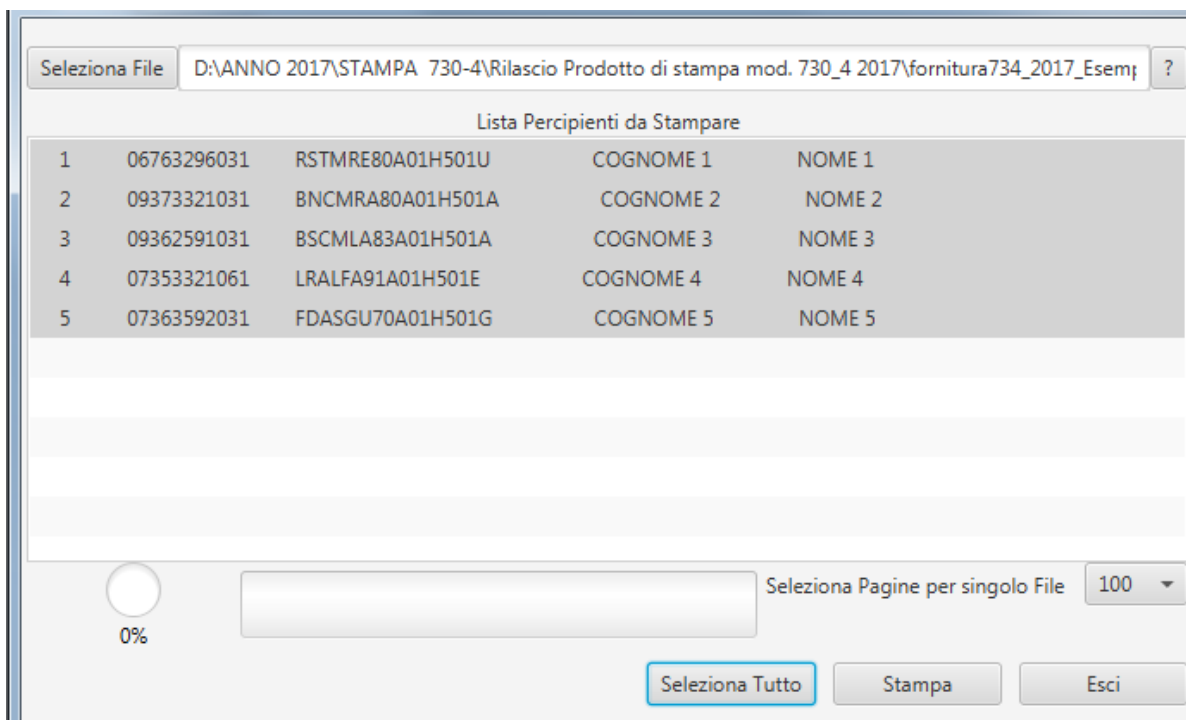

- **Richiedere la stampa selezionando singoli contribuenti;** la selezione può essere effettuata utilizzando le ordinarie modalità con le quali si selezionano parti di testo. Nell'esempio di seguito riportato sarà prodotta la stampa solo per tre dei contribuenti presenti nell'elenco.

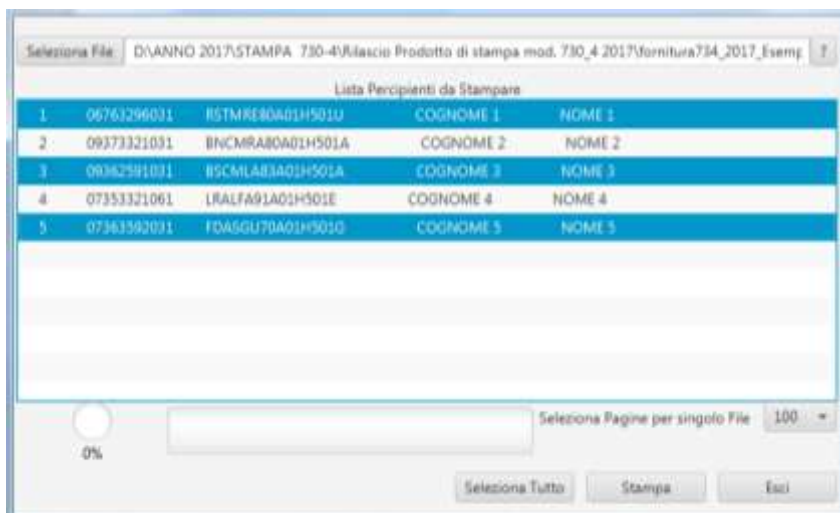

Con il tasto “**Stampa**” si avvia la creazione dei documenti pdf che contengono i dati in chiaro dei modelli 730-4.

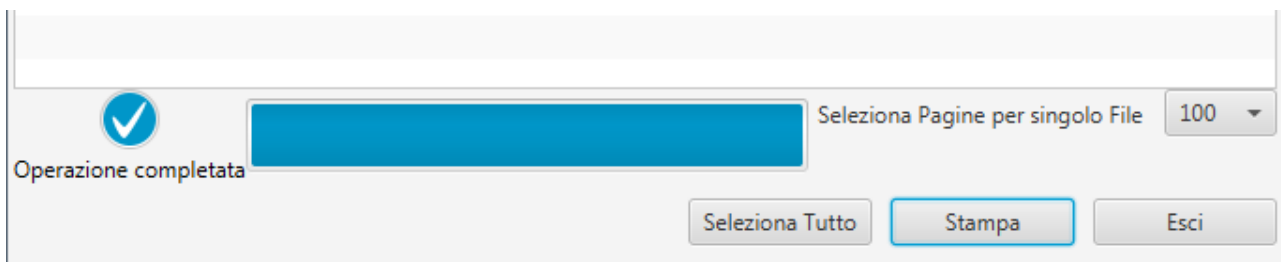

FASE 3: ULTERIORI OPZIONI E FUNZIONALITA'

Di default l'applicazione produce file pdf che contengono i dati dei mod. 730-4 idonei ad essere stampati fino ad un massimo di 500 documenti per ciascun file. Pertanto, ad esempio, se si seleziona una fornitura di documenti 730-4 contenenti 2.500 modelli, verranno prodotti 5 file contenente ciascuno 500 documenti 730-4 idonei per la stampa.

La denominazione dei file creati assume il nome del file originario al quale viene aggiunto la dicitura “**stampa_n**” dove “n” è il numero progressivo del file creato per la fornitura selezionata.

Ad esempio, se si seleziona un file denominato “fornitura734.xml” contenente 2.500 documenti 730-4, saranno prodotti 5 file con le seguenti denominazioni: fornitura734.xml.stampa_1.pdf, fornitura734.xml.stampa_2.pdf, fornitura734.xml.stampa_3.pdf, fornitura734.xml.stampa_4.pdf, e fornitura734.xml.stampa_5.pdf.

E’ comunque possibile richiedere la produzione di file contenente un numero minore di modelli 730-4.

Tale opzione può essere utilizzata selezionando uno dei valori disponibili presenti nel menù a tendina della casella “Seleziona Pagine per singolo file:

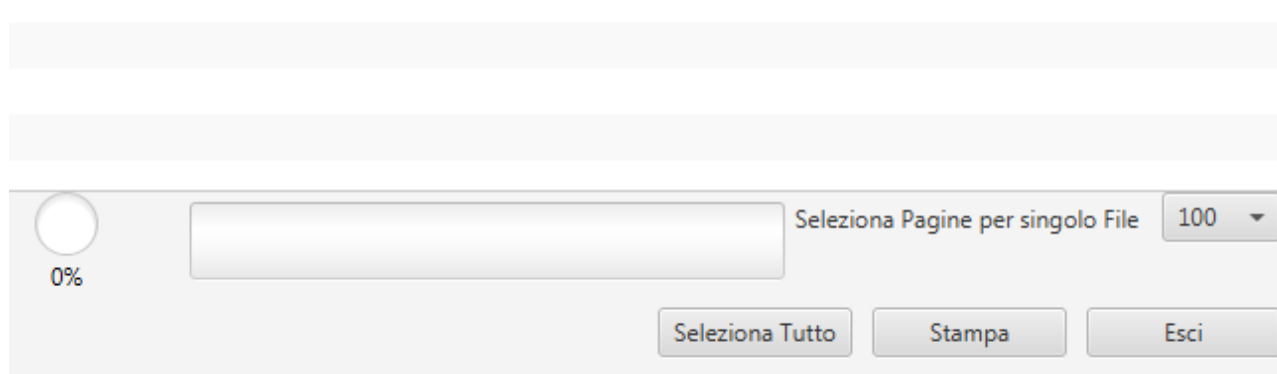
The image shows a software interface with a progress indicator on the left showing 0%. To its right is a text input field. Further right is a dropdown menu labeled "Seleziona Pagine per singolo File" with the value "100" selected. At the bottom of the interface are three buttons: "Seleziona Tutto", "Stampa", and "Esci".

Le opzioni disponibili sono: 20, 50, 100, 200, 300 e 500 documenti per file.

Denominazione delle forniture rese disponibili dall’Agenzia delle entrate

Dal 2018, ciascuna fornitura M7318 resa disponibile dai servizi telematici dell’Agenzia delle entrate potrà contenere mod.730-4 riferiti a diversi sostituti d’imposta.

La struttura del nome assegnato alle forniture, a partire dal 2018, sarà la seguente:

MOD7304_Sxxx_AAMMGG_nnn (730-4 con destinatario Entratel)

MOD7304_SFOL_AAMMGG_nnn (730-4 con destinatario Fisconline)

MOD7304_ANN_Sxxx_AAMMGG_nnn (730-4 annullato con destinatario Entratel)

MOD7304_ANN_SFOL_AAMMGG_nnn (730-4 annullato con destinatario Fisconline)

dove **nnn** è il progressivo della fornitura, nel giorno AAMMGG di creazione.

FASE 4: VISUALIZZAZIONE E STAMPA MOD. 730-4

I dati contenuti nei modelli 730-4 sono visualizzati su documenti che assumono la seguente struttura:

MOD 730/4 2019 INTEGRATIVO RETTIFICATIVO

DATI RELATIVI AL SOGGETTO CHE HA PRESTATO ASSISTENZA FISCALE

DATI C.A.F. : CODICE FISCALE _____ DENOMINAZIONE _____ N. ALBO _____

COMUNE DEL DOMICILIO FISCALE _____ PROV. _____ CAP _____

INDIRIZZO DEL DOMICILIO FISCALE DEL C.A.F. _____

NUMERO TELEFONO _____ NUMERO FAX _____ INDIRIZZO E-MAIL _____

DATI UFFICIO PERIFERICO C.A.F. COMUNE DOMICILIO FISCALE UFFICIO PERIFERICO _____ PROV. _____ CAP _____

CODICE SEDE PERIFERICA _____ INDIRIZZO DEL DOMICILIO FISCALE DELL'UFFICIO PERIFERICO DEL C.A.F. _____

NUMERO TELEFONO _____ NUMERO FAX _____ INDIRIZZO E-MAIL _____

PROFESSIONISTA ABILITATO : CODICE FISCALE _____ COGNOME _____ NOME _____

COMUNE DEL DOMICILIO FISCALE _____ PROV. _____ CAP _____

INDIRIZZO DEL DOMICILIO FISCALE DEL PROFESSIONISTA _____

NUMERO TELEFONO _____ NUMERO FAX _____ INDIRIZZO E-MAIL _____

ASSOCIAZIONE PROFESSIONALE: CODICE FISCALE _____ DENOMINAZIONE DELL'ASSOCIAZIONE PROFESSIONALE _____

COMUNE DEL DOMICILIO FISCALE _____ PROV. _____ CAP _____

INDIRIZZO DEL DOMICILIO FISCALE DEL C.A.F. _____

NUMERO TELEFONO _____ NUMERO FAX _____ INDIRIZZO E-MAIL _____

DATI RELATIVI AL PROFESSIONISTA CHE HA SOTTOSCRITTO IL MODELLO 730-4

CODICE FISCALE _____ COGNOME _____ NOME _____

AGENZIA DELL'ENTRATE: Mod. 730-4 relativo ad una dichiarazione precompilata accettata o modificata con modalità dirette dal contribuente PER INFORMAZIONI _____ ASSISTENZA FISCALE PRESTATATA DAL SOSTITUITO:

SOSTITUITO D'IMPOSTA

DATI DEL SOSTITUITO CODICE FISCALE _____ CODICE SEDE _____ DENOMINAZIONE _____

COGNOME _____ NOME _____ NUMERO TELEFONO _____

COMUNE DEL DOMICILIO FISCALE _____ PROV. _____ CAP _____

INDIRIZZO DEL DOMICILIO FISCALE _____ NUMERO FAX _____ INDIRIZZO E-MAIL _____

DATI DEL CONTRIBUENTE

CODICE FISCALE _____ COGNOME _____ NOME _____

SESSO _____ DATA DI NASCITA _____ COMUNE O STATO ESTERO DI NASCITA _____ PROV. _____

DATI DEL CONTRIBUENTE ED ESITI DELLA LIQUIDAZIONE

ESITI DELLA LIQUIDAZIONE MOD. 730 ORDINARIO					
	Codice	Dichiarante	Codice	Continge	Totale
IMPORTO IRPEF DA TRATTENERE		.00		.00	.00
IMPORTO IRPEF DA RIMBORSARE		.00		.00	.00
IMPORTO ADDIZIONALE REGIONALE ALL'IRPEF DA TRATTENERE		.00		.00	.00
IMPORTO ADDIZIONALE REGIONALE ALL'IRPEF DA RIMBORSARE		.00		.00	.00
IMPORTO ADDIZIONALE COMUNALE ALL'IRPEF DA TRATTENERE		.00		.00	.00
IMPORTO ADDIZIONALE COMUNALE ALL'IRPEF DA RIMBORSARE		.00		.00	.00
PRIMA RATA DI ACCONTO IRPEF PER IL 2019		.00		.00	.00
SECONDA O UNICA RATA DI ACCONTO IRPEF PER IL 2019		.00		.00	.00
ACCONTO DEL 20% SUI REDDITI A TAGGIAGIONE SEPARATA		.00		.00	.00
ACCONTO ADDIZIONALE COMUNALE IRPEF PER IL 2019		.00		.00	.00
IMPOSTA SOSTITUTIVA PREMI DI RISULTATO E WELFARE AZIENDALE		.00		.00	.00
CEDEolare SECCA LOCAZIONI DA TRATTENERE		.00		.00	.00
CEDEolare SECCA LOCAZIONI DA RIMBORSARE		.00		.00	.00
PRIMA RATA DI ACCONTO CEDEolare SECCA PER 2019		.00		.00	.00
SECONDA O UNICA RATA DI ACCONTO CEDEolare SECCA PER 2019		.00		.00	.00
CONGIUGLIO DA EFFETTUARE NEL MESE DI LUGLIO (Agosto o Settembre per i separati)	Importo da rimborsare	.00	Importo da trattenere	.00	Numero rate

ESITI DELLA LIQUIDAZIONE MOD. 730 INTEGRATIVO					
	Codice	Dichiarante	Codice	Continge	Totale
IMPORTO IRPEF DA RIMBORSARE		.00		.00	.00
IMPORTO ADDIZIONALE REGIONALE ALL'IRPEF DA RIMBORSARE		.00		.00	.00
IMPORTO ADDIZIONALE COMUNALE ALL'IRPEF DA RIMBORSARE		.00		.00	.00
RIMBORSO PER L'ACCONTO DEL 20% SUI REDDITI A TAGGIAGIONE SEPARATA		.00		.00	.00
IMPOSTA SOSTITUTIVA PREMI DI RISULTATO		.00		.00	.00
RIMBORSO PER CEDEolare SECCA LOCAZIONI		.00		.00	.00

In testa ad ogni singola pagina nella parte sinistra, viene riportato anche il numero di **protocollo** assegnato dai servizi telematici dell’Agenzia delle entrate **alla fornitura di mod. 730-4** che contiene il mod. 730-4 del contribuente per il quale si è prodotta la stampa. Inoltre dal 2019, sempre in testa ad ogni singola pagina nella parte destra, è riportato anche il **protocollo del modello 730 2019** riferito al modello 730-4 che viene visualizzato.

Prot. 730/4: 190521000000000001		Prot. 730: 190510000000000001		
MOD 730/4 2019		INTEGRATIVO <input type="checkbox"/>	RETTIFICATIVO <input type="checkbox"/>	
<input type="checkbox"/>	DATIC.A.F.:	CODICE FISCALE	DENOMINAZIONE	N. ALBO
		<input type="text"/>	<input type="text"/>	<input type="text"/>