



## Guida Operativa

# Implementazioni nuova Release Procedura PAGHE Rel. 5.0.7.9

Data rilascio: 04 LUGLIO 2019

## Sintesi Argomenti Rel. Paghe 5079

Lo scopo che si prefigge questa guida è quello di documentare le implementazioni introdotte nella Rel.5079 che sono principalmente destinate alla gestione delle risultanze dei modelli 730/4.



### Attenzione !!:

ARGOMENTO	Adempimenti in scadenza !!
Gestione risultanze modelli 730/4	Disponibilità di aggiornamenti per la gestione delle risultanze Modelli 730/4 come da normativa e prassi di riferimento sotto riportata



Seguici su:

Cerca...

fi

Cittadini ▾ Imprese ▾ Professionisti ▾ Intermediari ▾ Enti e PA ▾ L'Agenzia ▾

Area riservata

Ti trovi in: [Home](#) / [Schede](#) / [Dichiarazioni](#) / [730/2019](#) / Normativa e prassi

730/2019

#### INFORMAZIONI

Che cos'è

In caso di errore

Modello e istruzioni

Normativa e prassi

#### SERVIZI

Software di compilazione - Precompilato

Software di controllo - Precompilato

Software di controllo

Specifiche tecniche

## Normativa e prassi

### Normativa

[Provvedimento del 4 aprile 2019](#) - Modificazioni alle specifiche tecniche per la trasmissione telematica dei dati contenuti nelle dichiarazioni modelli 730/2019 nelle comunicazioni di cui ai modelli 730-4 e 730-4 integrativo nonché nella scheda riguardante le scelte della destinazione dell'otto, del cinque e del due per mille dell'IRPEF. Modificazioni alle istruzioni per lo svolgimento degli adempimenti previsti per l'assistenza fiscale da parte dei sostituti d'imposta, dei CAF e dei professionisti abilitati (Pubblicato il 05/04/2019)

[Provvedimento del 19 marzo 2019 - pdf](#) - Modificazioni al modello di dichiarazione 730/2019 e alle relative istruzioni approvati con provvedimento del 15 gennaio 2019 (Pubblicato il 19/03/2019)

[Provvedimento del 14 febbraio 2019](#) - Approvazione delle specifiche tecniche per la trasmissione telematica dei dati contenuti nelle dichiarazioni modelli 730/2019 nelle comunicazioni di cui ai modelli 730-4 e 730-4 integrativo nonché nella scheda riguardante le scelte della destinazione dell'otto, del cinque e del due per mille dell'IRPEF. Approvazione delle istruzioni per lo svolgimento degli adempimenti previsti per l'assistenza fiscale da parte dei sostituti d'imposta, dei CAF e dei professionisti abilitati (Pubblicato il 15/02/2019)

[Provvedimento del 15 gennaio 2019](#) - Approvazione dei modelli 730, 730-1, 730-2 per il sostituto d'imposta, 730-2 per il CAF e per il professionista abilitato, 730-3, 730-4, 730-4 integrativo, con le relative istruzioni, nonché della bolla per la consegna del modello 730-1, concernenti la dichiarazione semplificata agli effetti dell'imposta sul reddito delle persone fisiche, da presentare nell'anno 2019 da parte dei soggetti che si avvalgono dell'assistenza fiscale (Pubblicato il 15/01/2019)

### Prassi

[Circolare n. 13 del 31 maggio 2019 - pdf](#) - Guida alla dichiarazione dei redditi delle persone fisiche relativa all'anno d'imposta 2018: spese che danno diritto a deduzioni dal reddito, a detrazioni d'imposta, crediti d'imposta e altri elementi rilevanti per la compilazione della dichiarazione e per l'apposizione del visto di conformità

ARGOMENTI	Implementazioni Varie (1 di 1)
<b>Anagrafica, Risorse Umane:</b> <b>- Anagrafica Completa</b>	➤ Nella funzione associata al bottone "New Dipe" è stata introdotta una richiesta di conferma per consentire all'operatore di valutare preventivamente la correttezza dei dati inseriti per la creazione di un nuovo dipendente.
<b>Calcolo Arretrati Stipendiali:</b> <b>- Stampa arretrati</b>	➤ Introdotta selezione: "Stampa solo totali per voce".
<b>Inserimento voci accessorie per gruppi:</b> <b>- Importazione da file excel</b>	➤ La gestione del "Log" in fase d'importazione dati è stata resa accessibile direttamente all'operatore così come già previsto con l'altra funzione di "Import Dati da File Esterno".
<b>Collegamento con Contabilità Finanziaria:</b> <b>- Controllo Quadratura Mand/Rev P.Giro</b>	➤ Abilitazione indicatore per "Stampa solo Totali"
<b>Elaborazioni Annuali:</b> <b>- Stampa Costo Personale x capitolo/tipo costo (da proposta)</b>	➤ Questa nuova funzione è stata progettata per consentire un'aggregazione ragionata per "Tipologia" delle movimentazioni presenti, in un determinato lasso di tempo scelto dall'operatore, nell'archivio "Proposta Mandati e Reversali". Il pre-requisito per l'utilizzo di questa funzione è la disponibilità della Contabilità Finanziaria Tinn.

**IMPLEMENTAZIONI VARIE****Anagrafica: Risorse Umane– Anagrafica Completa**

(1 di 1)

Questa funzione è presente nel menù:

- Anagrafica
  - Risorse Umane

Con la dicitura:

- **Anagrafica Completa**

- **Implementazioni:**

- ✓ Nella funzione associata al bottone “New Dipe” è stato introdotta una richiesta di conferma per consentire all’operatore di valutare preventivamente la correttezza dei dati inseriti per la creazione di un nuovo dipendente.

Creazione nuovo dipendente da dati di altro dipendente

1 ENTE DI PROVA

Limiti inferiori Limiti superiori

Dipendente di riferimento 40  DOMENI DANIELA

Dipendente da creare da 777 a 0

Data assunzione 01/01/1900 Data cessazione 31/12/9999

DUPLICARE VOCI PERSONALI  
 DUPLICARE INCARICHI  
 DUPLICARE ASSEGNI  
 DUPLICARE CAPITOLI  
 DUPLICARE NOTE  
 CESSATO / DA NON ELABORARE  
 EREDE  
 RECUPERO DATI ANAG.DALLA GIURIDICA

Annotazione

**ATTENZIONE**

la data assunzione è: 01/01/1900 , si vuole procedere ?  
Scegliere <Sì> per procedere. Scegliere <No> per uscire

Sì No

Avvio Esci

**Elaboraz.Mensili: Calcolo Arretrati Stipendiali  
Stampa Arretrati**

(1 di 2)

Questa funzione è presente nel menù:

- Elaboraz.Mensili
  - Calcolo Arretrati Stipendiali

Con la dicitura:

- **Stampa Arretrati**

- **Implementazioni:**

- ✓ *Introdotta selezione: "Stampa solo totali per voce".*

02/07/2019 18.04.24CITTA' DI

Pag. 1

**STAMPA ARRETRATI PER VOCE**

Codice	Descrizione	Periodo Competenza	Cedolino Erog.	Data Inizio	Data Fine		
50002	RETRIBUZIONI E TABELLARE MP	TOTALI				0,00	0,00
50009	INDENNITA' VACANZA CONTRATTUALE MP	TOTALI				0,74	0,00
50012	INCREMENTO x POSIZIONE ECONOMICA FONDO MP	TOTALI				444,05	0,00
50015	ELEMENTO PEREQUATIVO MP	TOTALI				-15,00	0,00
50091	INDENNITA' DI COMPARTO MP	TOTALI				0,00	0,00
50092	INDENNITA' DI COMPARTO FONDO MP	TOTALI				0,00	0,00
60002	RETRIBUZIONI E TABELLARE AP	TOTALI				0,00	0,00
60009	INDENNITA' VACANZA CONTRATTUALE APTC	TOTALI				8,55	0,00
60012	INCREMENTO x POSIZIONE ECONOMICA FONDO AP	TOTALI				3.524,06	0,00
60015	ELEMENTO PEREQUATIVO APTC	TOTALI				-55,60	0,00
60031	INDEN. art.4,c.3 CCNL 16/07/96 AP	TOTALI				0,00	0,00
60091	INDENNITA' DI COMPARTO AP	TOTALI				0,00	0,00
60092	INDENNITA' DI COMPARTO FONDO AP	TOTALI				0,00	0,00
62001	XIII <sup>a</sup> MENSILITA' AP TC	TOTALI				293,73	0,00
		TOTALI GENERALI:				4.200,54	0,00

## Elaboraz.Mensili: Inserimento voci accessorie per gruppi Importazione da file excel

(1 di 2)

Questa funzione è presente nel menù:

- Elaboraz.Mensili
  - Inserimento voci accessorie per gruppi

Con la dicitura:

- **Importazione da file excel**
- **Implementazioni:**
  - ✓ *La gestione del "Log" in fase d'importazione dati è stata resa accessibile direttamente all'operatore così come già previsto con l'altra funzione di "Import Dati da File Esterno".*

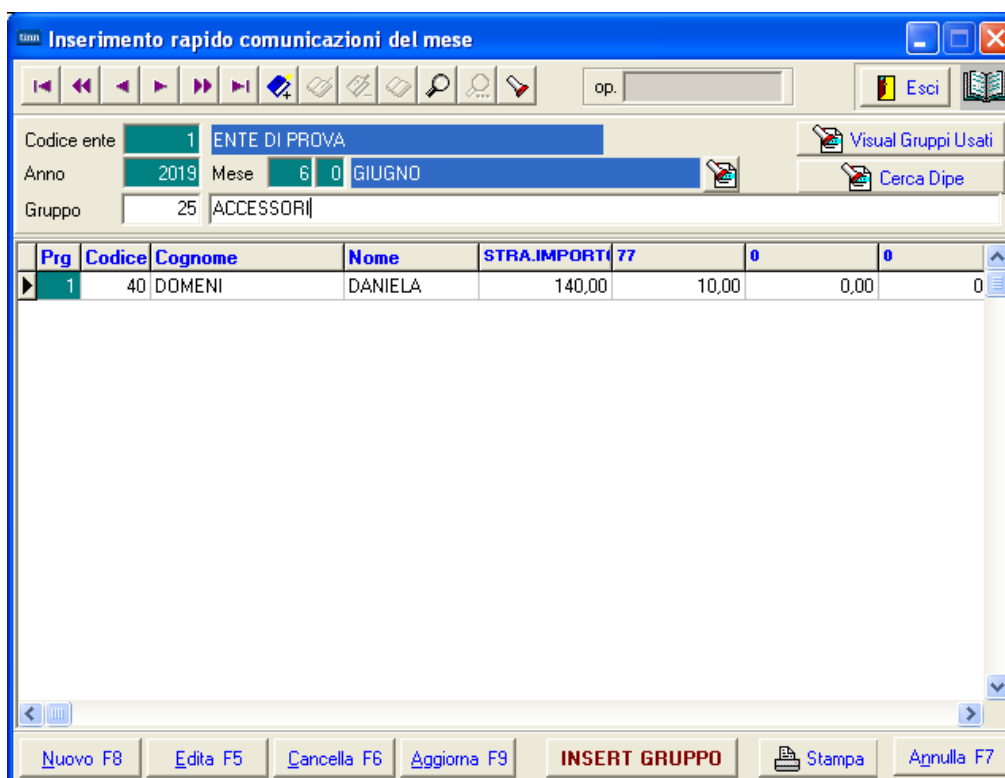
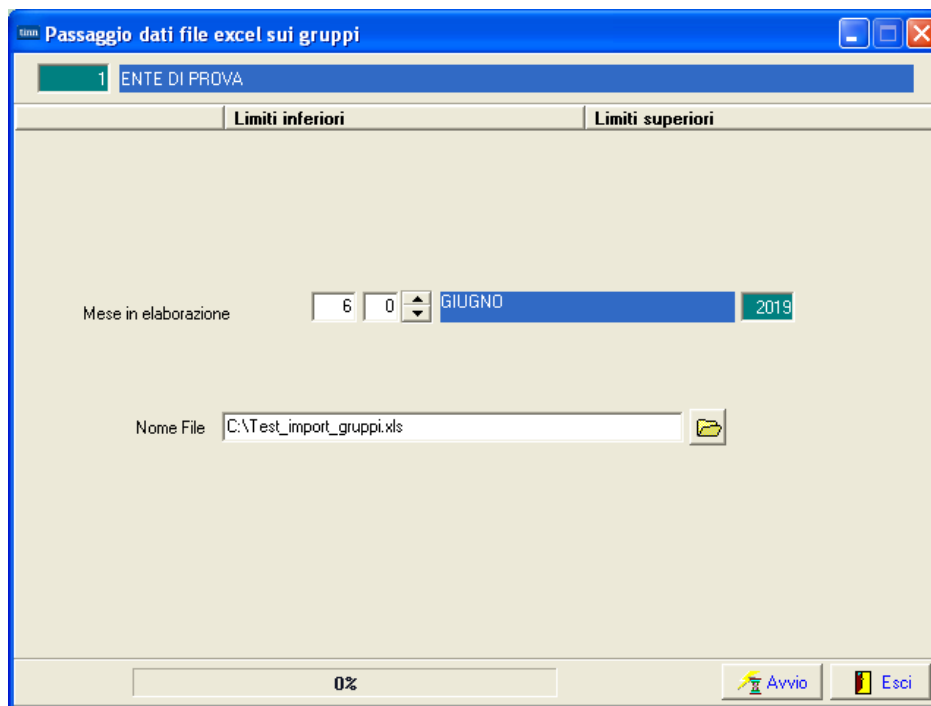

**Elaboraz.Mensili: Visualizzazione file import**

(2 di 2)

Questa funzione è presente nel menù:

- Elaboraz.Mensili

Con la dicitura:

- **Visualizzazione file import**

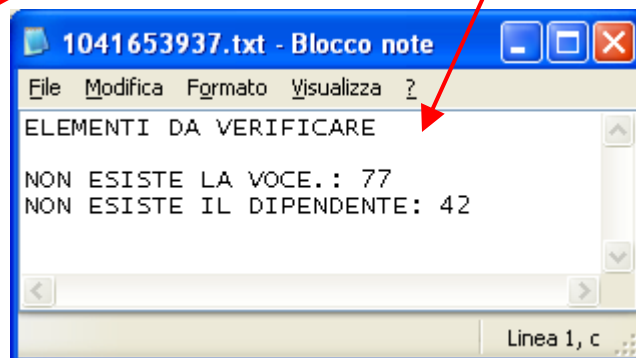
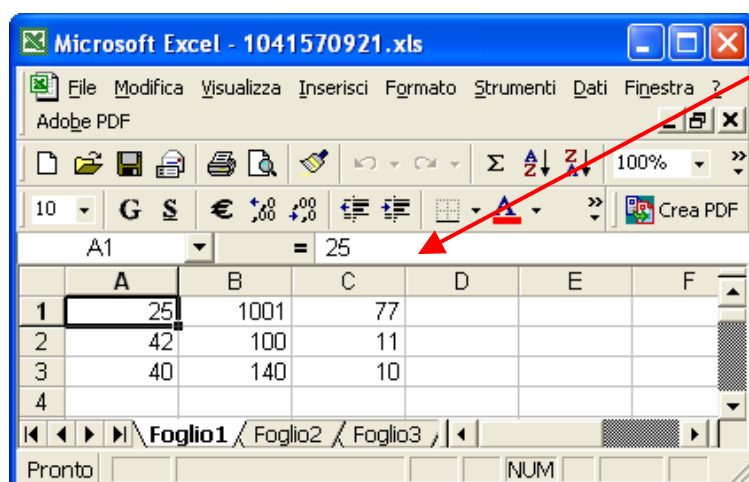
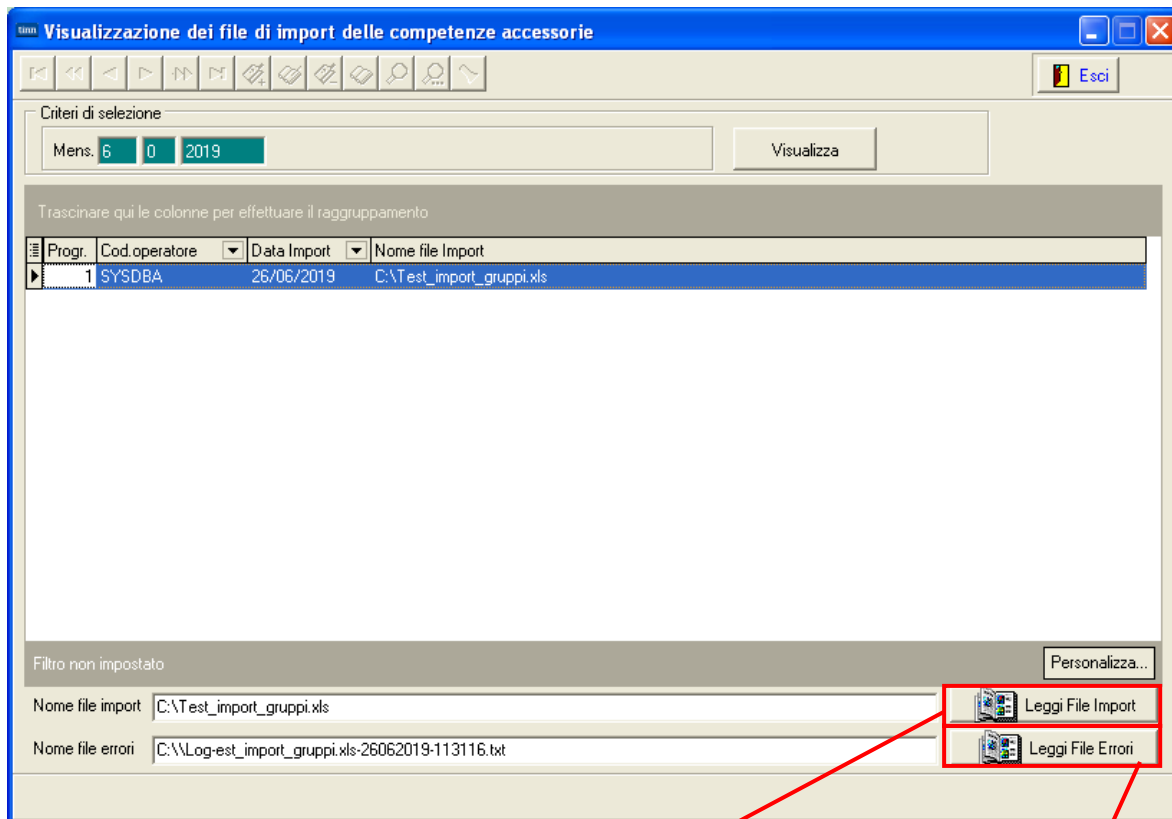

**Elaboraz.Mensili: Collegamento con Contabilità Finanziaria**  
**Controllo quadratura Mand/Rev P.Giro**

(1 di 1)

Questa funzione è presente nel menù:

- Elaboraz.Mensili
  - Collegamento con Contabilità Finanziaria

Con la dicitura:

- **Controllo quadratura Mand/Rev P.Giro**
- **Implementazioni:**
  - ✓ *Abilitazione indicatore per "Stampa solo Totali".*

E/S		Capitolo	Articolo	Cred. glob.	Creditore	Descrizione	Importo Reversale	Importo Mandato
E	11970000	0	1371	1371	VARI DIPENDENTI COMUNALI	<b>7.100,70</b>	<b>0,00</b>	
E	14460000	0	1371	1371	VARI DIPENDENTI COMUNALI	<b>798.974,12</b>	<b>798.974,12</b>	
S	36390000	0	520	520	I.N.P.S.		1.898,76	
S	36390000	0	1052	1052	I.N.P.D.A.P. - EX C.P.D.E.L.		727.527,43	
S	36390000	0	1053	1053	I.N.P.D.A.P. EX C.P. INSEGNANTI		37.201,13	
S	36390000	0	1059	1059	I.N.P.D.A.P. G.A, PRES. CREDITIZIE		30.357,86	
S	36390000	0	53721	53721	ISTITUTO NAZIONALE DI PREVIDENZA DEI GIO		1.386,00	
S	36390000	0	73148	73148	CASAGIT		542,94	
E	14470000	0	1371	1371	VARI DIPENDENTI COMUNALI	<b>72.628,07</b>	<b>72.628,07</b>	
S	36400000	0	1058	1058	I.N.P.D.A.P. - EX GESTIONE INADEL		72.628,07	
E	14475000	0	1371	1371	VARI DIPENDENTI COMUNALI	<b>11.292,96</b>	<b>11.292,96</b>	
S	36415000	0	68358	68358	FONDO PERSEO-FONDO NAZ. PENSIONE COMPLEM		11.292,96	
E	14490000	0	1371	1371	VARI DIPENDENTI COMUNALI	<b>5.972,70</b>	<b>5.972,70</b>	
S	36420000	0	1052	1052	I.N.P.D.A.P. - EX C.P.D.E.L.		5.912,70	
E	14510000	0	1371	1371	VARI DIPENDENTI COMUNALI	<b>9.242,69</b>	<b>9.242,69</b>	
S	36440000	0	1052	1052	I.N.P.D.A.P. - EX C.P.D.E.L.		9.242,69	
E	14520000	0	1371	1371	VARI DIPENDENTI COMUNALI	<b>1.657.428,47</b>	<b>1.657.428,47</b>	
S	36450000	0	1273	1273	ESATTORIA II.DD.		1.455.370,21	
S	36450000	0	1371	1371	VARI DIPENDENTI COMUNALI		202.058,26	
E	14600000	0	1371	1371	VARI DIPENDENTI COMUNALI	<b>367.980,29</b>	<b>355.689,14</b>	
S	36530000	0	1052	1052	I.N.P.D.A.P. - EX C.P.D.E.L.		80,40	
S	36530000	0	1062	1062	INPDAP Direzione Centrale Credito e Atti		151.639,09	

## Elaborazioni Annuali: Stampa Costo Personale x capitolo/tipo costo (da proposta)

(1 di 4)

Questa funzione è presente nel menù:

- Elaborazioni Annuali

Con la dicitura:

- **Stampa Costo Personale x capitolo/tipo costo (da proposta)**

○ **Implementazioni:**

- ✓ Questa nuova funzione è stata progettata per consentire un aggregazione ragionata per "Tipologia" delle movimentazioni presenti, in un determinato lasso di tempo scelto dall'operatore, nell'archivio "Proposta Mandati e Reversali".

○ **Pre-requisito:**

- ✓ Per utilizzare a pieno questa funzione è necessario che sia disponibile la Procedura di Contabilità Finanziaria Tinn.

○ **Azioni preparatorie richieste:**

- ✓ Eseguire preventivamente la funzione di: **Import Descr. Capitoli da Cont.FIN** (presente nel Menù Elaborazioni Annuali)

Carica capitoli costi utilizzati dalla procedura Retribuzioni da tabella della Cont.Fin.

1 CITTA'D

Limiti inferiori | Limiti superiori

Dati Contabilità finanziaria:

Nome archivio: DBEUROCF

Nome Utente: SYSDBA

Password: \*\*\*\*\*

Anno da elaborare: 2019

0%

Avvio | Esci

Tabella capitoli per calcolo costo del personale

Ente: 1 CITTA' DI | Esercizio: 2019

Anno/Capitolo: 2019 | 20000000 | 0 | Tipo: S | Titolo: 1

Descrizione: ASSEGNI GAB.SINDACO

Tipo spesa: 20

Funzione: 01 | Servizio: 01 | Intervento: 01

Missione: 01 | Programma: 01 | Titolo: 1 | Macroaggregato: 01

Descr.servizio: ASSEGNI AL PERS.LE ADDETTO AL GABINETTO DEL SINDACO

Anno	T	Titolo	Tipo costo	Capitolo	Articolo	Interv	Descrizione
2019	S	1	20	20000000	0	01	ASSEGNI GAB.SINDACO
2019	S	1	21	20010000	0	01	CONTRIBUTI PREVIDENZIALI CPDEL
2019	S	1	20	20050000	0	01	SPESA MIGLIORAMENTO EFFICIENZA
2019	S	1	20	20151000	0	01	ASSEGNI AL PERSONALE ADDETTO A
2019	S	1	21	20152000	0	01	CONTRIBUTI PREVIDENZIALI CPDEL
2019	S	1	20	20156000	0	01	SPESA MIGLIORAMENTO EFFICIENZA
2019	S	1	0	20210000	0	03	INDENNITA' DI FUNZIONE PER IL

Nuovo F8 | Edita F5 | Cancella F6 | Aggiorna F9 | Annulla F7

**Azioni preparatorie richieste:**

- Eseguire le eventuali manutenzioni necessarie sulla tabella Capitoli.
- Mantenere la nuova tabella "Tipo Capitoli di spesa" inserendo le descrizioni corrispondenti



**Elaborazioni Annuali:  
Stampa Costo Personale x capitolo/tipo costo (da proposta)** (2 di 4)

- **Azioni preparatorie richieste:**
  - ✓ *Manutenere la nuova tabella: **Tipologie Capitoli di spesa** (presente nel Menù Tabelle Generali) inserendo i codici delle tipologie dei capitoli.*

Anno	T	Titolo	Tipo costo	Capitolo	Articolo	Interv	Descrizione
2019	S	1	20	20000000	0	01	ASSEGNI GAB. SINDACO
2019	S	1	21	20010000	0	01	CONTRIBUTI PREVIDENZIALI CPDEL
2019	S	1	20	20050000	0	01	SPESA MIGLIORAMENTO EFFICIENZA
2019	S	1	20	20151000	0	01	ASSEGNI AL PERSONALE ADDETTO A
2019	S	1	21	20152000	0	01	CONTRIBUTI PREVIDENZIALI CPDEL
2019	S	1	20	20156000	0	01	SPESA MIGLIORAMENTO EFFICIENZA
2019	S	1	0	20210000	0	03	INDENNITA' DI FUNZIONE PER IL

**Elaborazioni Annuali:**  
**Stampa Costo Personale x capitolo/tipo costo (da proposta)** (3 di 4)

**Stampa costo del personale per capitolo (da proposta mandati/reversali)**

1 CITTA' DI [ ]

**Limiti inferiori** **Limiti superiori**

**Lancio**

Criteri di selezione  
 Da Anno/Mese 2019 1 A Anno/Mese 2019 99 Anno competenza 0

**Stampa Mandati**

Trascinare qui le colonne per effettuare il raggruppamento

Selez	E/S	tipo costo	Anno comp	Capitolo	Artic	Descrizione
<input checked="" type="checkbox"/>	S	20	2019	20050000	0	SPESA MIGLIORAMENTO EFFICIENZA SERVIZI
<input checked="" type="checkbox"/>	S	20	2019	20151000	0	ASSEGNI AL PERSONALE ADDETTO AGLI ORGANI ISTITUZIONALI
<input checked="" type="checkbox"/>	S	20	2019	20156000	0	SPESA MIGLIORAMENTO EFFICIENZA DEI SERVIZI
<input checked="" type="checkbox"/>	S	20	2019	20650000	0	ASSEGNI AL PERSONALE ADDETTO AL SETTORE RISORSE UMANE
<input checked="" type="checkbox"/>	S	20	2019	20685000	0	SPESA MIGLIORAMENTO EFFICIENZA SERVIZI
<input checked="" type="checkbox"/>	S	20	2019	20690000	0	FONDO SALARIO ACCESSORIO EX ART.15 C.C.N.L.
<input checked="" type="checkbox"/>	S	20	2019	20700000	0	ASSEGNI AL PERSONALE ADDETTO ALLA SEGRETERIA GENERALE
<input checked="" type="checkbox"/>	S	20	2019	20705000	0	SPESA MIGLIORAMENTO EFFICIENZA SERVIZI
<input checked="" type="checkbox"/>	S	20	2019	20711000	0	FONDO PER IL FINANZIAMENTO RETRIBUZIONE DI POSIZIONE E DI F
<input checked="" type="checkbox"/>	S	20	2019	20875000	0	INDENNITA' DI STAFF PER ASSISTENZA ORGANI ISTITUZIONALI

**Anteprima di stampa**

**STAMPA COSTO DEL PERSONALE PER CAPITOLO ANNO da 2019 a 2019**

Miss./Prg/Tit/Macroagg/Capitolo/Artic	Descrizione	Importo
20 C.OMPETENZE		
01 01 1 01 2019 20000000 0	ASSEGNI AL PERS.LE ADDETTO AL GABINETTO DEL SINDACO	235.971,31
Mandato 1 2019 225 1	RETRIB.GABINETTO DEL SINDACO	50,00
Mandato 1 2019 226 1	RETRIB.GABINETTO DEL SINDACO GENNAIO 2019	45.115,85
Mandato 2 2019 2784 1	RETRIB.GABINETTO DEL SINDACO FEBBRAIO 2019	46.903,09
Mandato 2 2019 2785 1	RETRIB.GABINETTO DEL SINDACO	50,00
Mandato 3 2019 4026 1	RETRIB.GABINETTO DEL SINDACO MARZO 2019	48.473,78
Mandato 3 2019 4027 1	RETRIB.GABINETTO DEL SINDACO	48,33
Mandato 4 2019 4827 1	INDENNITA' Art. 36/I APTC	650,83
Mandato 4 2019 6216 1	RETRIB.GABINETTO DEL SINDACO	50,00
Mandato 4 2019 6217 1	RETRIB.GABINETTO DEL SINDACO APRILE 2019	47.300,40
Mandato 5 2019 7349 1	RETRIB.GABINETTO DEL SINDACO	50,00
Mandato 5 2019 7350 1	RETRIB.GABINETTO DEL SINDACO MAGGIO 2019	47.279,03
01 01 1 01 2018 20050000 0	SPESA MIGLIORAMENTO EFFICIENZA SERVIZI	637,96
Mandato 2 2019 2786 1	BANCA ORE APTC	82,27
Mandato 2 2019 2787 1	BANCA ORE APTC	60,35
Mandato 2 2019 2788 1	BANCA ORE APTC	398,75
Mandato 2 2019 2789 1	ALTRI ACCESSORI VARI	22,96
Mandato 2 2019 2790 1	ALTRI ACCESSORI VARI	31,98
Mandato 4 2019 4829 1	ACCESSORIO 2018	41,65

## Elaborazioni Annuali: Stampa Costo Personale x capitolo/tipo costo (da proposta)

(4 di 4)

**Stampa costo del personale per capitolo (da proposta mandati/reversali)**

1 CITTA' DI

Limiti inferiori      Limiti superiori

Lancio

Criteri di selezione

Da Anno/Mese 2019 1 A Anno/Mese 2019 99 Anno competenza 0

Visualizza capitoli proposta       Stampa Mandati

Trascinare qui le colonne per effettuare il raggruppamento

Selez	E/S	tipo costo	Anno comp	Capitolo	Artic	Descrizione
<input checked="" type="checkbox"/>	S	0	2017	21360400	0	AGGIO AL CONCESSIONARIO SOGET PER CONSUMI IDRICI
<input checked="" type="checkbox"/>	S	0	2017	22410000	0	SPESE PER MANUTENZIONE SERVIZI COMUNI VARI ALLOGGI COMUP
<input checked="" type="checkbox"/>	S	0	2017	28680000	0	CONSUMI DI ENERGIA ELETTRICA PER LA RETE DI PUBBLICA ILLUMI
<input checked="" type="checkbox"/>	S	0	2018	24580100	0	SPESE DI NOTIFICA VERBALI RELATIVI ALLE INFRAZIONI AL C.D.S.
<input checked="" type="checkbox"/>	S	0	2019	24040001	0	SPESE PER DEBITI FUORI BILANCIO RICONOSCIBILI
<input checked="" type="checkbox"/>	S	20	2017	20705000	0	SPESE MIGLIORAMENTO EFFICIENZA SERVIZI
<input checked="" type="checkbox"/>	S	20	2017	21590000	0	SPESE MIGLIORAMENTO EFFICIENZA SERVIZI
<input checked="" type="checkbox"/>	S	20	2017	22570000	0	SPESE MIGLIORAMENTO EFFICIENZA SERVIZI
<input checked="" type="checkbox"/>	S	20	2017	22850000	0	SPESE MIGLIORAMENTO EFFICIENZA SERVIZI
<input checked="" type="checkbox"/>	S	20	2017	22920000	0	SPESE MIGLIORAMENTO EFFICIENZA SERVIZI

Seleziona tutto      Deseleziona tutto       Anteprima di stampa

Estrai capitoli selezionati su excel      Stampa      Esci

26/06/2019      CITTA' DI      Pag. 2

**STAMPA COSTO DEL PERSONALE PER CAPITOLO ANNO da 2019 a 2019**

Miss./Prg/Tit/Macroagg/Capitolo/Artic	Descrizione	Importo
20      COMPETENZE		
01 01 1 01      2019      20000000      0	ASSEGNI AL PERS.LE ADDETTO AL GABINETTO DEL SINDACO	235.971,31
01 01 1 01      2018      20050000      0	SPESE MIGLIORAMENTO EFFICIENZA SERVIZI	637,96
01 01 1 01      2019      20050000      0	SPESE MIGLIORAMENTO EFFICIENZA SERVIZI	331,28
01 01 1 01      2019      20151000      0	ASSEGNI AL PERSONALE ADDETTO AGLI ORGANI ISTITUZIONALI	224.468,55
01 01 1 01      2018      20156000      0	SPESE MIGLIORAMENTO EFFICIENZA DEI SERVIZI	3.675,68
01 01 1 01      2019      20156000      0	SPESE MIGLIORAMENTO EFFICIENZA DEI SERVIZI	4.497,72
01 02 1 01      2019      20700000      0	ASSEGNI AL PERSONALE ADDETTO ALLA SEGRETERIA GENERALE	247.695,34

26/06/2019      CITTA' DI      Pag. 6

**STAMPA COSTO DEL PERSONALE PER CAPITOLO ANNO da 2019 a 2019**

Miss./Prg/Tit/Macroagg/Capitolo/Artic	Descrizione	Importo
21      ONERI		
01 01 1 01      2019      20010000      0	CONTRIBUTI PREVIDENZIALI CPDEL A CARICO DEL COMUNE	79.297,32
01 01 1 01      2019      20152000      0	CONTRIBUTI PREVIDENZIALI CPDEL A CARICO DEL COMUNE	65.441,59
01 02 1 01      2019      20701000      0	CONTRIBUTI PREVIDENZIALI CPDEL A CARICO DEL COMUNE	72.279,91
01 03 1 01      2019      21210000      0	CONTRIBUTI PREVIDENZIALI CPDEL A CARICO DEL COMUNE	82.193,87

26/06/2019      CITTA' DI      Pag. 8

**STAMPA COSTO DEL PERSONALE PER CAPITOLO ANNO da 2019 a 2019**

Miss./Prg/Tit/Macroagg/Capitolo/Artic	Descrizione	Importo
22      IRAP		
01 01 1 02      2019      20640600      0	SPESE PER VERSAMENTO IRAP GABINETTO DEL SINDACO	22.239,16
01 01 1 02      2019      20640800      0	SPESE PER VERSAMENTO IRAP ORGANI ISTITUZIONALI	18.278,77
01 02 1 02      2019      21195500      0	SPESE PER VERSAMENTO IRAP SEGRETERIA GENERALE	23.030,35
01 03 1 02      2019      21511500      0	SPESE PER VERSAMENTO IRAP RAGIONERIA	25.955,77