



**Guida Operativa**  
**Implementazioni**  
**nuova Release Procedura**  
**PAGHE Rel. 5.0.8.2**

**Data rilascio: 28 Dicembre 2019**

Lo scopo che si prefigge questa guida è quello di documentare le implementazioni introdotte nella Rel.5082.



**Attenzione !!:**

ARGOMENTO	OPERAZIONI DI VERIFICA PRELIMINARI !!
<b>Msg INPS 2440 del 01-07-2019</b> <b>Nuovo Imponibile Codice 20: TFR Ult.Elem.</b>	Questa Rel. 5082 inserisce un nuovo Imponibile codice: <ul style="list-style-type: none"> <li>• 20 TFR Ult.Elem</li> </ul> Verificare che non sia già in uso e se si contattare l'assistenza.
ARGOMENTO	SEGNALAZIONI !!
<b>Ripresa dell'obbligo del versamento delle ritenute erariali sospese per gli eventi sismici 2016/2017</b>	Come da ultimo Messaggio INPS 4478 del 02-12-2019 si conferma la ripresa dell'obbligo del versamento delle ritenute erariali sospese per gli eventi sismici 2016,2017: <i>&lt;&lt; ... i dipendenti... che <b>vorranno avvalersi</b> della facoltà di chiedere il versamento mediante trattenute mensili, <b>potranno presentare l'istanza...</b>&gt;&gt;</i> Riferirsi all'apposita guida predisposta e distribuita con questa release: ➤ Ripresa_Versamenti_Ritenute_Sospese_2016-2017
ARGOMENTO	OPERAZIONI OBBLIGATORIE !!
<b>UnieMens</b>	<p><b>NOTA BENE:</b> E' disponibile l'<b>aggiornamento</b> anche della Procedura:</p> <ul style="list-style-type: none"> <li>- <b>TINN UniEmens</b> (Rel. 04.07.0000) nella Sezione:</li> <li>- <b>Supporto – Aggiornamenti – Personale – Uniemens</b></li> </ul> <p>L'aggiornamento Paghe 5082 richiede obbligatoriamente l'aggiornamento anche dell'UniEmens 04.07.0000. Riferirsi alle apposite guide predisposte</p>
<b>Chiusura Annuale 2019</b> <b>Apertura 2020</b>	Per l'esecuzione delle funzioni di 'Chiusura Anno 2019 e Riapertura Anno 2020" si raccomanda di seguire quanto indicato nell'apposita apposita: <ul style="list-style-type: none"> <li>• <b>Guida Chiusura 2019 e Riapertura 2020</b></li> </ul>

**OPERAZIONI DI VERIFICA PRELIMINARI****Applicazione Msg INPS 2440 del 01-07-2019**

(1 di 1)

*Per l'applicazione del Msg INPS 2440 del 01-07-2019 si raccomanda di seguire quanto indicato nell'apposita guida:*

Esempi a Confronto prima e **dopo** il Messaggio INPS n. 2440 del 01-07-2019

**Scelta applicazione Messaggio INPS 2440 del 01-07-2019**

(1 di 1)

**Attenzione !!:**

L'esecuzione dell'aggiornamento Paghe Rel. 5082 non determina automaticamente l'applicazione del Messaggio INPS 2440 del 01-07-2019.

***Il responsabile dell'Ente dovrà procedere per accettazione, tramite un'apposita funzione di seguito descritta, che vengano eseguite le funzioni automatiche previste da Tinn per l'applicazione del Messaggio INPS 2440 del 01-07-2019.***

Questa funzione è presente nel menù:

- Manutenzione
  - Risorse Umane

Con la dicitura:

- **Aggiorna imponibile TFR Ulteriori elementi**

○ **Implementazioni:**

✓ Questa funzione:

- *analizza le configurazioni dell'Imponibile 22 TFR per creare il nuovo Imponibile con codice 20 TFR Ulter.Elem.*
- *analizza tutte le voci di cedolino che sono assoggettate a TFR e non anche a TFS (nel caso più comune trattasi della "Retribuzione di Posizione") eliminando l'assoggettamento dell'80% dall'imponibile codice 22 TFR ed inserendo l'assoggettamento al 100% sul nuovo imponibile codice 20 TFR Ulter.Elem.*

## OPERAZIONI OBBLIGATORIE

**Aggiornamento UniEmens 04.07.0000**

(1 di 1)

*L'aggiornamento Paghe 5082 richiede obbligatoriamente l'aggiornamento anche dell'UniEmens 04.07.0000. Riferirsi alle apposite guide predisposte:*

Guida aggiornamento rapido

Tinn < **UniEmens** >

Rel. 04.07.0000



### Guida Operativa

## Aggiornamento rapido UniEmens

Guida Implementazioni **Procedura <Tinn UniEmens Rel. 04.07.0000 >**



### Guida Operativa Implementazioni nuova Release Procedura

## Tinn UniEmens Rel. 04.07.0000

**Data rilascio: 28 DICEMBRE 2019**

Lo scopo che si prefigge questa guida è quello di documentare le implementazioni introdotte nella Rel.04.07.0000.

ARGOMENTO	OPERAZIONI OBBLIGATORIE !!
<b>UnieMens</b>	L'aggiornamento Paghe 5082 richiede obbligatoriamente l'aggiornamento anche dell'UniEmens 04.07.0000. Riferirsi alle apposite guide predisposte

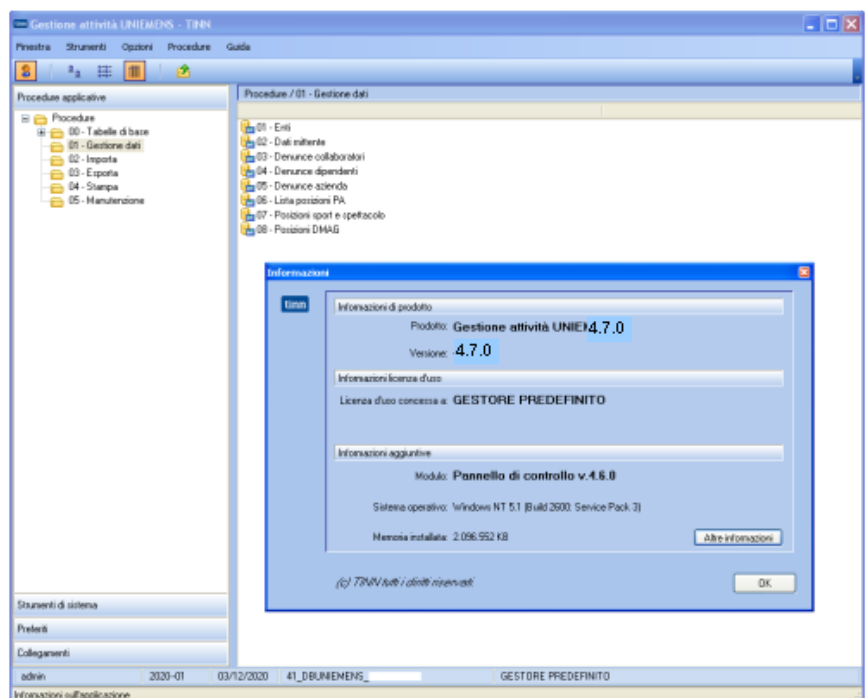

*Per l'esecuzione delle funzioni di 'Chiusura Anno 2019 e Riapertura Anno 2020' si raccomanda di seguire quanto indicato nell'apposita:*



**Guida Operativa**

esecuzione

**CHIUSURA 2019  
RIAPERTURA 2020**

**Rel. 5.0.8.2**

**Data rilascio: DICEMBRE 2019**

Lo scopo che si prefigge questa guida è quello di documentare le modalità operative con cui eseguire le funzioni di:

- **Chiusura Annuale**
- **Duplicazione familiari x detrazioni su nuovo anno**



**Attenzione !!**

**Sintesi Argomenti Rel. Paghe 5082**

<b>ARGOMENTI</b>	<b>Funzioni Varie</b>
<b>Elaborazioni Mensili, - Visualizza cedolini non chiusi MP</b>	<ul style="list-style-type: none"> <li>➤ Introdotta scelta ordinamento per Codice Dipendente o Mensilità/Dipendente</li> <li>➤ Esclusa dalla stampa, se movimentata, la mensilità 81 Calcolo Costo Residuo.</li> </ul>
<b>Elaborazioni Mensili, Controlli su cedolino: - Stampa voci inserite nel mese</b>	<ul style="list-style-type: none"> <li>➤ Abilitata estrazione dati diretta su excel.</li> </ul>
<b>Elaborazioni Mensili, Controlli su cedolino: - Visualizzazione voci inserite nel mese</b>	<ul style="list-style-type: none"> <li>➤ Aggiunti in “estrazione dati” anche i campi: Anno e Mese Competenza.</li> </ul>
<b>Elaborazioni Mensili, Adempimenti INPS + ex INPDAP : - Tabulato dati INPDAP</b>	<ul style="list-style-type: none"> <li>➤ Introdotta stampa Totali sia nella sezione Riscatti/Ricongiunzioni che nella sezione Previdenza Complementare.</li> </ul>
<b>Adempimenti di legge, Amministrazione Trasparente: - Stampa Costo Personale a Tempo Determinato</b>	<ul style="list-style-type: none"> <li>➤ Introdotta selezione per settori statistici dipendenti.</li> </ul>

# Implementazioni

## Visualizza Cedolini non chiusi

(1 di 1)

Questa funzione è presente nel menù:

- Elaborazioni Mensili

Con la dicitura:

- **Visualizza cedolini non chiusi**

○ **Implementazioni:**

- ✓ Introdotta scelta ordinamento per Codice Dipendente o Mensilità/Dipendente
- ✓ Esclusa dalla stampa, se movimentata, la mensilità 81.0 Calcolo Costo Residuo.

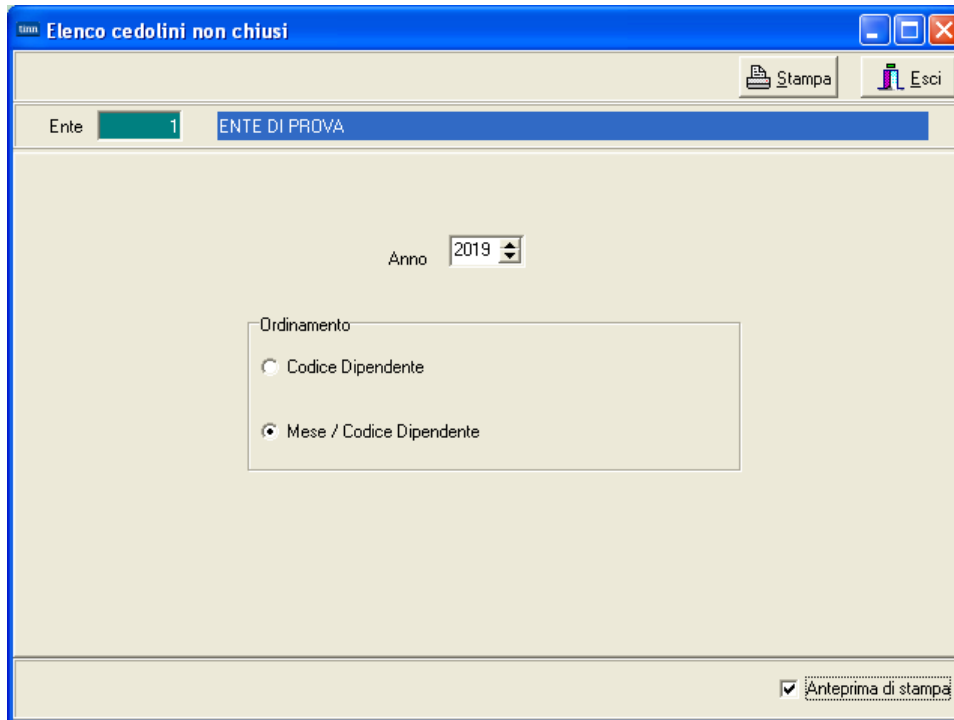

19/12/2019	ENTE DI PROVA				Pag. 1
<b>STAMPA DIPENDENTI CON ALMENO UN CEDOLINO NON CHIUSO</b>					
Cod. dip.	Cognome	Nome	Mese-prog	Mensilità	
155	FRAS	DORIANA	11 1	NOVEMBRE AGGIUNTIVA	
2572	ALBA	CHIARA	11 1	NOVEMBRE AGGIUNTIVA	
155	FRAS	DORIANA	12 0	DICEMBRE	

**Stampa Voci Inserite nel mese**

(1 di 1)

Questa funzione è presente nel menù:

- Elaborazioni Mensili
  - Controlli su cedolini

Con la dicitura:

- **Stampa voci inserite nel emese**
  - **Implementazioni:**
    - ✓ *Abilitata estrazione dati diretta su excel.*

A	B	C	D	E	F	G	H	I	J	K	
1	COD_DIPENDEN	COGNOME	NOME	ANNO_COMPETENZ	MESE_COMPETENZ	COD_VOCE_IMP	DESCR_VOCE_IMPO	ORE_GIORN	DATO_BASI	COMPETENZ	TRATTENUT
2	1974	ANTONIO		0	0	51011	STRAORDINARIO DIURNO 15% MP	12,13	13,86205	168,15	0
3	2378	VITO		0	0	51011	STRAORDINARIO DIURNO 15% MP	18,02	14,73134	265,46	0
4	1443	IVANO		0	9	51011	STRAORDINARIO DIURNO 15% MP	25,22	16,93847	427,19	0
5	1445	GIANPIERO		0	9	51011	STRAORDINARIO DIURNO 15% MP	6,53	15,2423	99,53	0
6	1448	MANUELA		0	9	51011	STRAORDINARIO DIURNO 15% MP	0,62	15,2423	9,46	0
7	1579	LELLO		0	9	51011	STRAORDINARIO DIURNO 15% MP	47,18	15,2423	719,13	0
8	1757	MARIO		0	9	51011	STRAORDINARIO DIURNO 15% MP	3,17	14,69852	46,59	0
9	2111	PAOLO		0	9	51011	STRAORDINARIO DIURNO 15% MP	9,46	15,46313	148,03	0
10	2113	ALFONSO		0	9	51011	STRAORDINARIO DIURNO 15% MP	2,42	15,2423	36,89	0
11	2115	PIERO		0	9	51011	STRAORDINARIO DIURNO 15% MP	3,25	14,69852	47,77	0
12	2118	ALESSANDRA		0	9	51011	STRAORDINARIO DIURNO 15% MP	1,32	15,2423	20,12	0
13	2120	LUCIO		0	9	51011	STRAORDINARIO DIURNO 15% MP	6,9	14,69852	101,42	0
14	2123	UMBERTO		0	9	51011	STRAORDINARIO DIURNO 15% MP	5,23	14,69852	76,87	0
15	2126	SERGIO		0	9	51011	STRAORDINARIO DIURNO 15% MP	5,32	15,2423	81,09	0
16	2136	NADIA		0	9	51011	STRAORDINARIO DIURNO 15% MP	1,53	15,2423	23,32	0
17	2146	FABRIZIO		0	9	51011	STRAORDINARIO DIURNO 15% MP	7,83	14,69852	115,09	0
18	2149	SERGIO		0	9	51011	STRAORDINARIO DIURNO 15% MP	1,35	15,2423	20,58	0
19	2153	SILVIA		0	9	51011	STRAORDINARIO DIURNO 15% MP	3,25	15,2423	49,54	0
20	2154	ALESSANDRA		0	9	51011	STRAORDINARIO DIURNO 15% MP	3,53	14,69852	51,89	0
21	2163	PAOLO		0	9	51011	STRAORDINARIO DIURNO 15% MP	0,47	14,69852	6,91	0
22	2170	ARNALDO		0	9	51011	STRAORDINARIO DIURNO 15% MP	24	14,69852	352,76	0
23	2172	VINCENZO		0	9	51011	STRAORDINARIO DIURNO 15% MP	5,52	15,2423	84,14	0
24	2174	CLAUDIO		0	9	51011	STRAORDINARIO DIURNO 15% MP	17,18	15,2423	261,86	0

**Visualizzazione Voci Inserite nel mese**

(1 di 2)

Questa funzione è presente nel menù:

- Elaborazioni Mensili
  - Controlli su cedolini

Con la dicitura:

- **Visualizzazione voci inserite nel mese**

- **Implementazioni:**

✓ Aggiunti in "estrazione dati" anche i campi: Anno e Mese Competenza

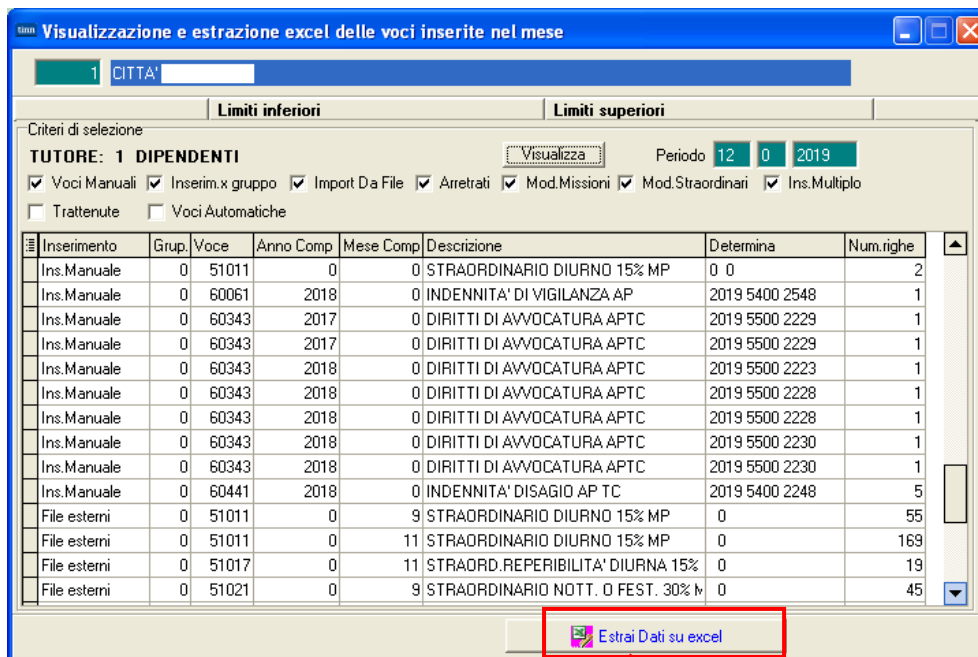

	A	B	C	D	E	F	G	H
	Inserimento	Grup.	Voce	Anno Comp	Mese Comp	Descrizione	Determina	Num. righe
52	Ins. Manuale	0	51011	0	0	STRAORDINARIO DIURNO 15% MP	0 0	2
53	Ins. Manuale	0	60061	2018	0	INDENNITA' DI VIGILANZA AP	2019 5400 2548	1
54	Ins. Manuale	0	60343	2017	0	DIRITTI DI AVVOCATURA APTC	2019 5500 2229	1
55	Ins. Manuale	0	60343	2017	0	DIRITTI DI AVVOCATURA APTC	2019 5500 2229	1
56	Ins. Manuale	0	60343	2018	0	DIRITTI DI AVVOCATURA APTC	2019 5500 2223	1
57	Ins. Manuale	0	60343	2018	0	DIRITTI DI AVVOCATURA APTC	2019 5500 2228	1
58	Ins. Manuale	0	60343	2018	0	DIRITTI DI AVVOCATURA APTC	2019 5500 2228	1
59	Ins. Manuale	0	60343	2018	0	DIRITTI DI AVVOCATURA APTC	2019 5500 2230	1
60	Ins. Manuale	0	60343	2018	0	DIRITTI DI AVVOCATURA APTC	2019 5500 2230	1
61	Ins. Manuale	0	60441	2018	0	INDENNITA' DISAGIO AP TC	2019 5400 2248	5
62	File esterni	0	51011	0	9	STRAORDINARIO DIURNO 15% MP	0	55
63	File esterni	0	51011	0	11	STRAORDINARIO DIURNO 15% MP	0	169
64	File esterni	0	51017	0	11	STRAORD. REPERIBILITA' DIURNA 15% MP	0	19
65	File esterni	0	51021	0	9	STRAORDINARIO NOTT. O FEST. 30% MP	0	45
66	File esterni	0	51021	0	11	STRAORDINARIO NOTT. O FEST. 30% MP	0	12
67	File esterni	0	51027	0	11	STRAORD. REPERIBILITA' NOTT./FEST 30% MP	0	4
68	File esterni	0	51031	0	9	STRAORDINARIO NOTT. E FEST. 50% MP	0	26
69	File esterni	0	51037	0	11	STRAORD. REPERIBILITA' NOTT./FEST. 50% MP	0	3
70	File esterni	0	51251	0	11	BANCA ORE MP	0	1
71	File esterni	0	51261	0	9	MAGGIOR. BANCA ORE STRAORD. DIURNO 15% MP	0	3
72	File esterni	0	51261	0	11	MAGGIOR. BANCA ORE STRAORD. DIURNO 15% MP	0	64
73	File esterni	0	51271	0	9	MAGGIOR. BANCA ORE STR. NOTT. O FEST. 30% MP	0	1
74	File esterni	0	51281	0	9	MAGGIOR. BANCA ORE STR. NOTT. E FEST. 50% MP	0	1
75	File esterni	0	51301	0	9	TURNAZIONE 10% MP	0	90
76	File esterni	0	51301	0	11	TURNAZIONE 10% MP	0	12
77	File esterni	0	51321	0	9	TURNAZIONE 30% MP	0	83
78	File esterni	0	51321	0	11	TURNAZIONE 30% MP	0	10
79	File esterni	0	51331	0	9	TURNAZIONE 50% MP	0	45



**Visualizzazione Voci Inserite nel mese**

(2 di 2)

**Visualizza singolo inquadramento**

Riga selezionata: File esterni 0 51011 0 9 STRAORDINARIO DIURNO 15% MP

Selez.	Codice	Cognome	Nome	Ore/Giorni	Dato base	Competenza	Trattenuta	Anno det	Respons	Num.	Progr.
S	1443		IVANO	25,22	16,93847	427,19	0			0	
S	1445		GIANPIERO	6,53	15,2423	99,53	0			0	
S	1448		MANUELA	0,62	15,2423	9,45	0			0	
S	1579		LELLO	47,18	15,2423	719,13	0			0	
S	1757		MARIO	3,17	14,69852	46,59	0			0	
S	2111		PAOLO	9,45	15,45313	146,03	0			0	
S	2113		ALFONSO	2,42	15,2423	36,89	0			0	
S	2115		PIERO	3,25	14,69852	47,77	0			0	
S	2118		ALESSANDRA	1,32	15,2423	20,12	0			0	
S	2120		LUCIO	6,9	14,69852	101,42	0			0	
S	2123		UMBERTO	5,23	14,69852	76,87	0			0	
				307,11	4590,47	0,00					

Dati determina di erogazione

Assegna determ. Rimuovi determina **Estrai Dati su excel** OK

- Selez. Codice
- Dato base
- Competenza
- Trattenuta
- Anno det
- Respons
- Num.
- Progr.
- Voce
- Anno comp
- Mese comp
- Ind.flusso
- Cod.Gruppo

	A	B	C	D	E	F	G	H	I	J	K	L	M	N
1	Selez	Codice	Cognome	Nome	Ore/Giorni	Dato base	Competenza	Trattenuta	Anno det	Respons	Num.	Progr.	Anno comp	Mese comp
2	S	1443		IVANO	25,22	16,93847	427,19	0			0	0	0	9
3	S	1445		GIANPIERO	6,53	15,2423	99,53	0			0	0	0	9
4	S	1448		MANUELA	0,62	15,2423	9,45	0			0	0	0	9
5	S	1579		LELLO	47,18	15,2423	719,13	0			0	0	0	9
6	S	1757		MARIO	3,17	14,69852	46,59	0			0	0	0	9
7	S	2111		PAOLO	9,45	15,45313	146,03	0			0	0	0	9
8	S	2113		ALFONSO	2,42	15,2423	36,89	0			0	0	0	9
9	S	2115		PIERO	3,25	14,69852	47,77	0			0	0	0	9

**Tabulato dati INPDAP**

(1 di 1)

Questa funzione è presente nel menù:

- Elaborazioni Mensili
  - Adempimenti INPS + ex INPDAP

Con la dicitura:

- **Tabulato dati INPDAP**

○ **Implementazioni:**

- ✓ *Introdotta stampa Totali sia nella sezione Riscatti/Ricongiunzioni che nella sezione Previdenza Complementare.*

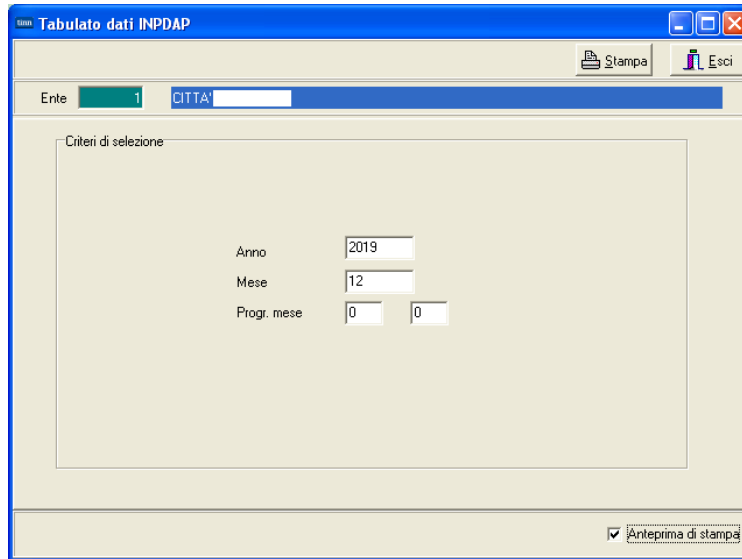

16/12/2019 CITTA'		Pag. 1				
<b>TABULATO DATI INPDAP 12/0 a 12/0 2019</b>						
Codice	Descrizione	Impon.Dipendente	Contr.Dipend.	Imponibile Ente	Contrib. Ente	TOTALE
<b>CONTRIBUTI</b>						
2	FONDO CREDITO - 0,35%	2.635.746,08	9.224,91	2.635.746,08	0,00	9.224,91
3	CPDEL - 8,85%	2.477.324,73	219.175,04	2.477.324,73	589.671,48	808.846,52
4	Ecced.CPDEL 1% - 1%		1.720,49		0,00	1.720,49
7	CPI - 8,85%	145.817,42	12.901,64	145.817,42	34.707,71	47.609,35
21	INADEL - 2,5%	998.996,74	24.958,56	998.996,74	35.980,35	60.938,91
22	TFR - 0%	999.939,30	0,00	999.939,30	60.996,25	60.996,25
24	CONTRIB.SOLIDAR - 0%	2.243,51	0,00	2.243,51	224,36	224,36
	Totali:	7.260.067,78	267.980,64	7.260.067,78	721.580,15	989.560,79
<b>RISCATTI / RICONGIUNZIONI</b>						
91101	RISCATTO CPDEL		680,69			
92986	RISCATTO I.N.P.S.		1.718,67			
	Totale:		2.399,36			
<b>PREVIDENZA COMPLEMENTARE</b>						
9296	Contr.Previd.Complem.c/o Dipend.-1%		2.243,51			
9297	Contr.Previd.Complem agg.va dipend-0,5%		212,80			
9297	Contr.Previd.Complem agg.va dipend-1%		695,23			
9297	Contr.Previd.Complem agg.va dipend-1,5%		150,60			
9297	Contr.Previd.Complem agg.va dipend-2%		609,63			
9297	Contr.Previd.Complem agg.va dipend-2,5%		169,89			
9297	Contr.Previd.Complem agg.va dipend-3%		226,09			
9297	Contr.Previd.Complem agg.va dipend-4%		305,01			
9297	Contr.Previd.Complem agg.va dipend-5%		232,28			
9298	Contr.Previd.Complementare c/o Ente-1%		2.243,51			
	Totale:		7.088,55			
<b>TFS OPTANTI</b>						
21	INADEL - 0%	63.810,93		63.810,93		
	Totali generali:	7.323.878,71		7.323.878,71		

**Stampa Costo Personale a Tempo Determinato**

(1 di 1)

Questa funzione è presente nel menù:

- Adempim. di legge
  - --- Amministrazione Trasparente ---

Con la dicitura:

- **Stampa Costo Personale a Tempo Determinato**

○ **Implementazioni:**

- ✓ Introdotta selezione per settori statistici

○ **Azioni Richieste:**

- ✓ La selezione per settori statistici è posta normalmente a "no". Cliccare sul corrispondente numero di settore statistico per visualizzare gli attributi ed eventualmente agire per successive selezioni e de-selezioni.

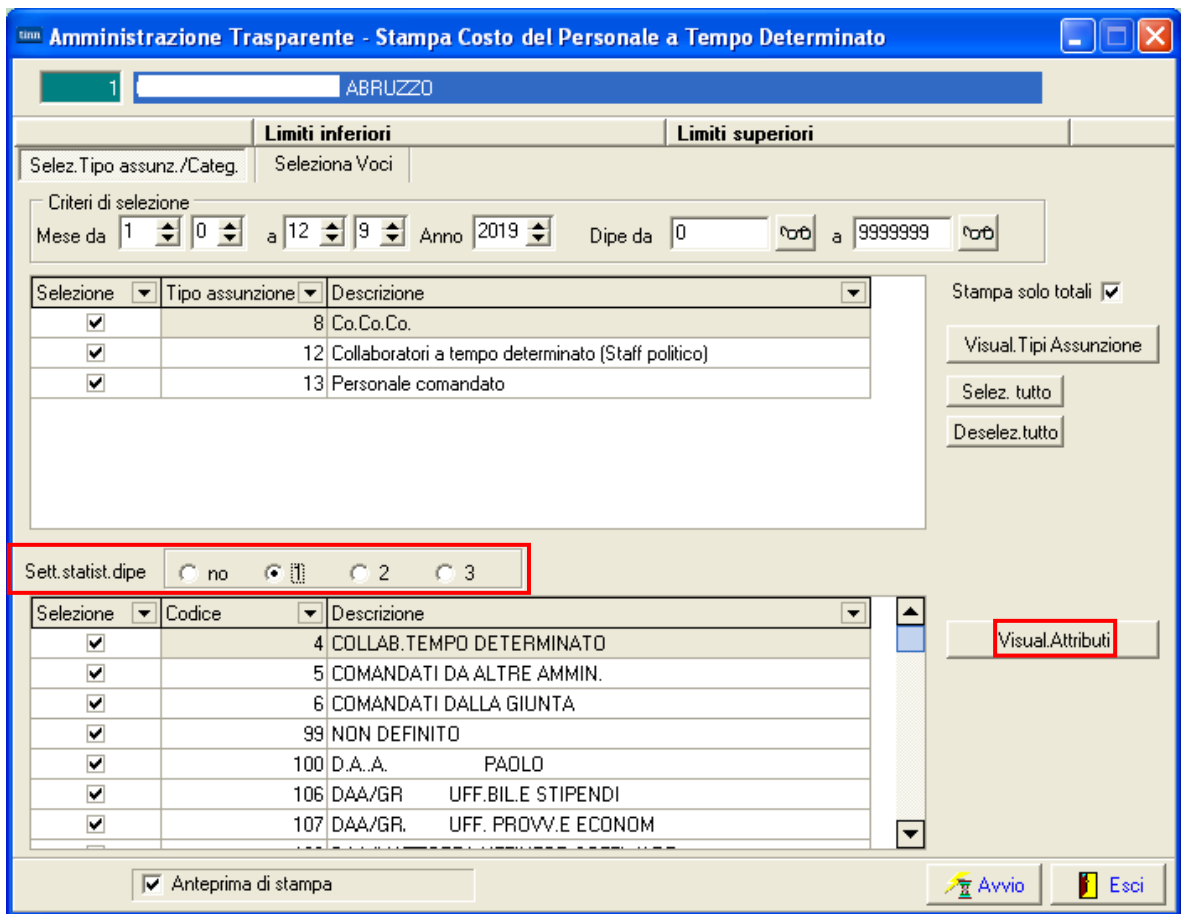

18/12/2019 09.39.12		ABRUZZO							Pag. 1
RIEPILOGO COSTO del PERSONALE A TEMPO DETERMINATO - PERIODO da 1 a 12-2019									
Codice	Descrizione	Hum.Dip.	Comp.TAB 12	Comp.TAB 13	Comp.TAB 14	Totale Irap	Totale Oneri	Totale Generale	
<b>12 Collaboratori a tempo determinato (Staff politico)</b>									
11	Categ.-B1-acc.B1	14	35.914,42	14.490,25	0,00	4.284,37	13.903,88	68.592,92	
31	Categ.-C1	34	103.517,18	46.709,79	1.366,18	12.769,34	41.320,92	205.683,41	
41	Categ.-D1-acc.D1	13	53.397,62	28.387,33	173,69	6.951,75	22.886,27	111.796,66	
			192.829,22	89.587,37	1.539,87	24.005,46	78.111,07	386.072,99	
<b>13 Personale comandato</b>									
31	Categ.-C1	1	0,00	2.177,64	0,00	185,10	526,99	2.889,73	
999	LIVELLO LIBERO	1	0,00	1.000,00	0,00	85,00	201,71	1.286,71	
			0,00	3.177,64	0,00	270,10	728,70	4.176,44	