



Guida Operativa
Implementazioni
nuova Release Procedura
PAGHE Rel. 5.0.9.3

Data rilascio: 25 Novembre 2021

Sintesi Argomenti Rel. Paghe 5093



Attenzione !!:

ARGOMENTO	OPERAZIONI OBBLIGATORIE !!
ADDIZIONALI COMUNALI + REGIONALI	<p>In relazione alla pubblicazione da parte dell'Agenzia delle Entrate di continui aggiornamenti sulle aliquote ed esenzioni riferite alle ADDIZIONALI COMUNALI, si è reso necessario la predisposizione del presente aggiornamento.</p> <p>Per l'aggiornamento delle Addizionali Comunali è disponibile una specifica funzione:</p> <p>➤ Aggiornamento Addizionali Comunali dell'anno</p> <p>Questa funzione deve essere OBBLIGATORIAMENTE ESEGUITA, in quanto opera un aggiornamento indispensabile per svolgere correttamente le operazioni di conguaglio.</p> <p>Per i dettagli riferirsi all'apposita:</p> <p>➤ Guida Aggiornamento/Controllo Addizionali</p>

ARGOMENTI	Sintesi Implementazioni	(1 di 1)
ELENCO IMPLEMENTAZIONI	Riferirsi allo schema di raccolta esposto nelle pagine successive.	

Elenco Implementazioni Rel. Paghe 5093

ARGOMENTI	Funzioni Varie
Gestione Contributi Indennità Differita	Nel menù Manutenzioni sono state introdotte nuove funzioni per la particolare: <ul style="list-style-type: none"> • Gestione Contributi Indennità Differita che interessa solo alcuni determinate Tipologie di Enti. Le istruzioni sulle Funzioni, soggette a Licenza d'uso, saranno fornite solo su richiesta.
Chiusura/Riapertura Annuale	In attesa che vengano definite le modalità per la composizione delle Domande per la richiesta di Erogazione del nuovo Assegno Unico Universale a partire da Gennaio 2022 ed in prevista erogazione da Marzo 2022 (misura introdotta dal Family Act - Legge n. 46 del 2021) e, di eventuali ulteriori disposizione normative..., sono state inibite le funzioni per la Chiusura dell'Anno 2021 e Riapertura dell'Anno 2022. Queste funzioni saranno riabilitate con la prossima Rel. in prevista pubblicazione per i primi giorni del prossimo Gennaio 2022.
Cambio Codice Dipendente	La funzione è stata aggiornata alla presente Rel.5093.
Creazione Proposta Mandati e Reversali	Inibito definitivamente il trattamento dei valori relativi alla Gestione SIOPE.
Manutenzione Proposta Mandati e Reversali	Introdotta controllo qualora l'importo della riga sia inferiore all'importo presente nel campo Ritenute. Sostituito il precedente campo che conteneva la codifica del codice SIOPE con il nuovo campo: Prg.Man/Rev.
Menù Collegamento con Contabilità Finanziaria	Le entrate di menù relative alle stampe per SIOPE sono state eliminate.
Import Dati da File Esterno	Introdotta ulteriore opzione per acquisizione dati secondo il tracciato condiviso con l'applicativo Planet Time.

Gestione Contributi indennità differita

(1 di 1)

Queste funzioni sono presenti nel menù:

- Manutenzione
 - **Gestione contributi indennità differita**

- **Implementazioni:**

- ✓ *Nel menù Manutenzioni sono state introdotte nuove funzioni per la particolare: Gestione Contributi Indennità Differita che interessa solo alcuni determinate Tipologie di Enti. Le istruzioni sulle Funzioni, soggette a Licenza d'uso, saranno fornite solo su richiesta.*

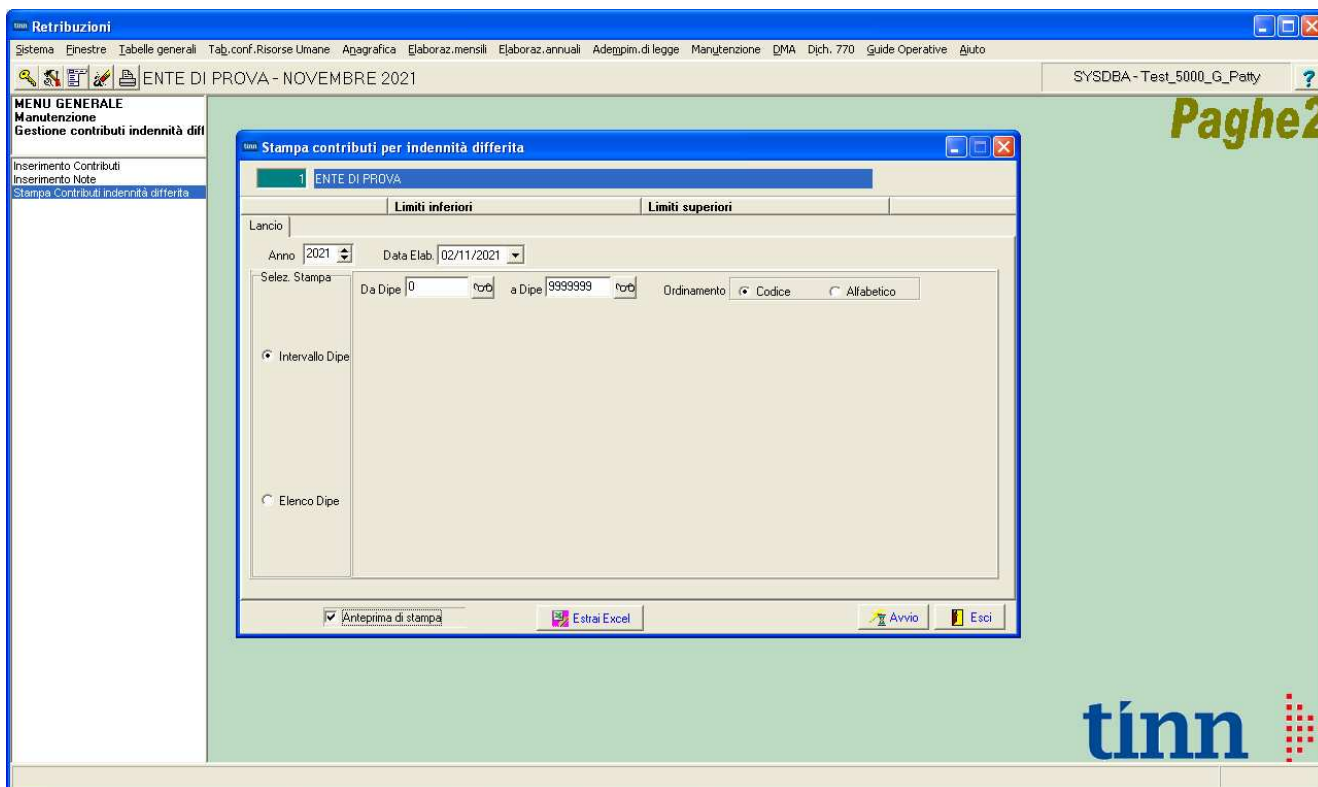

Funzioni di Chiusura e Riapertura Annuale

(1 di 1)

Queste funzioni sono presenti nel menù:

- Elaborazioni Annuali
 - **Chiusura/Riapertura Annuale**

- **Implementazioni:**

- ✓ *In attesa che vengano definite le modalità per la composizione delle Domande per la richiesta di Erogazione del nuovo Assegno Unico Universale a partire da Gennaio 2022 ed in prevista erogazione da Marzo 2022 (misura introdotta dal Family Act - Legge n. 46 del 2021) e, di eventuali ulteriori disposizione normative..., sono state inibite le funzioni per la Chiusura dell'Anno 2021 e Riapertura dell'Anno 2022.*
- ✓ *Queste funzioni saranno riabilitate con la prossima Rel. in prevista pubblicazione per i primi giorni del prossimo Gennaio 2022.*

The screenshot displays the 'Retribuzioni' application window. The title bar reads 'Retribuzioni'. The menu bar includes 'Sistema', 'Finestre', 'Tabelle generali', 'Tab.conf.Risorse Umane', 'Anagrafica', 'Elaboraz.mensili', 'Elaboraz.annuali', 'Adempim.di legge', 'Manutenzione', 'DMA', 'Dich. 770', 'Guide Operative', and 'Aiuto'. The main window title is 'ENTE DI PROVA - NOVEMBRE 2021'. On the left, a 'MENU GENERALE' sidebar lists various functions under 'Elaboraz.annuali'. The main area shows a detailed list of functions under the 'Elaboraz.annuali' menu, with 'Chiusura/Riapertura Annuale --> (Funz.Globale)' highlighted by a blue box and a blue arrow pointing to it from the left sidebar. Other visible functions include 'Gestioni Annuali', 'Riepiloghi annuali', 'Riepiloghi dati pensionistici', 'Budget voci accessorie', 'Piano Degli Obiettivi', 'Visual./Estraz.spese del personale', 'Import da FIN capitoli', and 'Calcolo costo R.U. (consuntivo/preventivo)'.

Cambio Codice Dipendente

(1 di 1)

Questa funzione è presente nel menù:

- Anagrafica
 - **Gestione Risorse Umane**

Con la dicitura:

- **Cambio Codice Dipendente**

- **Implementazioni:**

- ✓ *La funzione è stata aggiornata alla presente Rel.5093.*

Variazione Codice Dipendente

1 ENTE DI PROVA

Limiti inferiori Limiti superiori

Codice Dipendente di partenza 0 **Canc**

Nuovo Codice Dipendente 0

**Prima di utilizzare il programma rivolgersi
all'assistenza TINN**

Aggiornato alla release 5093

0% **Avvio** **Esci**

Creazione Proposta Mandati & Reversali

(1 di 1)

Questa funzione è presente nel menù:

- Elaboraz.mensili
 - **Collegamento con Contabilità Finanziaria**

Con la dicitura:

- **Creazione proposta Mandati/Reversali**

- **Implementazioni:**
 - ✓ **Inibito definitivamente il trattamento dei valori relativi alla Gestione SIOPE**

Precedente Gestione, superata con questa nuova Rel. 5093

Nuova Gestione:
 nel visualizzare le Proposte dei precedenti Mesi si troverà ancora il codice SIOPE ma senza decodifica.
 Da questa Rel.5093, il campo non sarà più assegnato e sarà valorizzato a "0" (zero) dalla funzione di Creazione Proposta Mand.Rev.
 Questo campo invece sarà utilizzato dalla prossima nuova funzione di Generazione Automatica Mandati e Reversali con possibile abbinamento, ad ogni riga di "Competenza", delle corrispondenti Reversali.
 A seguire note più specifiche.

Manutenzione Proposta Mandati & Reversali

(1 di 1)

Questa funzione è presente nel menù:

- Elaboraz.mensili
 - **Collegamento con Contabilità Finanziaria**

Con la dicitura:

- **Manutenzione proposta Mandati/Reversali**

- **Implementazioni:**

- ✓ *Introdotta il controllo qualora l'importo della riga sia inferiore all'importo presente nel campo Ritenute. **Questo controllo preannuncia la definitiva prossima disponibilità della nuova funzione di Generazione Proposta/Mandati e Reversali in Contabilità Finanziaria con abbinamento, ad ogni riga della Proposta Mandati e Reversali di tipo "Compenso" con presenza di un valore nel campo Ritenute, di corrispondenti "n" Reversali per un massimo di 30 come previsto dalla specifiche SIOPE+***
- ✓ *Sostituito il precedente campo che conteneva la codifica del codice SIOPE con il nuovo campo: Prg.Man/Rev.*

Manutenzione proposta mandati / reversali

Mensilità: 11 0 2021 Impegno/Liquidazione/Accert.:

Anno/cap/art/progr.: 2021 56 0 1 Anno/Sigla/impegno/prog: 0 0 0 0

Prg.Man/Rev.: 0

Creditore: 1363 CREDITORI DIVERSI PERSONALE

Cod. SPESA: 01 Retribuzione al personale dipendente con contratto a tempo indeterminato Tutore: 999

Cod. CONTO: 1644 Voci stipendiali corrisposte al personale a tempo indeterminato 1.01.01.01.002

Tipo Attività: 0 ATTIVITA' ISTITUZIONALE

Imponibile: € 0,00 Creazione automatica Imp/liquid.:

Ritenute: € 33.074,17 Cod./data Determina: 0 0 0 0 Compenso: Trasferito:

Attributo: 0 Progr.spett.in determ.: 0 0 0

Vers. INPDAP: Creare l'impegno senza creare il mandato:

Descrizione Mandato	Importo Mandato
RETRIB.RETR.PERSONALE SEGRET.GENERALE NOVEMBRE 2021	€ 25.373,85

Dati finanziaria

Descrizione: RETRIB.RETR.PERSONALE SEGRET.GENERALE NOVEMBRE 2021

Cred/Debit: 0 Esercizio: Num.Mand/Rev: Riga Mand/Rev:

Duplica Riga Righe di composizione

Errore: L'importo del mandato non può essere inferiore alle ritenute

OK

Menù collegamento con Contabilità Finanziaria

(1 di 1)

o **Implementazioni:**

- ✓ Le entrate di menù relative alle stampe per SIOPE sono state eliminate

Piu precisamente:

PRECEDENTE MENU' FINO ALLA 5092

Retribuzioni

Sistema Finestre Tabelle generali

COMUNE

MENU GENERALE
Elaboraz.mensili
Collegamento con Contabilità Fir

---Creazione + Manutenzione---

Creazione proposta mandati/reversali
Manutenzione proposta Mandati/Rever:
Manutenzione proposta Mandati/Rever:
Manutenzione Netti della proposta
Visualizzazione righe contenute nei ma
Assegnazione PdC ai capitoli
Aggiornamento proposta con i codici p
Controllo Codice Piano dei Conti dei Cap
Controllo Codice Piano dei Conti degli In
Sostituzione determina/impegno/liquida
Raggruppamento righe

---Stampe Proposta Mand/Revers.---

Generica
Per Capitolo/articolo - riepilogo
Per determina
~~Per codice Siope~~
~~Per codice Siope con num.mandato~~
~~Per codice Siope - riepilogo~~
Per tipo Creditore
Per codice Creditore con num.mandato
Per codice Creditore/tipo Creditore - rie
Per codice Spesa
Per codice Piano dei Conti Integrato
Per Codice Piano dei Conti Integrato - ri
Per codice Tipo Attività
Impegni senza mandato
Elenco mandati / reversali per capitolo

Calcolo proporzionale delle ritenute sui

Controllo Importo Mandati
Compensazione righe negative
Controllo ritenute dei mandati
Trasferimento reversali su mandati acc
Creazione/Aggiorn. creditori in Cont.Fir
Aggiornamento proposta con accertam

Eliminate

ATTUALE MENU' Rel. 5093

Retribuzioni

Sistema Finestre Tabelle generali

ENTE DI

MENU GENERALE
Elaboraz.mensili
Collegamento con Contabilità Fir

---Creazione + Manutenzione---

Creazione proposta mandati/reversali
Manutenzione proposta Mandati/Rever:
Manutenzione proposta Mandati/Rever:
Manutenzione Netti della proposta
Visualizzazione righe contenute nei ma
Assegnazione PdC ai capitoli
Aggiornamento proposta con i codici pi
Controllo Codice Piano dei Conti dei Cap
Controllo Codice Piano dei Conti degli In
Sostituzione determina/impegno/liquida
Raggruppamento righe

---Stampe Proposta Mand/Revers.---

Generica
Con numero mandato → Senza distinzione x SIOPE
Per Capitolo/articolo - riepilogo
Per determina
Per tipo Creditore
Per codice Creditore con num.mandato
Per codice Creditore/tipo Creditore - rie
Per codice Spesa
Per codice Piano dei Conti Integrato
Per Codice Piano dei Conti Integrato - ri
Per codice Tipo Attività
Impegni senza mandato
Elenco mandati / reversali per capitolo

Calcolo proporzionale delle ritenute sui

Controllo Importo Mandati
Compensazione righe negative
Controllo ritenute dei mandati
Trasferimento reversali su mandati acc
Creazione/Aggiorn. creditori in Cont.Fir
Aggiornamento proposta con accertam

Import Dati da File Esterno

(1 di 3)

Questa funzione è presente nel menù:

- Elaboraz.mensili

Con la dicitura:

➤ **Import Dati da File Esterno**

○ **Implementazioni:**

- ✓ Introdotta ulteriore opzione per acquisizione dati secondo il tracciato condiviso con l'applicativo Planet Time.

Import dati da flusso esterno

1 ENTE DI PROVA

Limiti inferiori Limiti superiori

Mese di Elaborazione 11 0 NOVEMBRE 2021

File da rilevazione presenze
 Import da flusso generale (Giunta Regionale)
 Import da flusso straordinari (Giunta Regionale)
 Import da file sequenziale con codice / importo (caso 4)
 Import LAZIODISU
 Import Accessorio Comune AQ
 Import Malattia Comune AQ
 Import Accessorio Comune PE (Halley)
 Import Accessorio Comune PE (Kronos)
 Import Malattia Comune PE (Kronos)
 Import Accessorio **Planet Time**

Recuperare la determina dalla voce di cedolino

Nome File

Avvio Esci

Di seguito vengono proposti alcuni esempi di elementi da codificare sulla “Tabella di corrispondenza” ed il dettaglio del Tracciato

Import Dati da File Esterno

(2 di 3)

Questa funzione è presente nel menù:

- Tabelle generali

Con la dicitura:

- **Tabella di corrispondenza per import da flussi esterni (stringa)**
- **Azioni Richieste:**
 - ✓ *Inserire gli elementi che si desidera importare da flusso Planet Time*
 - ✓ *Nel campo Codice Voce, inserire la "sigla" condivisa e presente nel Tracciato Record in corrispondenza della colonna VOCE.*
 - ✓ *Attenzione: la colonna VOCE può contenere un massimo di 6 caratteri alfanumerici mentre il campo "Codice Voce" può essere codificato fino ad 8 caratteri. Utilizzare solo 6 caratteri senza inserire spazi o altri caratteri dopo il 6°.*

Tabella corrispondenza voci del flusso - voci retributive

Codice voce: STR_F1
Codice formula: 0
Descrizione: STRAORDINARIO DIURNO 15%
 Il dato numerico deve essere diviso per 100

Voce 01	1011	?	STRAORDINARIO DIURNO 15%
Voce 02	51011	?	STRAORDINARIO DIURNO 15% MP
Voce 03	61011	?	STRAORDINARIO DIURNO 15% AP
Voce 04		?	
Voce 05		?	

Determina: ?

Tabella corrispondenza voci del flusso - voci retributive

Codice voce: STR_F2
Codice formula: 0
Descrizione: STRAORDINARIO NOTT. O FEST. 30%
 Il dato numerico deve essere diviso per 100

Voce 01	1021	?	STRAORDINARIO NOTT. O FEST. 30%
Voce 02	51021	?	STRAORDINARIO NOTT. O FEST. 30% MP
Voce 03	61021	?	STRAORDINARIO NOTT. O FEST. 30% AP
Voce 04		?	
Voce 05		?	

Determina: ? Aliq.Compet

Import Dati da File Esterno (3 di 3)

- Esempio Tracciato Record Planet Time:

TIPO RECORD G = GIORNALIERO - S = TOTALI M = MENSILI - T = TOTALIZZATORI C = CONTATORI	TipoRec	Codice Azienda	Codice PAGHE	Matricola	DATA GGMMAAA	Stato E = Elaborata - A = Anomala - S = Segnalata M = Manuale - S = StepRielaborazione	Orario Codice Orario allineato a sinistra e riempito con spazi	HHTeo Ore teoriche previste dall'orario (HHMM) Se TipoRec = G -> Num. pres. della voce Allineato a destra e riempito con zeri	HHLav Ore Lavorate (HHMM)	Tipolav 0 = Lavorativo 1 = Non Lavorativo 2 = Festivo	Voce Codice Voce Allineato a sinistra e riempito con spazi	UM Unità di Misura della voce H = Ore - G = Giorni - I = Importo C = Contatore	Tipo A = Assenza - P = Presenza S = Straordinario - V = Valore	Plus % di magiorazione Esempio: STR 30 % si rappresenta con 030 allineamento a Dx riempito con zeri	Valore Quantità - 6 Interi e 2 decimali allineato a Dx e riempito con zeri	Data Data Inizio Periodo di Riferimento	Data Data Fine Periodo di Riferimento
G	- 01 cr -	0000000001	- 20 cr -	00000000000000000000002097	25122011	S	FESTA	- 04 cr -	935	- 01 cr -	ATTDOM	H	S	0	935	1122011	31122011
G		0000000001		00000000000000000000002097	26122011	E	FESTA		0		STLD	H	S	0	1431	1122011	31122011
G		0000000001		00000000000000000000002691	25122011	S	FESTA		720		ATTDOM	H	S	0	720	1122011	31122011
G		0000000001		00000000000000000000002691	26122011	E	FESTA		0		STLD	H	S	0	204	1122011	31122011
G		0000000001		0000000000000000000015603	19122011	E	N 8-14	600	0	0	SCIG	H	A	0	600	1122011	31122011
G		0000000001		0000000000000000000018680	01122011	E	N 8-18	900	0	0	MALB	C	A	0	100	1122011	31122011
G		0000000001		0000000000000000000018680	02122011	E	N 8-14	600	0	0	MALB	C	A	0	100	1122011	31122011
G		0000000001		0000000000000000000018680	03122011	E	SABATO	0	0	0	MALB	C	A	0	100	1122011	31122011
G		0000000001		0000000000000000000018680	04122011	E	FESTA	0	0	0	MALA	H	A	0	0	1122011	31122011
G		0000000001		0000000000000000000018680	05122011	E	N 8-14	600	0	0	MALB	C	A	0	100	1122011	31122011
G		0000000001		0000000000000000000018680	06122011	E	N 8-18	900	0	0	MALB	C	A	0	100	1122011	31122011
G		0000000001		0000000000000000000018680	07122011	E	N 8-14	600	0	0	MALB	C	A	0	100	1122011	31122011
G		0000000001		0000000000000000000018680	19122011	E	N 8-14	600	0	0	SCIG	H	A	0	600	1122011	31122011