



Guida Operativa
Implementazioni
nuova Release Procedura
PAGHE Rel. 5.1.0.2
 Data rilascio: 31 Ottobre 2022



AVVERTENZE SPECIFICHE



ARGOMENTI	Funzioni Varie
Elaborazione UniEMens mese di Settembre 2022 e antecedenti	<p>PRIMA dell'installazione della presente Release, verificare di aver eseguito l'elaborazione dell'UniEMens del mese di Settembre 2022 e antecedenti.</p> <p>NON installare questa Release se sono da elaborare UniEMens arretrati di Settembre e antecedenti !!</p>

Sintesi Argomenti Rel. Paghe 5102

ARGOMENTO	Aggiornamenti Normativi
Circolare INPS n. 116 del 17/10/2022	<p>Indennità <i>una tantum</i> pari a 150 euro.</p> <p>Le funzioni di Calcolo Cedolino e di Estrazione dati per UniEMens, che si utilizzeranno nel prossimo mese di Novembre, sono state già adeguate secondo quanto previsto dalla citata circolare.</p>
Messaggio INPS n.3499 del 26/09/2022	<p>Le funzioni di estrazione dati per UniEMens sono state adeguate per rappresentare nella sezione "Sgravi" i nuovi codici sia per l'esposizione dell'Esonero al 2%, per i periodi di paga dal 1° Ottobre al 31 Dicembre 2022, e sia per i relativi Arretrati di 1,2 punti % per i periodi di paga dal 1° Luglio al 30 Settembre 2022.</p>

Elenco Implementazioni Rel. Paghe 5102

ARGOMENTI	Descrizione Implementazioni
Voci di Cedolino	<p>La precedente funzione di "Aggiornamento dati" della Rel. 5101, ha già introdotto la nuova voce di cedolino:</p> <ul style="list-style-type: none"> • 90660 CREDITO DL n.144 del 23/09/2022 <p>Questa nuova voce di cedolino ha le seguenti caratteristiche:</p> <ul style="list-style-type: none"> ✓ E' una voce di "Trattenuta" e sarà generata con segno – (meno) ✓ NON è soggetta IRPEF <p>Inoltre, dovrà essere specularmente configurata come l'imponibile 3 CPDEL:</p> <ul style="list-style-type: none"> ✓ Nel bottone Partite di Giro dovranno essere presenti gli stessi parametri/dati/capitoli, ecc.. di quelli previsti nell'Imponibile 3 CPDEL ✓ I Codici Conto del Piano dei Conti dovranno essere gli stessi dell'Imponibile 3 CPDEL. ✓ Creditori, Debitori e Attributo dovranno essere gli stessi dell'Imponibile 3 CPDEL <p>Questo garantirà una corretta rappresentazione delle Poste di "Esonero" in CF.</p> <p>Allo scopo è possibile utilizzare la funzione di "Duplicazione Capitoli da Voce a Voce" prendendo a riferimento la voce 90651 Art.1, c.121, L.30/12/2021 n. 234</p>
Anagrafica Dipendenti	<p>Già dalla precedente Rel. 5101 era stato introdotto un NUOVO indicatore per Applicazione/Non Applicazione dell'indennità <i>una tantum</i> di 150 €.</p> <p>L'indicatore è di base "DE-SELEZIONATO".</p> <p>L'Operatore dell'Ente, man mano che arriveranno le Dichiarazioni dai vari Dipendenti interessati, potrà attivarlo per consentire, tramite la funzione di Calcolo Cedolini, lo sviluppo automatico e quindi l'erogazione della nuova voce:</p> <ul style="list-style-type: none"> • 90660 CREDITO DL n.144 del 23/09/2022 <p>Il Bonus 150 Euro sarà erogato SOLO nella PROSSIMA MENSILITÀ DEL MESE DI:</p> <ul style="list-style-type: none"> • NOVEMBRE 2022 !!
Calcolo Cedolino	<p>La funzione di Calcolo Cedolini, che sarà eseguita nel prossimo mese di Novembre, consentirà lo sviluppo automatico della voce 90660 in base all'attivazione dell'indicatore presente in Anagrafica Dipendenti,</p>
Creazione F24 e Creazione F24EP	<p>Queste due funzioni nel mese di Novembre, tratteranno l'apposita Voce di Cedolino 90660 eventualmente presente sui Cedolini, affinché venga detratta dal corrispondente codici tributo: P201 C.P.D.E.L.</p>
Preparazione Dati e Creazione Proposta Mand/Rev.	<p>La corretta configurazione delle voce di cedolino determinerà l'automatica quadratura della Proposta Mand/Rev. con il Cedolone e con la Distinta F24/F24EP.</p>
Estrazione dati verso UniEMens e procedura UniEMens	<p>Le funzioni di estrazione dati ListaPosPa verso UniEMens e la procedura UniEMens sono state adeguate per raccogliere e trattare le nuove informazioni sulla sezione <Sgravi...> come di seguito indicato:.</p>
Voce Cedolino	Codice Sgravio come da Messaggio INPS 3499 del 26.09.2022
90651 Art.1, c.121, L.30/12/2021 n. 234	<ul style="list-style-type: none"> • 38 "Esonero articolo 20 del decreto-legge n. 115/2022"
90652 Art.1, c.121, L.30/12/2021 n. 234 – XIII	<ul style="list-style-type: none"> • 39 "Esonero articolo 20 del decreto-legge n. 115/2022-Importo 13°"
90661 Arr.ti Art.2, DL n.115/2022	<ul style="list-style-type: none"> • 41 "Recupero differenziale Sgravio Articolo 1, comma 121, della legge 30 dicembre 2021, n.234 e articolo 20 del decreto-legge n. 115/2022"
90662 Arr.ti Art.2, DL n.115/2022 - XIII	<ul style="list-style-type: none"> • 42 "Recupero differenziale Sgravio Articolo 1, comma 121, della legge 30 dicembre 2021, n.234 e articolo 20 del decreto-legge n. 115/2022-Importo 13°"
Voce Cedolino	Codice Sgravio come da Circolare INPS 116 del 17.10.2022
90660 CREDITO DL n.144 del 23/09/2022	<ul style="list-style-type: none"> • 44 "Recupero indennità una tantum art. 18 decreto-legge 23 settembre 2022, n. 144"

Voci di Cedolino

(1 di 1)

Questa funzione è presente nel menù:

- Anagrafica

Con la dicitura:

➤ **Voci di Cedolino**

○ **Implementazioni:**

- ✓ *La precedente funzione di “Aggiornamento dati 5101” ha introdotto la nuova voce di cedolino:*
 - 90660 CREDITO DL n.144 del 23/09/2022 (**Automatica da Calcolo Cedolino**)

○ **Azioni Richieste:**

- ✓ *Impostare configurazione speculare all'imponibile 3 CPDEL:*
 - Bottone Partite di Giro
 - Codici Conto del Piano dei Conti
 - Creditori, Debitori e Attributo

Questo garantirà una corretta rappresentazione delle Poste in CF

○ **Azioni consigliate per velocizzare la configurazione della voce 90660:**

- ✓ *Utilizzare la funzione di **Duplicazione Capitoli da Voce a Voce** presente nel menù **Manutenzione** prendendo a riferimento la voce **90651** già usata per l'Esonero 2%.*

Così facendo, si potranno replicare velocemente le configurazioni presenti nella voce 90651 già utilizzata per l'Esonero ex 0,8%, ora 2%, evitando così i passaggi sulle singole sezioni già descritte nella precedente Rel. 5099.

Risorse Umane

(1 di 2)

Questa funzione è presente nel menù:

- Anagrafica
 - **Risorse Umane**

Con la dicitura:

- **Anagrafica Completa**

- **Implementazioni:**

- ✓ Già nella precedente Rel. 5101 era stato introdotto un nuovo indicatore per "Applicazione/Non Applicazione del Bonus 150 €".

- **Azioni Eseguite dalla funzione di "Aggiornamento Dati":**

- ✓ La funzione di "Aggiornamento Dati 5101" ha posto l'indicatore nello stato "DE-SELEZIONATO"

- **Azioni richieste:**

- ✓ L'Operatore dell'Ente, man mano che arriveranno le Dichiarazioni dai vari Dipendenti interessati, potrà attivare questo indicatore per consentire, tramite la funzione di Calcolo Cedolini, lo sviluppo automatico e quindi l'erogazione della voce **90660 CREDITO DL n.144 del 23/09/2022**.

Anagrafica dipendenti - Configurazione previdenziale e assistenziale

Cod. ente: 1 ENTE DI PROVA
Cod. dipendente: 40 DOMENI DANIELA

Config.generale-INPDAP-INAIL | Configurazione Inps | Previdenza Complementare

Prg.	Codice	Descrizione qualifica previdenziale	Data Inizio	Data fine	Data Reg.
1	0	T.IND. - INADEL	15/09/1973	31/12/2013	31/12/2012
2	2	T.IND. - OPTANTE	01/01/2014	31/12/9999	15/09/1973

TIPO ASSOGGETTAMENTI PREVIDENZIALI/ASSISTENZIALI

INPS INPDAI INPDAP Previd.Complem.(CU)

Conguaglio imponibili previdenziali INPDAP?

Comune/prov attività: (Ins.se diverso da sede dell'Ente)

Applicazione art.1, comma 121 L. 234 del 30/12/2021 Applicazione bonus dl 50 del 17/05/2022

Applicazione bonus dl 144 del 23/09/2022

INPDAP

Ente previdenziale: Cod. meccan. CPDEL:

Posizione INPDAP: Ruolo INPDAP: (nessuno) B D M

Posizione inail	Descrizione	Data Inizio	Data fine
1062562680	9	01/05/2016	31/12/9999
2843543181	1	01/01/2004	30/04/2016

OK

Il solo indicatore attivato è sufficiente per l'erogazione automatica della Voce 90660 CREDITO DL n.144 del 23/09/2022.

Il Bonus 150 Euro sarà erogato nella SOLA mensilità di Novembre 2022 se l'indicatore è attivo.

Calcolo Cedolino

(1 di 1)

○ **Implementazioni:**

✓ Sviluppo automatico Voce 90660 CREDITO DL n.144 del 23/09/2022.

11		0 NOVEMBRE		2022		Part-time		GG lav.		GG detr.		Ore lav.	
1170		ROSA MARIA		31 Categ.-C1		26		30		156			
Voce	Anno	Descrizione	Ore/Giorni	Dato Base	Trattenuta	Competenza	Note					M.	
2	0	RETRIBUZIONE TABELLARE	0	0	0,00	-300,00							
2	0	RETRIBUZIONE TABELLARE	26	0	0,00	1.695,34							
8	0	INDENNITA' VACANZA CONTR.2022	26	0	0,00	8,48							
9	0	INDENNITA' VACANZA CONTRATTUALE	26	0	0,00	11,87							
15	0	ELEMENTO PEREQUATIVO	26	0	0,00	23,00							
91	0	INDENNITA' DI COMPARTO	26	0	0,00	4,34							
92	0	INDENNITA' DI COMPARTO FONDO	26	0	0,00	41,46							
9001	0	ADDIZIONALE REGIONALE AP - RATEIZZATA	0	0	186,69	0,00	16						
9003	0	ADDIZIONALE COMUNALE AP - RATEIZZATA	0	0	88,27	0,00	A494						
9301	0	Recupero Contributo INADEL 2,5%	0	0	0,00	-28,31							
90186	0	CREDITO DL n.3 del 05/02/2020	0	5.619,38	0,00	98,63							
90651	0	Art.1, c.121, L.30/12/2021 n. 234	0	1.484,49	-29,69	0,00							
90660	0	CREDITO DL n.144 del 23/09/2022	0	0	-150,00	0,00							
1	2022	IRAP - 0%	1.484,49	0	0,00	0,00		126,18		126,18			
2	2022	FONDO CREDITO - 0,35%	1.484,49	0	5,20	0,00		0,00		5,20			
3	2022	CPDEL - 8,85%	1.484,49	0	131,38	0,00		353,31		484,69			
22	2022	TFR - 0%	1.132,55	0	0,00	0,00		69,09		69,09			
45	2022	F.do Disoc. DS - 0%	1.484,00	0	0,00	0,00		23,90		23,90			
Tot.Contr.Sociali						136,58		572,48		709,06			
Tot.Trattenute						231,85							
50	2022	IMPONIBILE IRPEF	1.349,29	0	0,00	0,00							
50	2022	IRPEF LORDA	312,32	0	0,00	0,00							
50	2022	DETRAZIONI PER TIPO DI REDDITO	235,67	0	0,00	0,00							
50	2022	DETRAZIONI PER FAMILIARI A CARICO	32,27	0	0,00	0,00							
50	2022	TRATTENUTA NETTA IRPEF	0,00	0	44,38	0,00							
Detrazioni		Coniuge	Figli (1-50%)	Altri	TOT.	276,23	1.554,81			Netto a pagare			
		0	32,27	0	ARR.	0,00	0,00			1.278,58			
Cond.Pag.: Accreditato su c/c													

L'erogazione del Bonus *una tantum* di 150 Euro è ovviamente condizionata alla verifica del limite di retribuzione imponibile di 1.538 euro, come richiamato nello stesso art. 18 del DL 144 del 23.09.2022 sotto riportato. Superato questo limite, il Bonus *una tantum* di 150 Euro, non verrà erogato anche in presenza dell'apposito indicatore attivato su Anagrafica Dipendenti.

Art. 18.

Indennità una tantum per i lavoratori dipendenti

1. Ai lavoratori dipendenti, con esclusione di quelli con rapporto di lavoro domestico, aventi una retribuzione imponibile nella competenza del mese di novembre 2022 non eccedente l'importo di 1.538 euro, e che non siano titolari dei trattamenti di cui all'articolo 19, è riconosciuta per il tramite dei datori di lavoro, nella retribuzione erogata nella competenza del mese di novembre 2022, una somma a titolo di indennità *una tantum* di importo pari a 150 euro. Tale indennità è riconosciuta in via automatica, previa dichiarazione del lavoratore di non essere titolare delle prestazioni di cui all'articolo 19, commi 1 e 16.

Creazione F24 e Creazione F24EP

(1 di 1)

Queste funzioni sono presenti nei rispettivi Menù:

Con la dicitura:

- **Creazione F24 come da Dlgs 175/2014**
- **Creazione F24EP (Prov.154279 del 01/012/2015)**

○ **Implementazioni:**

✓ *La Voce:*

- 90660 CREDITO DL n.144 del 23/09/2022 (**Automatica da Calcolo Cedolino solo 11/2022**)

verrà portata in detrazione della contribuzione dovuta per il contributo con codice:

- P201: CASSA C.P.D.E.L. – CONTRIBUTI OBBLIGATORI

Preparazione Dati per Stampe Mensili e Creazione Proposta Mandati e Reversali

(1 di 1)

Queste funzioni sono presenti nei rispettivi Menù:

Con la dicitura:

- **Preparazione Dati per Stampe Mensili**
- **Creazione Proposta Mandati e Reversali**

○ **Impostazioni già presenti:**

- ✓ *Con una corretta configurazione della voce di cedolino, come descritto nei paragrafi precedenti, non sono richieste azioni particolari o diverse rispetto al normale ciclo di elaborazione del mese.*

UniEMens OTTOBRE

(1 di 2)

o **Implementazioni:**

Voce Cedolino	Codice Sgravio come da Messaggio INPS 3499 del 26.09.2022
90651 Art.1, c.121, L.30/12/2021 n. 234	• 38 "Esonero articolo 20 del decreto-legge n. 115/2022"
90652 Art.1, c.121, L.30/12/2021 n. 234 – XIII	• 39 "Esonero articolo 20 del decreto-legge n. 115/2022-Importo 13"
90661 Arr.ti Art.2, DL n.115/2022	• 41 "Recupero differenziale Sgravio Articolo 1, comma 121, della legge 30 dicembre 2021, n.234 e articolo 20 del decreto-legge n. 115/2022"
90662 Arr.ti Art.2, DL n.115/2022 - XIII	• 42 "Recupero differenziale Sgravio Articolo 1, comma 121, della legge 30 dicembre 2021, n.234 e articolo 20 del decreto-legge n. 115/2022-Importo 13"

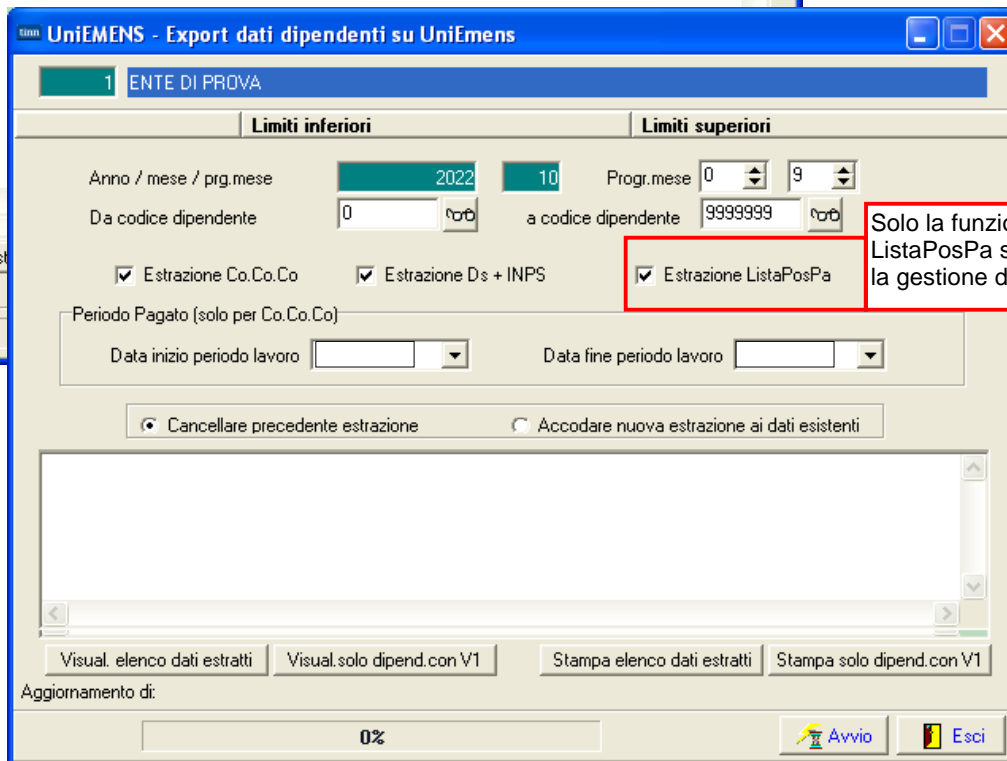
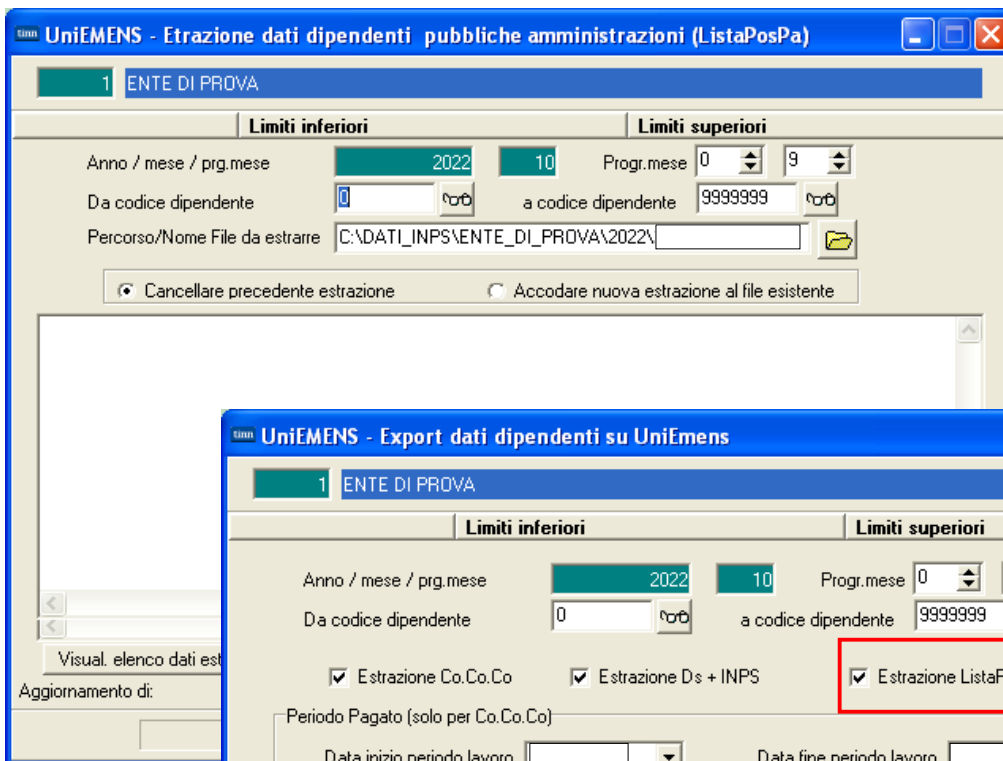

Solo la funzione di Estrazione ListaPosPa sarà aggiornata per la gestione della Sezione Sgravi

Esempio della Sezione "Recupero sgravi":

Lista posizioni PA

Finestra Opzioni Dati Guida

Dati E0 - 2022-10

E0 - Periodo nel mese

Giorno inizio 01/10/2022 [IS] Giorno fine 31/10/2022 [IS] Codice cessazione [v] Num. mens. []

Retrib. teorica TFR € 1.715,69 Retrib. valutabile TFR € 1.715,69 Data fine beneficio / / [IS]

Altro ente versante Conguaglio imponibile **Gestioni** Inquadramento

Gest. pensionistica Gest. previdenziale Gest. credito ENPDEP ENAM

E0 - Gest. pensionistica

Codice gestione 2 Imponibile € 1.784,49 Contributo € 582,64 Imponibile eccedente []

Contributo 1% [] Magg. base pensionabile [] GG. utili [] Retribuzione virtuale []

Contributo sospeso per calamità [] Stipendio tabellare € 1.703,82 RIA € 0,00

L166/91 quota datore di lav. [] L166/91 contrib. di solidarietà []

E0 - Indennità volo Codice indennità [] Importo []

E0 - Altra indennità

Codice	Importo
▶	

E0 - Maggiorazione

Codice	Giorni
▶	

E0 - Recupero sgravi

Prog.	Cod. rec.	Importo	Altro imponib.	Anno rif.	Mese rif.
▶	1 38	35,69	1784,49	2022	10
	2 41	21,41	1784,49	2022	7

E0 - Recupero sgravi

Prog.	Cod. rec.	Importo	Altro imponib.	Anno rif.	Mese rif.
	3 41	21,41	1784,49	2022	8
▶	4 41	21,41	1784,49	2022	9

UniEMens NOVEMBRE

(1 di 1)

o **Implementazioni:**

Voce Cedolino	Codice Sgravio come da Circolare INPS 116 del 17.10.2022
90660 CREDITO DL n.144 del 23/09/2022	<ul style="list-style-type: none"> 44 "Recupero indennità una tantum art. 18 decreto-legge 23 settembre 2022, n. 144"

Solo la funzione di Estrazione ListaPosPa sarà aggiornata per la gestione della Sezione Sgravi

Prog	Cod. rec.	Importo	Altro imponib.	Anno rif.	Mese rif.
1	38	29,69	1484,49	2022	11
2	44	150		2022	11