



## GUIDA OPERATIVA

# Conto Annuale 2022

(Circolare RGS n. 23 del 08/06/2023)

La presente guida contiene le indicazioni utili alla compilazione dei prospetti di cui si compone il nuovo CONTO ANNUALE 2022 e più precisamente delle tabelle “economiche” n. 12-13-14.

## Circolare dell'8 giugno 2023, n. 23

Il conto annuale 2022 - rilevazione prevista dal titolo V del decreto legislativo 30 marzo 2001, n.165

Intro Documento

### Intro

Il Dipartimento della Ragioneria Generale dello Stato cura dal 1993, quale obbligo istituzionale, la rilevazione del “Conto annuale”, riguardante la consistenza del personale e le relative spese sostenute dalle Amministrazioni pubbliche.

Tali informazioni costituiscono la base informativa ufficiale per le determinazioni di Governo e Parlamento in materia di personale pubblico nonché, per espressa disposizione di legge, per la quantificazione dei costi dei rinnovi contrattuali.

La rilevazione, che fa parte dei flussi informativi del Sistema Statistico Nazionale (SISTAN), consente in particolare:

• alla Corte dei conti di redigere il referto annuale al Parlamento sulla gestione delle risorse finanziarie impiegate dalle Amministrazioni pubbliche per le prestazioni lavorative del personale ai sensi dell'art. 60, comma 4 del d.lgs. n. 165/2001 e di attuare gli specifici compiti di controllo in materia di contrattazione integrativa previsti dall'articolo 40 bis del medesimo decreto legislativo;

• al Ministero dell'economia e delle finanze - Dipartimento della Ragioneria generale dello Stato di attuare, con riferimento al mondo del lavoro pubblico, i propri compiti di controllo e monitoraggio degli andamenti di finanza pubblica; al Ministero dell'Interno - Dipartimento degli Affari interni e territoriali di effettuare il Censimento del personale degli enti locali (CePEL), previsto dall'art. 95 del d.lgs. 18 agosto 2000, n. 267; ai soggetti istituzionalmente destinatari ai sensi del titolo V del d.lgs. n.165/2001 (Corte dei conti, Parlamento, Dipartimento della Funzione pubblica), di effettuare, per lo svolgimento delle funzioni di rispettiva competenza, analisi delle dinamiche occupazionali e di spesa del personale delle pubbliche amministrazioni.

L'indagine è censuaria e vi partecipano gli enti dell'aggregato “Pubblica amministrazione” destinatari delle disposizioni recate dal d.lgs. n.165/2001 in materia di ordinamento del lavoro pubblico. Con l'art. 2, comma 10, del d.l. 101/2013, convertito con modificazioni dalla legge 125/2013, è stata prevista - con la sola eccezione degli organi costituzionali - l'estensione della rilevazione del costo del lavoro effettuato attraverso il Conto annuale anche agli enti inseriti nell'elenco Istat di cui all'art.1, comma 3, del d.lgs. 196/2009 (lista S13).

Le variabili rilevate sono:

- consistenza e struttura del personale in servizio
- consistenza del lavoro part-time e del lavoro flessibile
- assenze retribuite e non retribuite
- turn-over e mobilità
- età anagrafica e anzianità di servizio
- titoli di studio
- distribuzione geografica
- costo del lavoro
- consistenza ed utilizzo dei fondi per la contrattazione integrativa

I dati raccolti con il Conto annuale sono pubblicati sul sito <https://www.contoannuale.mef.gov.it/>.

Tutte le informazioni di organico sono presentate con il dettaglio uomini e donne, realizzando per il pubblico impiego una statistica di genere.

I termini della rilevazione sono fissati dall'8 giugno al 22 luglio 2023. Solo per gli enti con sede nei comuni per i quali è stato dichiarato lo stato di emergenza a seguito degli eventi meteorologici verificatisi nei giorni 15-17 maggio 2023, il termine della rilevazione è differito al 22 settembre 2023. 

## Documento

 [Circolare dell'8 giugno 2023, n. 23](#) (formato PDF - dimensione 2066 Kb)

[Il conto annuale 2022 - rilevazione prevista dal titolo V del decreto legislativo 30 marzo 2001, n.165](#)

- [Allegato 2022](#) (formato PDF - dimensione 6035 Kb)
- [Errata Corrigé alla Circolare dell'8 giugno 2023, n. 23](#) (formato PDF - dimensione 123 Kb)

## Note sul Conto Annuale 2022

Il Conto Annuale 2022, rispetto a quello dello scorso anno, sia nei contenuti che nella modulistica, non presenta significative innovazioni.

### Novità Generali per Regioni ed Autonomie Locali

Per il comparto "Funzioni Locali" non sono previste innovazioni per quanto riguarda la compilazione delle tabelle 12-13 e 14.

Tabelle	Note		
<b>Tabella 12</b>	Kit Excel Regioni & Autonomie Locali, codice identificativo delle colonne: di seguito si indica la corrispondenza dei codici identificativi fra quanto presente nelle istruzioni TINN e quanto riportato nel Kit Excel RGS. <b>Le voci di cedolino, come di seguito indicato, dovranno contenere il codice così come previsto nelle istruzioni TINN !!.</b>		
	Descrizione Colonna	<b>Cod. su Istruzioni</b>	Cod. su Kit Excel.
	STIPENDIO	<b>2</b>	A015
	RIA-PROG.ECON.DI ANZIANITA'	<b>4</b>	A031
	TREDICESIMA MENSILITA'	<b>5</b>	A035
	ARRETRATI ANNO PRECEDENTE	<b>7</b>	A045
	RECUPERI DERIVANTI DA ASSENZE, RITARDI, ECC..	<b>8</b>	A070
<b>Tabella 13</b>	La voce di spesa cod. S740 "Diritti di rogito - segreteria conv.- indennità di scavalco" è stata suddivisa nelle voci:		
	<ul style="list-style-type: none"> <li>• <b>Cod. S740 "Diritti di rogito e indennità di scavalco" che mantiene lo stesso codice S740</b></li> <li>• <b>Cod. I223 "Retribuzione mensile aggiuntiva per segreteria convenzionata" con il nuovo codice I223.</b></li> </ul>		
<b>Kit Excel</b>	Prima di eseguire le funzioni di Aggiornamento dati Tabelle 12-13 e 14 direttamente su Kit Excel verificare la disponibilità dei nuovi Kit sul sito RGS e la pubblicazione di eventuali aggiornamenti di Release Paghe_2.		

**Attenzione !!:**

ARGOMENTO	SEGNALAZIONI !!	(1 di 2)
<b>Codici Livello Conto Annuale</b>	<p>Gli elementi della tabella Categorie Livelli sono di sotto riportati. sono stati già automaticamente aggiornati con la precedente Rel. 5077 del 27.05.2019</p> <p><b>QUALORA FOSSERO GESTITI CODICI PERSONALIZZATI NELLA TABELLA CATEGORIE/LIVELLI, SARA' NECESSARIO INTERVENIRE MANUALMENTE.</b></p>	

Codice	Categoria/Livello	Codice	Livello Conto Annuale
47	Categ.-D7	0D7000	POSIZIONE ECONOMICA D7
57	Categ-D7-acc.D3	0D7000	POSIZIONE ECONOMICA D7
46	Categ-D6-acc.D1	099000	POSIZIONE ECONOMICA D6
56	Categ-D6-acc.D3	099000	POSIZIONE ECONOMICA D6
45	Categ-D5-acc.D1	0D5000	POSIZIONE ECONOMICA D5
55	Categ-D5-acc.D3	0D5000	POSIZIONE ECONOMICA D5
44	Categ-D4-acc.D1	0D4000	POSIZIONE ECONOMICA D4
54	Categ-D4-acc.D3	0D4000	POSIZIONE ECONOMICA D4
53	Categ-D3-acc.D3	050000	POSIZIONE ECONOMICA D3
41	Categ-D1-acc.D1	0D1000	POSIZIONE ECONOMICA D1
36	Categ.-C6	097000	POSIZIONE ECONOMICA C6
31	Categ.-C1	0C1000	POSIZIONE ECONOMICA C1
18	Categ-B8	0B8000	POSIZIONE ECONOMICA B8
28	Categ-B8-acc.B3	0B8000	POSIZIONE ECONOMICA B8
6	Categ.-A6	0A6000	POSIZIONE ECONOMICA A6
1	Categ.-A1	0A1000	POSIZIONE ECONOMICA A1

**Categorie - Posizioni economiche**

Codice livello: 6

Descrizione: **Categ.-A6** (highlighted with a red box and arrow) Contr.: Comparto Categoria: A1 Pos. economica: A6

Conto annuale: 0A6000 Posizione economica A6 GG. contrattuali: 26 HH. contrattuali: 156

Tipo retrib.:  Paga oraria  Paga giornaliera  Mensile Rateo ferie: 0 Rateo permessi: 0

Calcolo XIII:  Calcolo in 12 ratei  Calcolo in 365 esimi Cod. Categoria di base: 1

Arr. to cedolino:  Nessun Arr. to  Unità di Euro

Voce	Descrizione	Importo	Imp. Annuale	Data Inizio	Data Fine	Data Reg.
2	RETRIBUZIONE TABELLARE	1421,75	€ 17.061,00	01/04/2018	31/12/9999	01/06/2018
8	INDENNITA' VACANZA CONTR. 2022	7,78	€ 93,36	01/07/2022	31/12/9999	01/07/2022
9	INDENNITA' VACANZA CONTRATTUALE	10,89	€ 130,68	01/07/2019	31/12/9999	01/04/2019
12	INCREMENTO x POSIZ. ECONOMICA FOND.	133,41	€ 1.600,92	01/04/2018	31/12/9999	01/06/2018
31	INDEN. art.4.c.3 CCNL 16/07/96	5,38	€ 64,56	01/04/2018	31/12/9999	01/06/2018
91	INDENNITA' DI COMPARTO	3,09	€ 37,08	01/04/2018	31/12/9999	01/06/2018
92	INDENNITA' DI COMPARTO FONDO	29,3	€ 351,60	01/04/2018	31/12/9999	01/06/2018

Voce: 2 **RETRIBUZIONE TABELLARE** Importo: 1421,75

Data Inizio: 01/04/2018 Data Fine: 31/12/9999 Data Reg.: 01/06/2018 Prima Data Fine: 31/12/9999

## MENÙ PER LA GESTIONE DEL CONTO ANNUALE 2022

I dati di riferimento di tutte le funzioni inerenti la compilazione del Conto Annuale 2022 si trovano tutti nell'anno 2022, pertanto richiamare la procedura **PAGHE 2** ed eseguire la scelta parametri di lavoro con mensilità **12.0 anno 2022**.

The screenshot displays the 'Retribuzioni' application window. The main menu on the left is titled 'MENU GENERALE' and includes 'Adempim. di legge' and 'Elaborazione Conto Annuale'. The 'Elaborazione Conto Annuale' menu is expanded, showing a list of functions such as 'Gestione livelli', 'Aggiornamento Livello conto annuale su Testata Cedolino', 'Manutenzione inquadramento su Testata Cedolino', 'Manutenzione config. Conto Annuale-Fondo-Budget Voci Cedolino', 'Aggiornamento Righe Cedolino', 'Calcolo tabelle + contributi', 'Gestione Tabella 12', 'Gestione Tabella 13', and 'Gestione Tabella 14'. The 'Stampa' option is selected, and its sub-menu is open, listing various printing and reporting tasks like 'Livelli conto annuale', 'Voci conto annuale', 'Dipendenti per livello conto annuale Testate Cedolini', and 'Stampa tabella 15 (Costituzione Fondo)'. The top of the window shows the title bar 'ENTE DI PROVA - DICEMBRE 2022' and the menu bar with options like 'Sistema', 'Finestre', 'Tabelle generali', etc.

### **ATTENZIONE !!**

La predisposizione del conto annuale si basa sulla corretta  
presenza dei cedolini relativi all'anno 2022.

Pertanto, se alcuni utenti hanno avviato la nuova procedura PAGHE\_2 in corso d'anno 2022, senza provvedere al recupero e/o caricamento dei cedolini dell'anno 2022, non si potranno eseguire i necessari calcoli automatici e quindi si dovranno adottare soluzioni diverse da quelle qui descritte.

ARGOMENTO	Sintesi Funzioni Preparatorie
➤ <b>Stampa Voci per Conto Annuale</b>	- Con questa funzione è possibile eseguire dei controlli sul corretto rilancio delle voci nelle varie colonne delle Tabelle 12-13 e 14 del Conto Annuale.
➤ <b>(Eventuale) Manutenzione Voci di cedolino</b>	- Per eseguire eventuali correzioni o integrazioni è disponibile la funzione di Gestione Anagrafica Voci di cedolino nella specifica pagina: Siope+C.to Annuale+Fondo. - A supporto dei controlli è disponibile un elenco di voci standard di riferimento con relativi rilanci
➤ <b>Stampa Numero dipendenti x</b>	- Eseguire la stampa Numero dipendenti x: Livello. In modo da elencare tutti i codici Livelli/Categorie utilizzati dai vari dipendenti controllando la corretta presenza del relativo codice x Livello Conto Annuale
➤ <b>(Eventuale) Manutenzione Categorie Livelli</b>	- Per eseguire eventuali correzioni o integrazioni è disponibile la funzione di Gestione Tabella Categorie Livelli.
➤ <b>Aggiornamento Livello Conto annuale su testata cedolino</b>	- Eseguire la Funzione di Aggiornamento Livello Conto annuale su testata del cedolino in quanto la nuova metodologia di calcolo con Paghe_2 richiede questa applicazione.
➤ <b>Stampa Dipendenti x Livello Conto Annuale</b>	- Eseguito l'Aggiornamento Livello Conto annuale su testata del cedolino, con questa funzione sarà possibile eseguire un riscontro della corretta ripartizione dei dipendenti per Livello Conto Annuale.
➤ <b>(Eventuale) Manutenzione Livello Conto annuale su testata cedolino</b>	- Per eseguire eventuali correzioni o integrazioni è disponibile la funzione di Manutenzione su Testata Cedolino.
➤ <b>Aggiornamento Righe Cedolino</b>	- Eseguite le funzioni di controllo si potrà eseguire questa funzione di "Aggiornamento Righe Cedolino" che provvederà ad aggiornare tutte le righe di cedolino interessate secondo le nuove configurazioni e/o eventuali manutenzioni eseguite.

ARGOMENTO	Sintesi Funzioni di Elaborazione
➤ <b>Calcolo Tabelle + Contributi</b>	- Eseguire il Calcolo Tabelle + Contributi del Conto Annuale
➤ <b>Stampa Tabella 12</b>	- Consente di stampare la Tabella 12
➤ <b>Stampa Tabella 13</b>	- Consente di stampare la Tabella 13
➤ <b>Stampa Tabella 14</b>	- Consente di stampare la Tabella 14
➤ <b>Stampa Tabella 15</b>	- Consente di stampare la Tabella 15 per gli utenti già abili
➤ <b>Manutenzioni Tabelle 12-13 e 14</b>	- Consente di mantenere le Tabelle 12-13 e 14

ARGOMENTO	Sintesi Funzioni di Controllo e Quadratura
➤ <b>Riepilogo Generale Voci x Conto Annuale T.IND.</b>	- Selezionare Tempo Indeterminato + Dirigenti (0),
➤ <b>Riepilogo Generale Voci x Conto Annuale T.Det.</b>	- Selezionare Tempo determinato.
➤ <b>Riepilogo Generale Voci x Conto Annuale "Altri"</b>	- Selezionare le altre eventuali categorie gestite CFL, LSU, ecc.. .
➤ <b>Riepilogo Generale Voci x Conto Annuale CoCoCo</b>	- Selezionare CoCoCo.
➤ <b>Tabulato Contributi Sociali</b>	- Selezionare x Tipo Assunzione CoCoCo.
➤ <b>Riepilogo Generale Voci x Conto Annuale Cessati AP</b>	- Selezionare "Cessati A/P".
➤ <b>Tabulato Contributi Sociali</b>	- Selezionare "Solo Cessati AP".
➤ <b>Tabulato Contributi Sociali</b>	<ul style="list-style-type: none"> <li>- Selezionare gli imponibili escludendo Irap e F.do Credito e/o altri imponibili da non riportare sul Conto Annuale, con i seguenti ulteriori criteri: <ul style="list-style-type: none"> <li>▪ Ordina per: Codice Imponibile, anno comp</li> <li>▪ Stampa in forza + Cessati AC</li> <li>▪ Stampa solo Totali x Imponibile</li> <li>▪ Stampa Solo Totali Generali</li> </ul> </li> </ul>
➤ <b>Riepilogo Generale Voci</b>	<ul style="list-style-type: none"> <li>- Selezionare per il mese da controllare il codice Voce: <ul style="list-style-type: none"> <li>▪ 9301 Recupero Contributo INADEL 2,5%</li> <li>▪ Solo Totali</li> </ul> </li> </ul>
➤ <b>Tabulato Contributi Sociali IRAP</b>	<ul style="list-style-type: none"> <li>- Selezionare solo Irap, con i seguenti ulteriori criteri: <ul style="list-style-type: none"> <li>▪ Ordina per: Codice Imponibile, anno comp</li> <li>▪ Stampa in forza + Cessati AC</li> <li>▪ Stampa solo Totali x Imponibile</li> <li>▪ Stampa Solo Totali Generali</li> </ul> </li> </ul>

## Funzioni Preparatorie

### Anagrafica Dipendenti Completa

(1 di 1)

Questa funzione è presente nel menù:

- Anagrafica
  - Risorse Umane

Con la dicitura:

- **Anagrafica Completa**

- **Azioni richieste**

- ✓ Nel caso fosse necessario escludere totalmente un dipendente dai conteggi delle Tabelle 12-13 e 14 attivare l'indicatore sotto riportato.

**Anagrafica dipendenti - Configurazione Giuridica**

Cod. ente: 1 ENTE DI PROVA  
 Cod. dipendente: 40 DOMENI DANIELA

Inizio anzianità:  Dipendente Giuridico:  Matricola: 40 Codice badge:   
 Dipendente assunto dopo il 22.01.2004 - non ha diritto all'ad personam non riassorbibile art. 29 c.4 del relativo CCNL:

Dipendente retribuito ad ore:  Posiz. individuale:  in forza  da non elaborare  
 Non riportare su conto ann.  Dipend.in organico:  di ruolo  non di ruolo

Ufficio: 2 DIRIGENTE II AREA Ufficio sped.:   
 Dirigente: 0  
 Qualifica contr.: 701 ISTRUTTORE TECNICO DIRETTIVO  
 Qualifica oper.: 5 SPECIALISTA IN SPECIALIZZAZION Contratto RGS:   
 Categ.Particolare:

Assunto L.388/2000 art.78, c.6:  Cessato per esodo:  Non aggiorna ratei XIII:  Cedolino vocale:   
 Invio Telematico:  Password x telem.:  Conferma Password:

Progr.	Direzione	Descrizione	Data Inizio	Data Fine	Perc.	D
▶						

Data dec.:  Erede:  Quota: 0 Deced.: 0 ?  
 Eredità  Inden.ai sensi dell'art.2122 del C.C.  Somme ai sensi art.12/bis L.898/70

**Stampa Voci x Conto Annuale**

(1 di 2)

Questa funzione è presente nel menù:

- *Adempim.di legge*
  - *Elaborazione Conto Annuale*
    - Stampe

Con la dicitura:

➤ **Voci conto annuale**

○ **Azioni richieste**

- ✓ Eseguire stampa e controllare i corretti rilanci delle voci nelle varie colonne delle tabelle 12-13 e 14.

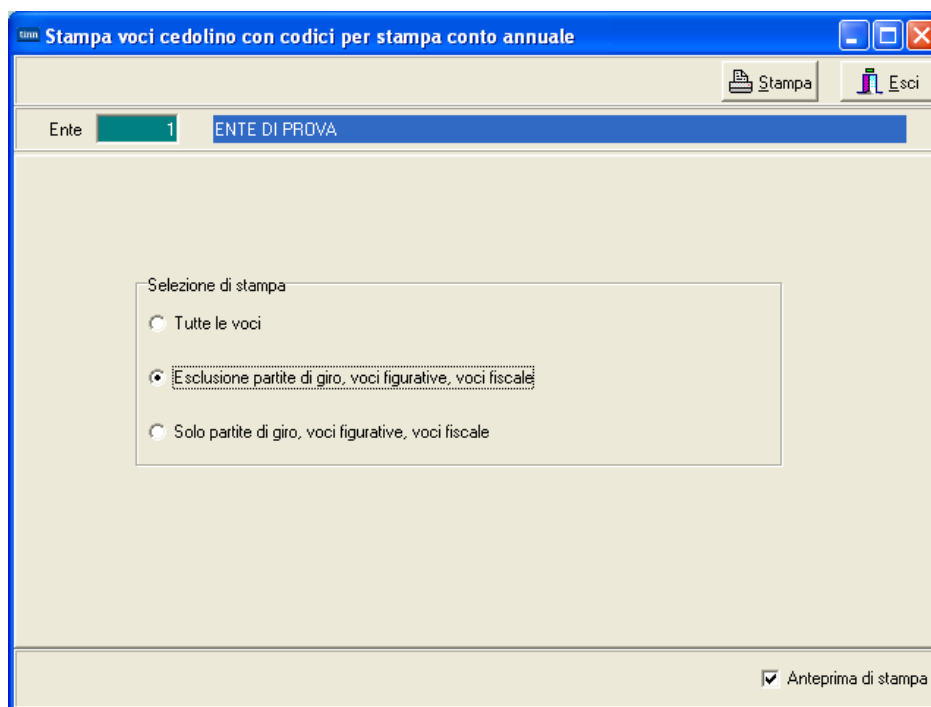

Esempio Voci Conto Annuale per Tipo Voci:

10	Voci aggiuntive per segretario	T 12	T 13	T14
191	RETR.POSIZIONE SEGRETARIO		I207	
192	MAGG.RETR.POSIZIONE SEGRETARIO		I207	
193	ASS.AD PERSONAM ART.6 SEGRETARIO		S999	
194	IND. DIREZ. SEGRETARIO		S999	
195	COMPENSO SCAVALCO SEGRETARI		S740	
➔ 196	<b>RETRIB.AGG.VA SEDI CONVENZIONATE</b>		<b>I223</b>	
501	DIRITTI DI SEGRETERIA		S740	



**Stampa Voci Conto Annuale x Tipo Voce**

(2 di 2)

Questa funzione è presente nel menù:

- *Adempim.di legge*
  - *Elaborazione Conto Annuale*
    - Stampe

Con la dicitura:

- **Voci conto annuale x tipo voce**

○ **Azioni richieste**

- ✓ Come indicato nella funzione di stampa descritta nel precedente paragrafo, eseguire stampa che raggrupperà le voci x Tipo Voce e controllare i corretti rilanci nelle varie colonne delle tabelle 12-13 e 14.

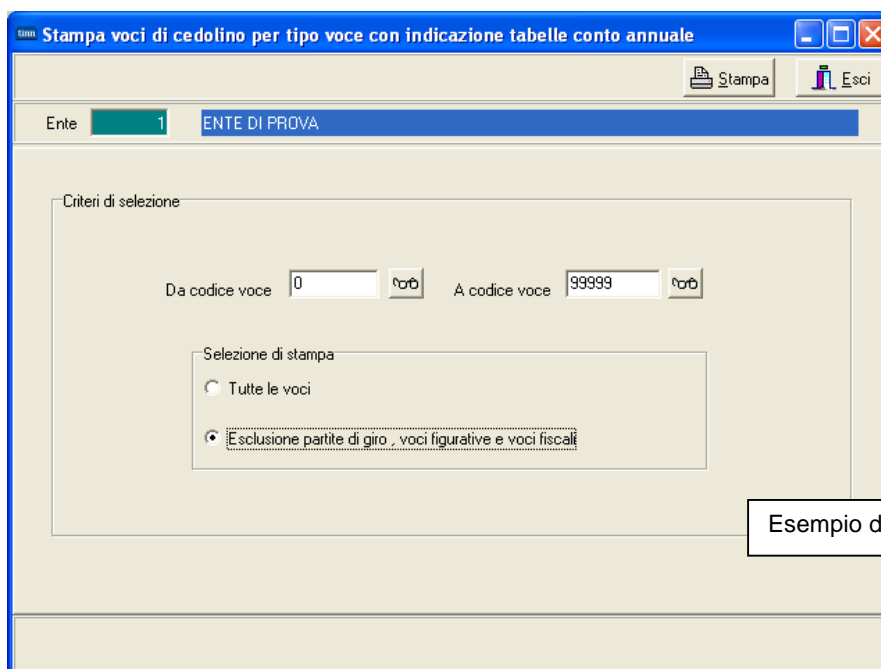

COMUNEDI		Pag.: 1		
<b>STAMPA VOCI DI CEDOLINO PER TIPO VOCE</b>				
<b>1 Retribuzioni Tabellari</b>		<b>TAB.12</b>	<b>TAB.13</b>	<b>TAB.14</b>
2 RETRIBUZIONE TABELLARE		2		
3 INTEGRAZIONE LSU				F065
9 INDENNITA' VACANZA CONTRATTUALE			I422	
11 INCREMENTO x POSIZ. ECONOMICA		2		
12 INCREMENTO POSIZ. ECONOMICA FONDO		2		
15 ELEMENTO PEREQUATIVO				S770
21 RIA		4		
31 INDEN. art.4,c.3 CCNL 16/07/96				S999

L'Elenco Voci Conto Annuale per Tipo Voce da utilizzare come possibile confronto, è disponibile nel file:

- ✓ [Elenco voci Conto Annuale per Tipo Voce](#)

Presente nel Menù Guide Operative.

**(Eventuale) Manutenzione Voci di Cedolino**

(1 di 3)

Questa funzione è presente nel menù:

- Anagrafica

Con la dicitura:

- **Voci di Cedolino** (o la specifica funzione presente nel menù Conto Annuale)

○ **Azioni richieste**

- ✓ Eseguire le eventuali manutenzioni necessarie per i corretti rilanci delle voci nelle varie colonne delle tabelle 12-13 e 14.

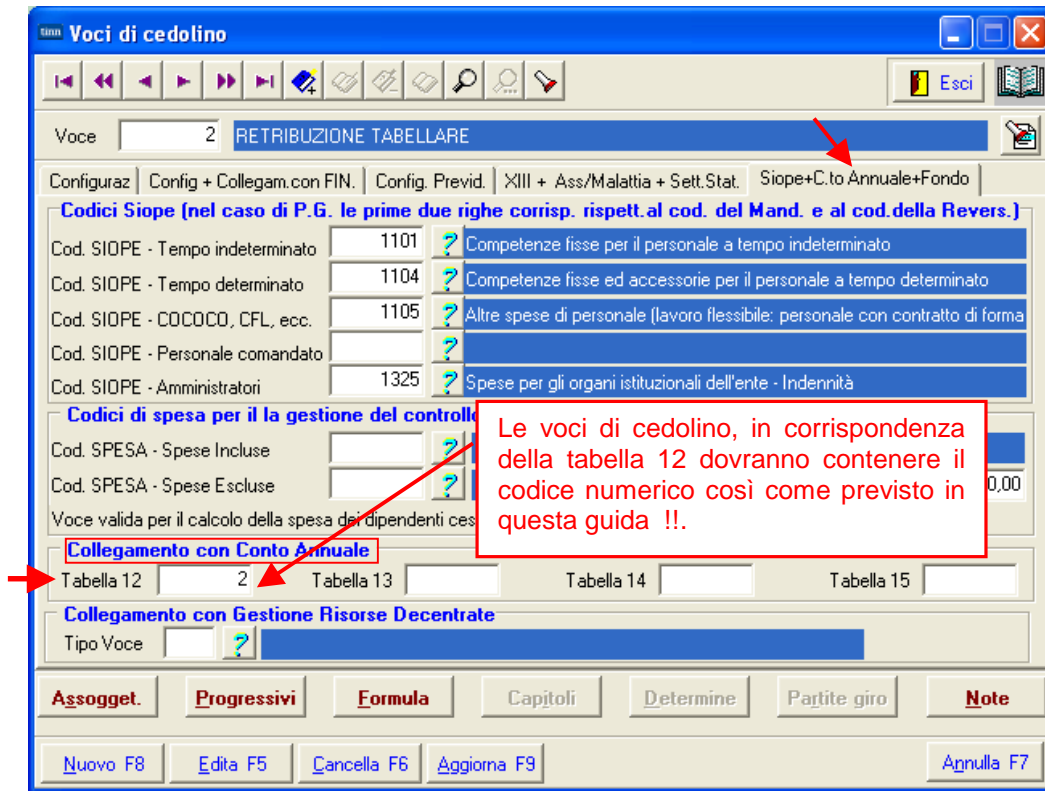

Di seguito si ripropone la tabella di corrispondenza dei codici Tabella 12 e le principali novità per l'assegnazione dei codici alle voci di cedolino per la compilazione delle tabelle 13 e 14

Per il dettaglio è disponibile L'Elenco Voci Conto Annuale per Tipo Voce (file Excel), da utilizzare come confronto, è disponibile nel file:

- ✓ [Elenco voci Conto Annuale per Tipo Voce](#)

Tabella	Note		
Tabella 12	Di seguito si indica la corrispondenza dei codici identificativi fra quanto presente nelle istruzioni TINN e quanto riportato nel Kit Excel RGS. <b>Le voci di cedolino, come di seguito indicato, dovranno contenere il codice così come previsto nelle istruzioni TINN !!.</b>		
	Descrizione Colonna	Cod.su Istruzioni	Cod. su Kit Excel.
	STIPENDIO	2	A015
	RIA-PROG.ECON.DI ANZIANITA'	4	A031
	TREDICESIMA MENSILITA'	5	A035
	ARRETRATI ANNO PRECEDENTE	7	A045
RECUPERI DERIVANTI DA ASSENZE, RITARDI, ECC..	8	A070	

**(Eventuale) Manutenzione Voci di Cedolino**

(2 di 3)

**Voci di cedolino**

Voce 2201 TICKET BUONI PASTO

Configur | Conf+Coll.FIN. | Conf.Previd. | XIII+Ass/Malat+Set.Stat. | Siope+Spesa+C.to Ann. | Fondo+Budget-PdD | Piano Conti

**Codici Siope (nel caso di P.G. le prime due righe corrisp. rispett. al cod. del Mand. e al cod. della Revers.)**

Cod. SIOPE - Tempo indeterminato	0	?	
Cod. SIOPE - Tempo determinato	0	?	
Cod. SIOPE - COCOCO, CFL, ecc.	0	?	
Cod. SIOPE - Personale comandato	0	?	
Cod. SIOPE - Amministratori	0	?	

**Codici di spesa per il la gestione del controllo della spesa (spese incluse e spese escluse)**

Cod. SPESA - Spese Incluse		?	
Cod. SPESA - Spese Escluse		?	€ 0,00

Voce valida per il calcolo della spesa dei dipendenti cessati

**Collegamento con Conto Annuale**

Tabella 12 | Tabella 13 | **Tabella 14 | L011** | Tabella 15

**Assogget.** | **Progressivi** | **Formula** | Capitoli | Determine | Partite giro | **Note**

Nuovo F8 | Edita F5 | Cancella F6 | Aggiorna F9 | Annulla F7

**ATTENZIONE**

La richiesta di calcolo automatico anche dei "Buoni Pasto" comporta un rallentamento delle fasi di elaborazione. Valutare la convenienza Tempo/Risultato di questo ulteriore automatismo.

**Cod. L011 - Erogazione buoni pasto**

Vanno indicate le spese sostenute nell'anno per l'erogazione dei buoni pasto al personale dipendente. Vanno riportate le spese corrispondenti alla sola quota a carico dall'Istituzione (restano escluse le eventuali quote a carico dei dipendenti) al lordo degli eventuali oneri riflessi (contributi e IRAP) erogati sui buoni pasto per fini pensionistici.

**Segue esempio a pagina successiva**

**(Eventuale) Manutenzione Voci di Cedolino**

(3 di 3)

TABELLA 14 - Altri oneri che concorrono a formare il costo del lavoro (\*)

Anno **2022**

Pagina 1 | Pagina 2 | Pagina 3 (SOLO ASL)

L005-Assegni per il nucleo familiare		30.098	
L010-Gestione mense		0	
L011-Erogazione buoni pasto	Quota Imponibile soggetto (da manutenere)	31.502	10.075
L020-Formazione del personale		0	
L090-Benessere del personale		0	
L100-Equo indennizzo al personale		0	
L105-Somme corrisposte all'agenzia fornitrice di lavoro temporaneo (interinale)		0	
L107-Coperture assicurative		0	
L108-Contratti di collaborazione coordinata e continuativa o convenzioni		19.248	
L109-Incarichi libero professionali/studio/ricerca/consulenza		0	
L115-Contratto per resa servizi/adempimenti obbligatori per legge		0	
L110-Altre spese		60.512	

Nuovo F8 | Edita F5 | Cancella F6 | Aggiorna F9 | Annulla F7

Contributi  
Calcolati  
su quota  
soggetta

TABELLA 14 - Altri oneri che concorrono a formare il costo del lavoro (\*)

Anno **2022**

Pagina 1 | Pagina 2 | Pagina 3 (SOLO ASL)

P015-Retribuzioni del personale a Tempo Determinato		0	
P016-Retribuzione del personale con contratto di formazione e lavoro		0	
P030-Indennità di missione e trasferimento		2.887	
P035-Contributi a carico dell'amministrazione per fondi di prev. complementare		0	
P055-Contrib. a carico dell'amministrazione su competenze fisse ed accessorie / inail		1.849.075	0
P058-Quote annue di accantonamento del TFR o altra indennità di fine servizio		0	
P061-Irap		480.163	
P062-Retr. del personale con contratto di fornitura di lavoro temporaneo (interinale)		0	
P065-Compensi al personale addetto ai lavori socialmente utili		0	
P071-Somme rimborsate per personale comand./fuori ruolo/in conv.		0	
P074-Altre somme rimborsate alle amministrazioni		0	
P098-Somme ricevute dall U.E. e/o privati (-)		0	
P090-Rimborsi ricevuti per personale comand./fuori ruolo/in conv. (-)		0	
P099-Altri rimborsi ricevuti dalle amministrazioni (-)		0	

Nuovo F8 | Edita F5 | Cancella F6 | Aggiorna F9 | Annulla F7

I Contributi  
calcolati su L011  
(Euro 10.075)  
sono stati sottratti  
rispettivamente a:

- P055
- P061

**(Eventuale) Manutenzione Tabella Categorie/Livelli**

(1 di 2)

Questa funzione è presente nel menù:

- Anagrafica
  - Stampe
    - Dipendenti

Con la dicitura:

- **Numero dipendenti per...**

- **Azioni richieste**

- ✓ Eseguire la stampa per "Livelli" e controllare che ad ogni codice "Categoria/Livelli" sia correttamente indicato il codice livello Conto Annuale.

### NUMERO DIPENDENTI PER LIVELLI

Codice	Descrizione	Numero dipendenti
<b>In Forza</b>		
90	DIRIGENTE T.I. - . . .	14
91	DIRIGENTE T.D. - . . .	2
92	DIRETTORE GENER. - . . .	1
96	SEGRETARIO B - . . .	1
1	Categ.-A1 - A1 - A1	1
2	Categ.-A2 - A1 - A2	2
3	Categ.-A3 - A1 - A3	11
4	Categ.-A4 - A1 - A4	19
5	Categ.-A5 - A1 - A5	27
11	Categ-B1-acc.B1 - B1 - B1	59
12	Categ.B2-acc.B1 - B1 - B2	28
13	Categ.B3-acc.B1 - B1 - B3	19
14	Categ.B4-acc.B1 - B1 - B4	20
15	Categ.B5-acc.B1 - B1 - B5	12
16	Categ-B6-acc.B1 - B1 - B6	13
17	Categ.B7-acc.B1 - B1 - B7	4
23	Categ-B3-acc.B3 - B3 - B3	6
24	Categ-B4-acc.B3 - B3 - B4	1
25	Categ-B5-acc.B3 - B3 - B5	1
27	Categ.B7-acc.B3 - B3 - B7	2
31	Categ.-C1 - C1 - C1	103
32	Categ.-C2 - C1 - C2	42
33	Categ.-C3 - C1 - C3	59
34	Categ.-C4 - C1 - C4	78
35	Categ.-C5 - C1 - C5	73
41	Categ-D1-acc.D1 - D1 - D1	45
42	Categ-D2-acc.D1 - D1 - D2	27
43	Categ-D3-acc.D1 - D1 - D3	23
44	Categ-D4-acc.D1 - D1 - D4	8
45	Categ-D5-acc.D1 - D1 - D5	16
46	Categ.D6-acc.D1 - D1 - D6	4
53	Categ-D3-acc.D3 - D3 - D3	3
54	Categ-D4-acc.D3 - D3 - D4	2
55	Categ-D5-acc.D3 - D3 - D5	2
56	Categ-D6-acc.D3 - D3 - D6	3
		731

Controllare che non ci siano codici categorie o livelli personalizzati da dover mantenere come descritto nel successivo paragrafo e richiamato a pagina 3 di questa documentazione.

**(Eventuale) Manutenzione Tabella Categorie/Livelli**

(2 di 2)

Questa funzione è presente nel menù:

- Tab.conf.Risorse Umane

Con la dicitura:

➤ **Tabella categorie / livelli**

○ **Azioni richieste**

- ✓ Eseguire le eventuali manutenzioni necessarie per l'attribuzione del corretto Livello Conto Annuale alle categorie/livelli riportati nella stampa descritta nel paragrafo precedente.

**Categorie - Posizioni economiche**

Codice livello: 6

Descrizione: **Categ.-A6** (highlighted with a red arrow) Contr.: Comparto Categoria: A1 Pos.economica: A6

Conto annuale: 0A6000 Posizione economica A6 GG. contrattuali: 26 HH. contrattuali: 156

Tipo retrib.:  Paga oraria  Paga giornaliera  Mensile Rateo ferie: 0 Rateo permessi: 0

Calcolo XIII:  Calcolo in 12 ratei  Calcolo in 365 esimi Cod.Categoria di base: 1

Arr.to cedolino:  Nessun Arr.to  Unità di Euro

Voce	Descrizione	Importo	Imp. Annuale	Data Inizio	Data Fine	Data Reg.
2	RETRIBUZIONE TABELLARE	1421,75	€ 17.061,00	01/04/2018	31/12/9999	01/06/2018
8	INDENNITA' VACANZA CONTR. 2022	7,78	€ 93,36	01/07/2022	31/12/9999	01/07/2022
9	INDENNITA' VACANZA CONTRATTUALE	10,89	€ 130,68	01/07/2019	31/12/9999	01/04/2019
12	INCREMENTO x POSIZ. ECONOMICA FONDI	133,41	€ 1.600,92	01/04/2018	31/12/9999	01/06/2018
31	INDEN. art.4,c.3 CCNL 16/07/96	5,38	€ 64,56	01/04/2018	31/12/9999	01/06/2018
91	INDENNITA' DI COMPARTO	3,09	€ 37,08	01/04/2018	31/12/9999	01/06/2018
92	INDENNITA' DI COMPARTO FONDO	29,3	€ 351,60	01/04/2018	31/12/9999	01/06/2018

Voce: 2 **RETRIBUZIONE TABELLARE** Importo: 1421,75

Data Inizio: 01/04/2018 Data Fine: 31/12/9999 Data Reg.: 01/06/2018 Prima Data Fine: 31/12/9999

Nuovo F8    Edita F5    Cancella F6    Aggiorna F9    Annulla F7

**Aggiornamento Livello Conto Annuale su testata cedolino**

(1 di 5)

Questa funzione è presente nel menù:

- Adempim. di legge
  - Elaborazione Conto Annuale

Con la dicitura:

- **Aggiornamento Livello conto annuale su Testata Cedolino**

○ **Azioni richieste**

- ✓ Eseguire la Funzione di Aggiornamento Livello Conto annuale su testata cedolino in quanto la nuova metodologia di calcolo con Paghe\_2 richiede questa applicazione

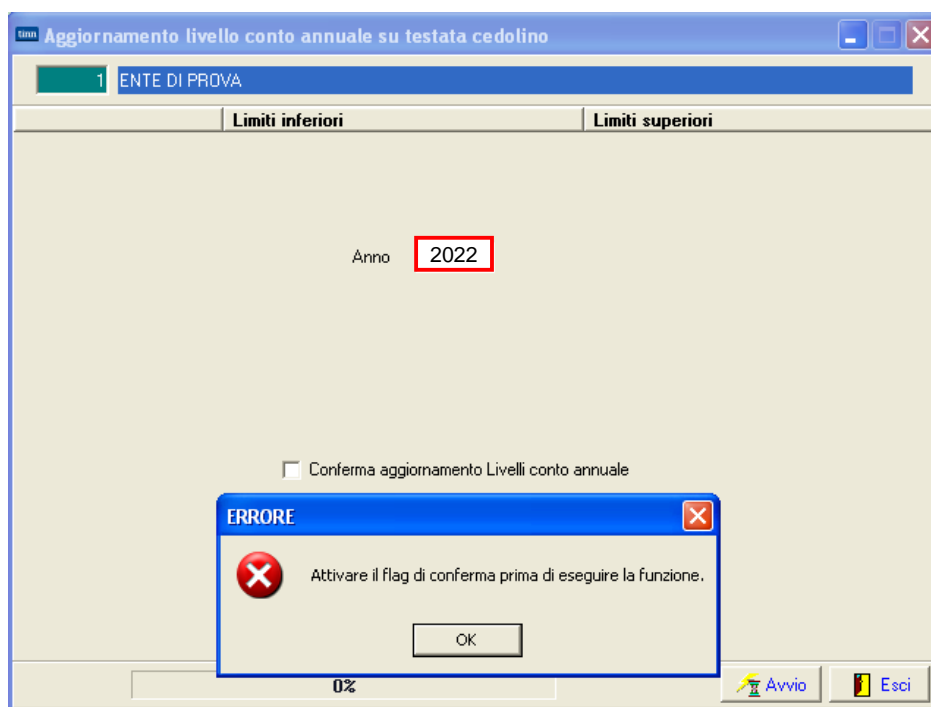

Campo	Descrizione
<b>Conferma aggiornamento Livelli conto annuale</b>	La funzione richiede l'attivazione del check di Conferma prima di poter essere eseguita, altrimenti presenterà il messaggio di attenzione sopra riportato.

Metodi applicati	Descrizione
<b>Dipendenti a Tempo Indeterminato</b>	Per quanto riguarda i dipendenti a tempo indeterminato sarà preso il codice <b>Categoria/Livello</b> memorizzato mese per mese sulla testata del cedolino, reperito il relativo codice livello Conto Annuale ad ogni codice categoria/livello associato, (vedi paragrafi precedenti) e quindi associato il livello Conto Annuale ad ogni mese e per ogni dipendente. In questo modo si terrà traccia di eventuali "cambi" di categoria/livello nel corso dell'anno.
<b>Collaboratori Staff del sindaco Dirigenti a Tempo Determinato</b>	Per quanto riguarda questa tipologia di dipendenti a tempo Determinato sarà preso il codice <b>Tipo Assunzione</b> memorizzato mese per mese sulla testata del cedolino, reperito il relativo codice livello Conto Annuale ad ogni codice Tipo Assunzione associato, e quindi associato il livello Conto Annuale ad ogni mese e per ogni dipendente.
<b>Tempo Determinato Cococo LSU, ecc..</b>	Per quanto riguarda questa tipologia di dipendenti qui richiamati, che vengono esposti nelle specifiche righe della Tabella 14, sarà preso il codice <b>Tipo Assunzione</b> memorizzato mese per mese sulla testata del cedolino, reperito il relativo codice livello Conto Annuale ad ogni codice Tipo Assunzione associato, e quindi associato il livello Conto Annuale ad ogni mese e per ogni dipendente. (ZZZZZ1, ZZZZZ5, ZZZZZ4, ecc..)

**Aggiornamento Livello Conto Annuale su testata cedolino**

(2 di 5)

o **Metodo Applicato x Dipendenti a Tempo Indeterminato (Tipo Assunzione 1)**

- ✓ Per quanto riguarda i dipendenti a tempo indeterminato sarà preso il codice **Categoria/Livello** memorizzato mese per mese sulla testata del cedolino, reperito il relativo codice livello Conto Annuale ad ogni codice categoria/livello associato, (vedi paragrafi precedenti) e quindi associato il livello Conto Annuale ad ogni mese e per ogni dipendente. In questo modo si terrà traccia di eventuali "cambi" di categoria/livello nel corso dell'anno.

**Comunicazioni del mese**

Mese: 2022 1 GENNAIO

Dipendente: 40 DOMENI DANIELA

Data Assunz.: Categ-D3-acc-D1

Ore retrib.	Ore lav.	gg detraz.	gg retrib.	gg Inpdap	gg Inps	Set.Inps	Ass.fam.	gg Tfr	gg Tfs	rat.XIII	gg Rat.XIII	Forzato	% IRPEF
156,00	156,00	31,00	26,00	30,00	26,00	4	26,00	0,00	30,00	0	31,00000		0,00

Tipo	Voce	Pr.	anno	Descrizione	hh/gg	Data base	Importo
0	2	1	0	RETRIBUZIONE TABELLARE	26		1.763,89
0	9	1	0	INDENNITA' VACANZA CONTRATTUALE	26		15,21
0	12	1	0	INCREMENTO x POSIZIONE ECONOMICA FONDO	26		259,63
0	21	1	0	RIA			
0	91	1	0	INDENNITA' DI COMPARTO			
0	92	1	0	INDENNITA' DI COMPARTO FONDO			
0	9001	0	0	ADDITIONALE REGIONALE AP - RATEIZZATA			
0	9003	0	0	ADDITIONALE COMUNALE AP - RATEIZZATA			
1	1	0	2014	IRAP - 0%			
1	2	0	2014	FONDO CREDITO - 0,35%			
1	3	0	2014	CPDEL - 8,85%			
1	4	0	2014	Ecced.CPDEL 1% - 0%			

Totale competenze: € 2.188,40    Totale trattenute: € 690,00

**Categorie - Posizioni economiche**

Codice livello: 43

Descrizione: Categ-D3-acc-D1

Conto annuale: 050000

Posizione economica D3

GG. contrattuali: 26    HH. contrattuali: 156

Tipo retrib.:  Paga oraria     Paga giornaliera     Mensile

Rateo ferie: 0    Rateo permessi: 0

Calcolo XIII:  Calcolo in 12 ratei     Calcolo in 365 esimi

Arr.to cedolino:  Nessun Arr.to     Unità di Euro

Voce	Descrizione	Importo	Imp. Annuale	Data Inizio	Data Fine	Data Re
2						
9						
12						
91						
92						
9						

Voce: 2    RETRIBUZIONE TABELLARE    Importo: 1763,89

Data Inizio: 01/01/2009    Data Fine: 31/12/9999    Data Reg.: 31/12/2012    Prima Data Fine: 31/12/9999

**Manutenzione tipo assunzione / livello conto annuale su Testata Cedolini**

Codice ente: 1 ENTE DI PROVA    Anno: 2022

Codice Dipendente: 40 DOMENI DANIELA

Mese	Progr.	Tipo Ass.	Categ.	Liv. Conto Ann.
1	0	1	43	050000
2	0	1	43	050000
3	0	1	43	050000

Mese: 1    Pr. Mese: 0    Tipo Assunz.: 1 Tempo indeterminato

Categoria: 43    Categ-D3-acc-D1

Conto Ann.: 050000    Posizione economica D3

Assegna liv. conto ann



**Aggiornamento Livello Conto Annuale su testata cedolino**

(3 di 5)

- **Metodo Applicato x Dipendenti Collaboratori Staff del sindaco (Tipo Assunzione 12)**
- **Metodo Applicato x Dipendenti Dirigenti a Tempo Determinato (Tipo Assunzione 14)**
  - ✓ Per quanto riguarda questa tipologia di dipendenti a tempo Determinato sarà preso il codice **Tipo Assunzione** memorizzato mese per mese sulla testata del cedolino, reperito il relativo codice livello Conto Annuale ad ogni codice Tipo Assunzione associato, e quindi associato il livello Conto Annuale ad ogni mese e per ogni dipendente.

Questa funzione è presente nel menù:

- *Adempim. di legge*
  - *Elaborazione Conto Annuale*

Con la dicitura:

- **Manutenzione inquadramento su Testata Cedolino**

○ **Azioni richieste**

- ✓ Eseguire eventuali manutenzioni sul campo “Tipo di Assunzione” o “Livello Conto Annuale” nel caso dovessero risultare non corretti.

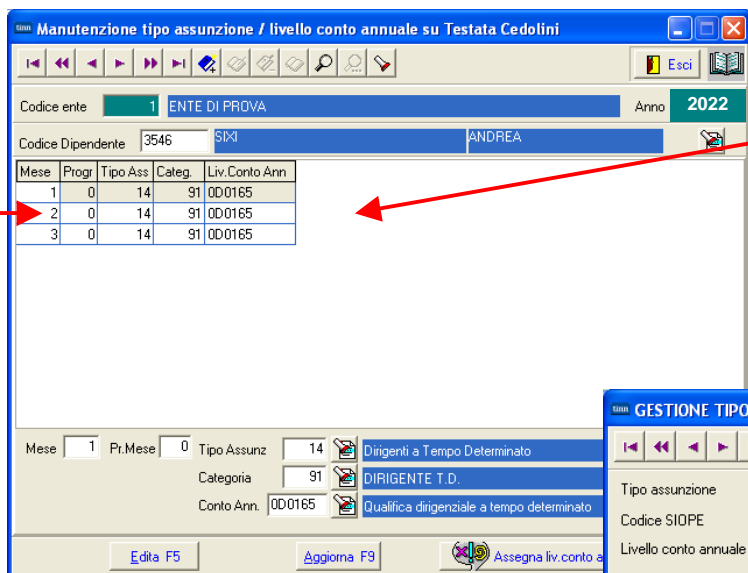

In alcuni casi si potrebbe commettere l'errore di attribuire ad un dipendente un Tipo Assunzione non corretto. Infatti potrebbe succedere di utilizzare per i Dirigenti a Tempo determinato il codice assunzione 6 Tempo Determin. e non il codice 14 Dirigenti Tempo Det. In questo caso sarà necessario modificare il Tipo Assunzione con la funzione qui descritta e rilanciare l'aggiornamento Livello Conto Annuale

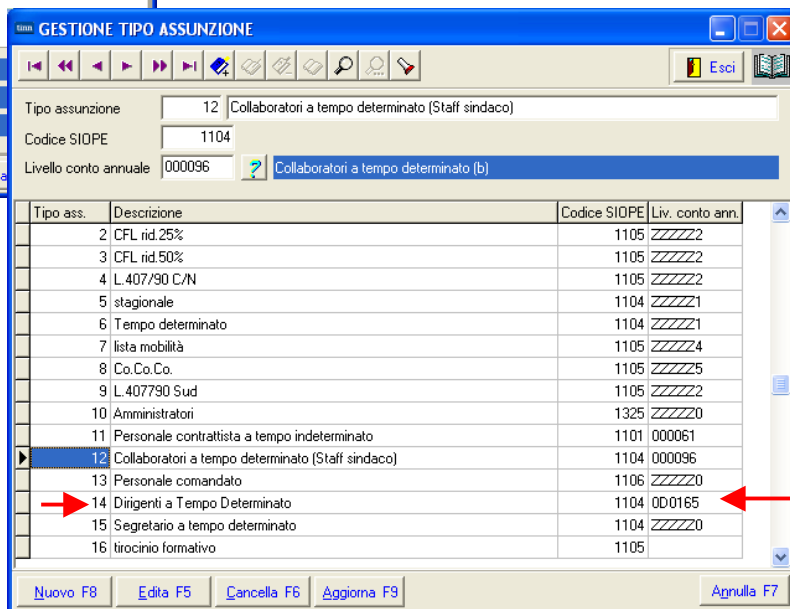

Qualora siano state riscontrate delle incongruenze è ovvio che eventuali manutenzioni sul Tipo Assunzione siano da eseguire anche direttamente sulla Funzione di Gestione Anagrafica Risorse Umane utilizzando gli specifici bottoni a disposizione !!.



## Aggiornamento Livello Conto Annuale su testata cedolino

(4 di 5)

- **Metodo Applicato x Dipendenti Tempo Determinato (Tipo Assunzione 6)**
- **Metodo Applicato x CoCoCo (Tipo Assunzione 8)**
- **Metodo Applicato x LSU (Tipo Assunzione 7)**
- **Metodo Applicato x .... Ecc..**

✓ Per quanto riguarda la tipologia di dipendenti qui richiamati, che vengono esposti nelle specifiche righe della Tabella 14, sarà preso il codice **Tipo Assunzione** memorizzato mese per mese sulla testata del cedolino, reperito il relativo codice livello Conto Annuale ad ogni codice Tipo Assunzione associato, e quindi associato il livello Conto Annuale ad ogni mese e per ogni dipendente. (ZZZZZ1, ZZZZZ5, ZZZZZ4, ecc..)

Questa funzione è presente nel menù:

- *Adempim. di legge*
  - *Elaborazione Conto Annuale*

Con la dicitura:

- **Manutenzione inquadramento su Testata Cedolino**

### ○ **Azioni richieste**

✓ Eseguire eventuali manutenzioni sul campo "Tipo di Assunzione" o "Livello Conto Annuale" nel caso dovessero risultare non corretti.

Mese	Progr	Tipo Ass	Categ.	Liv. Conto Ann
1	0	6	53	ZZZZZ1
2	0	6	53	ZZZZZ1
3	0	6	53	ZZZZZ1

Data Assunzione	Data Cessazione	Tipo Ass.	Tipo Impiego	Data Reg.	Prima Data Fine
20/07/2009	31/12/9999	6	17	31/12/2012	31/12/9999

Qualora siano state riscontrate delle incongruenze è ovvio che eventuali manutenzioni sul Tipo Assunzione siano da eseguire anche direttamente sulla Funzione di Gestione Anagrafica Risorse Umane utilizzando gli specifici bottoni a disposizione !!.

**Aggiornamento Livello Conto Annuale su testata cedolino**

(5 di 5)



**Attenzione !!**

Per il personale comandato con specifico codice tipo assunzione "13 Personale Comandato" le voci di cedolino di tipo "accessorio" erogate saranno automaticamente indirizzate in tabella 13 nella colonna:

- S761: Competenze personale comandato, distaccato presso l'amministrazione

Per l'applicazione di questo automatismo è necessario che il Tipo Assunzione 13 del dipendente comandato abbia l'indicazione del livello CA "ZZZZZ6".  
Esempio:

Tipo ass.	Descrizione	Cod.Piano Conti	Liv. conto ann.
5	stagionale	1.01.01.01.006	ZZZZZ1
6	Tempo determinato	1.01.01.01.006	ZZZZZ1
7	lista mobilità	1.03.02.12.002	ZZZZZ4
8	Co.Co.Co.	1.03.02.12.003	ZZZZZ5
9	L.407790 Sud	1.01.01.01.006	ZZZZZ2
10	Amministratori	5.04.03.99.000	ZZZZZ0
11	Personale contrattista a tempo indeterminato	1.01.01.01.002	000061
12	Collaboratori a tempo determinato (Staff sindaco)	1.01.01.01.006	000096
13	Personale comandato	1.09.01.01.001	ZZZZZ6
14	Dirigenti a Tempo Determinato	1.01.01.01.006	000165
15	Segretario a Tempo Determinato	1.01.01.01.006	ZZZZZ0
500	Reddito assimilato a lavoro dipendente		ZZZZZ0

**Attenzione**  
Esempio: Il livello Conto Annuale "0D5000- Posiz.econ. D5", viene desunto dal codice Categoria assegnato "ai comandati" nella sezione: - Inquadramento dell'Anagrafica Dipendenti. .

Descrizione	Valore	Descrizione	Valore
I422 - Indennità di vacanza contrattuale	0	I424 - Ind.Art. 42 c.5-ter DLGs 151	0
I125 - Indennità di vigilanza	0	I418 - Assegno ad personam	0
I143 - Personale scolastico	0		
I207 - Retribuz. di posizione dirigenti e non dirigenti	0		
I212 - Retribuz. di risultato dirigenti e non dirigenti	0		
I222 - Indennità di comparto	0		
S604 - Compensi oneri, rischi e disagi	0		
S710 - Comp.agg.al seg.comunale come dir.gen.	0		
S615 - Fondo specifiche responsabilità	0	T101 - Straordinario	0
S630 - Compensi produttività	0	S740 - Diritti di rogito-segret-scav.	0
S720 - Incentivi alla progettaz.ex-legge Merloni	0	S750 - Onorari avvocati	0
S998 - Arretrati anni precedenti	0	S761 - Comp.pers.comandato	14.742
S997 - Arretrati produtt./risultato	0	S190 - Ind.tà di Staff	0
S999 - Altre indennità	0	TOTALE	14742

**Stampa dipendenti x livello Conto Annuale Testata Cedolino**

(1 di 3)

Questa funzione è presente nel menù:

- *Adempim. di legge*
  - *Elaborazione Conto Annuale*
    - Stampe

Con la dicitura:

- **Dipendenti per livello conto annuale su Testata Cedolino**

○ **Funzionalità:**

- ✓ Consente di verificare la distribuzione del personale per livello conto annuale.
- ✓ Per il dettaglio del numero di mensilità conteggiate da esporre in tabella 12 utilizzare la successiva funzione di “Stampa Dipendenti per Livello conto annuale su righe di cedolino”

○ **Azioni richieste:**

- ✓ Eseguire la Funzione di Stampa controllando le congruenze di classificazione per ogni livello conto annuale.

Esempio di stampa:

ENTE DI PROVA							Pag. 1
STAMPA DIPENDENTI DEL LIVELLO 0D0165 Qualifica dirigenziale a tempo determinato							
0D0165 Qualifica dirigenziale a tempo determinato							
Prg	Codic	Cognome e nome	Codice fiscale	Data assunz.	Data licenz.	Lic. Livello	Tipo assunzione
1	3546	SIXI ANDREA	SXINDR69A05L103R	01/01/2009	31/12/9999	91 DIRIGENTE T.D.	14 Dirigenti a Tempo Determinato
<b>Totale mesi lavorati</b>							

**Stampa dipendenti x Livello Conto Annuale Righe Cedolino**

(2 di 3)

Questa funzione è presente nel menù:

- Adempim. di legge
  - Elaborazione Conto Annuale
    - Stampe

Con la dicitura:

- **Dipendenti per Livello conto annuale su Righe Cedolino**

- **Azioni richieste**

- ✓ Eseguire preventivamente a Funzione di Aggiornamento Righe di Cedolino (descritta nei paragrafi successivi).
- ✓ Eseguire la Funzione di Stampa controllando le congruenze di classificazione per ogni livello conto annuale.

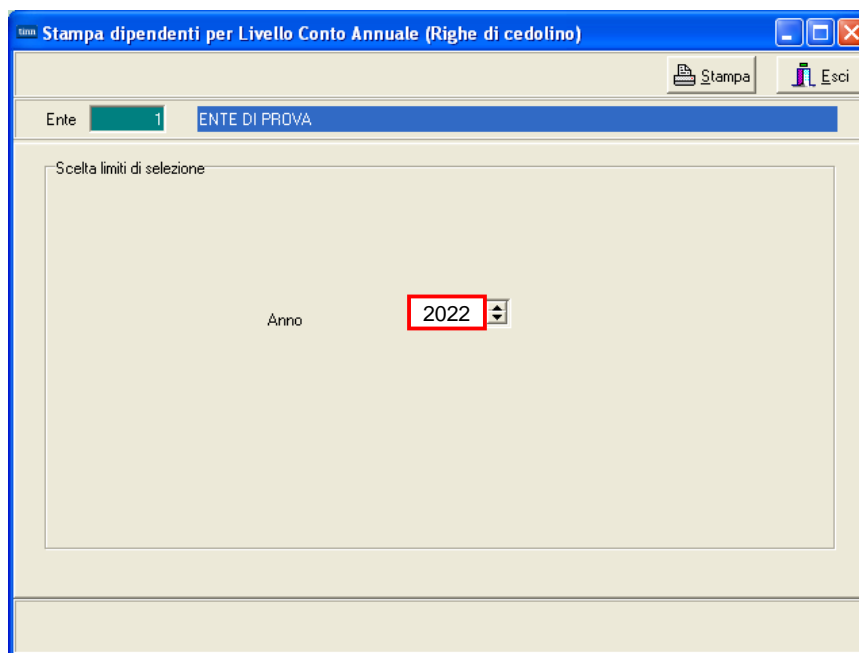

Esempio di stampa:

ENTE DI PROVA								Pag.	1
<b>STAMPA DIPENDENTI DEL LIVELLO</b>		<b>0D0165</b>	<b>Qualifica dirigenziale a tempo determinato</b>						
		<b>0D0165</b>	<b>Qualifica dirigenziale a tempo determinato</b>						
Prg	Codic	Cognome e nome	Codice fiscale	Data assunz.	Data licenz.	Tipo assunzione		N.Mesi	
1	3546	SIXI ANDREA	SXINDR69A05L103R	01/01/2009	31/12/9999	14	Dirigenti a Tempo Determinato	3,00	
<b>Totale mesi lavorati</b>								<b>3</b>	

Campo	Descrizione
<b>Mese inizio – Fine</b>	In questa stampa rispetto alla precedente viene indicato il numero di mesi movimentati da/a oltre al Tipo di Assunzione.

**Stampa dipendenti con cambio di livello**

(3 di 3)

Questa funzione è presente nel menù:

- Adempim. di legge
  - Elaborazione Conto Annuale
    - Stampe

Con la dicitura:

- **Dipendenti con cambio di livello**

- **Azioni richieste**

- ✓ Qual'ora fosse ancora presente cancellare la Mensilità 81.0 Calcolo Costo Residuo
- ✓ Eseguire la Funzione di Stampa controllando gli eventi presentati.

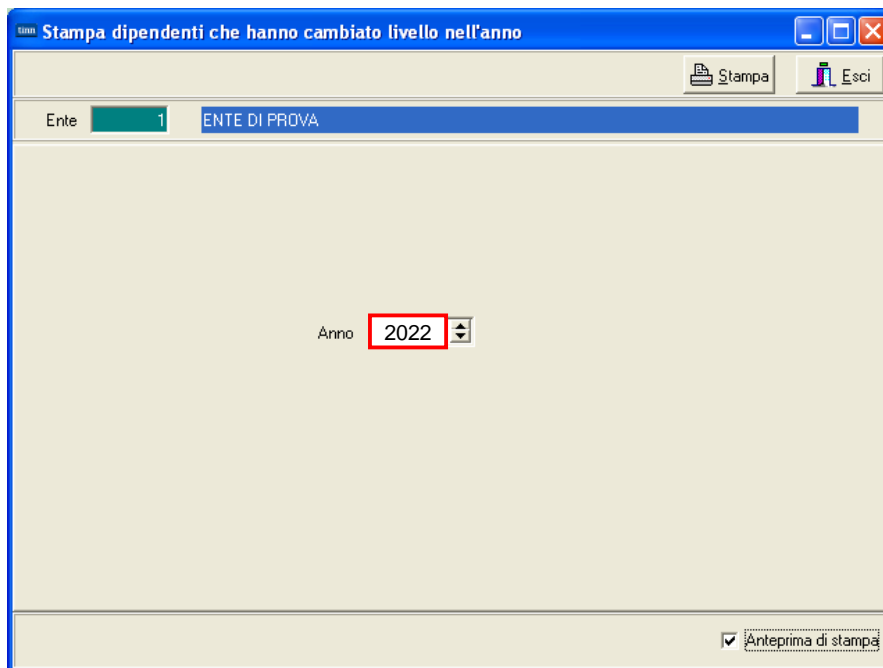

La segnalazione della variazione di Categoria/Posizione Economica, come previsto dalla stessa Circolare della Ragioneria Generale dello Stato, tiene conto del **“Criterio di Applicazione del Provvedimento”**.

Saranno quindi evidenziati in due tabulati separati, tutti quei dipendenti che nel corso del 2022 sulla testata del cedolino, presentano una variazione sia di Tipo Assunzione che di Categoria/Posizione Economica.

Con questo tabulato si potranno così eseguire tutti i riscontri, sia sui dipendenti, che sui loro mesi interessati a “Variazione” di Tipo Assunzione e Categoria/Posizione Economica.

Esempio di stampa:

ENTE DI PROVA		STAMPA DIPENDENTI CHE HANNO CAMBIATO CATEGORIA / POS.ECONOMICA NELL'ANNO			Pag. 1
Dipendente	Mese	Tipo assunzione	Categoria/pos.economica	Livello conto annuale	
40 DOMENI DANIELA		DMNDN154T58E058Y			
	1 GENNAIO	1 Tempo indeterminato	42 Categ-D2-acc.D1		Posizione economica D2 ←
	2 FEBBRAIO	1 Tempo indeterminato	43 Categ-D3-acc.D1		Posizione economica D3 ←
	3 MARZO	1 Tempo indeterminato	43 Categ-D3-acc.D1		Posizione economica D3
	4 APRILE	1 Tempo indeterminato	43 Categ-D3-acc.D1		Posizione economica D3
	5 MAGGIO	1 Tempo indeterminato	43 Categ-D3-acc.D1		Posizione economica D3
	6 GIUGNO	1 Tempo indeterminato	43 Categ-D3-acc.D1		Posizione economica D3
	7 LUGLIO	1 Tempo indeterminato	43 Categ-D3-acc.D1		Posizione economica D3
	8 AGOSTO	1 Tempo indeterminato	43 Categ-D3-acc.D1		Posizione economica D3
	9 SETTEMBRE	1 Tempo indeterminato	43 Categ-D3-acc.D1		Posizione economica D3
	10 OTTOBRE	1 Tempo indeterminato	43 Categ-D3-acc.D1		Posizione economica D3
	11 NOVEMBRE	1 Tempo indeterminato	43 Categ-D3-acc.D1		Posizione economica D3
	12 DICEMBRE	1 Tempo indeterminato	43 Categ-D3-acc.D1		Posizione economica D3

**(Eventuale) Manutenzione Livello Conto annuale su testata cedolino** (1 di 3)

Questa funzione è presente nel menù:

- Adempim. di legge
  - Elaborazione Conto Annuale

Con la dicitura:

- **Manutenzione inquadramento su Testata Cedolino**

- **Azioni richieste**

- ✓ Eseguire eventuali manutenzioni sul campo "Tipo di Assunzione" o "Livello Conto Annuale" nel caso dovessero risultare non corretti.

Qualora siano state riscontrate delle incongruenze è ovvio che eventuali manutenzioni sul Tipo Assunzione siano da eseguire anche direttamente sulla Funzione di Gestione Anagrafica Risorse Umane utilizzando gli specifici bottoni a disposizione !!.

**Aggiornamento Righe Cedolino**

(1 di 1)

Questa funzione è presente nel menù:

- Adempim. di legge
  - Elaborazione Conto Annuale

Con la dicitura:

- **Aggiornamento Righe Cedolino**

◦ **Azioni richieste**

- ✓ Eseguite le funzioni di controllo si potrà eseguire questa funzione di “Aggiornamento Righe Cedolino” che provvederà ad aggiornare tutte le righe di cedolino interessate secondo le nuove configurazioni e/o eventuali manutenzioni eseguite.

Entrambi gli indicatori :

“**Codici livelli dei dipendenti**”: x agg.to Cod.Liv. C.Annuale su Voci e  
 “**Codici livelli delle voci**”: x agg.to codici colonne tabelle 12,13 e 14  
**devono essere attivi.**

L'utilizzo differenziato è richiesto solo per specifici casi particolari.

Questa funzione, dopo il corretto “tuning” dei Dipendenti e delle Voci, provvederà ad aggiornare:

- ✓ tutte le Voci di Cedolino movimentate
- ✓ per tutti i Dipendenti
- ✓ per tutti i Mesi dell’Anno 2022,

in modo da poter riportare eventuali variazioni contemplate nella nuova Circolare del Conto Annuale, rispetto a quanto si era potuto operare, nel corso del 2022, sulle indicazioni della precedente circolare al Conto Annuale 2021.



**Attenzione !!**

Questa funzione va utilizzata obbligatoriamente la prima volta, ma anche ad ogni successiva modifica che fosse stata eseguita sulle Voci o sui Dipendenti.



## Funzioni di Elaborazione

### Calcolo Tabelle + Contributi

(1 di 1)

Questa funzione è presente nel menù:

- Adempim. di legge
  - Elaborazione Conto Annuale

Con la dicitura:

- **Calcolo Tabelle + Contributi**

#### ○ Azioni richieste

- ✓ Eseguire il Calcolo Tabelle + Contributi del Conto Annuale
- ✓ Al termine dell'elaborazione potrà essere prodotta una stampa con l'indicazione di tutti i soggetti trattati x per lo sviluppo del calcolo Contributi (P055) e Irap (P061):
  - "Stampa log."

### ATTENZIONE

La richiesta di calcolo automatico anche dei "Buoni Pasto" comporta un rallentamento delle fasi di elaborazione.

Valutare la convenienza Tempo/Risultato di questo ulteriore automatismo.

**Stampa Tabella 12** (1 di 1)

Questa funzione è presente nel menù:

- Adempim. di legge
  - Elaborazione Conto Annuale
    - Stampe

Con la dicitura:

➤ **Tabella 12**

○ **Azioni richieste**

- ✓ Eseguire la stampa e/o estrarre i dati della Tabella 12.

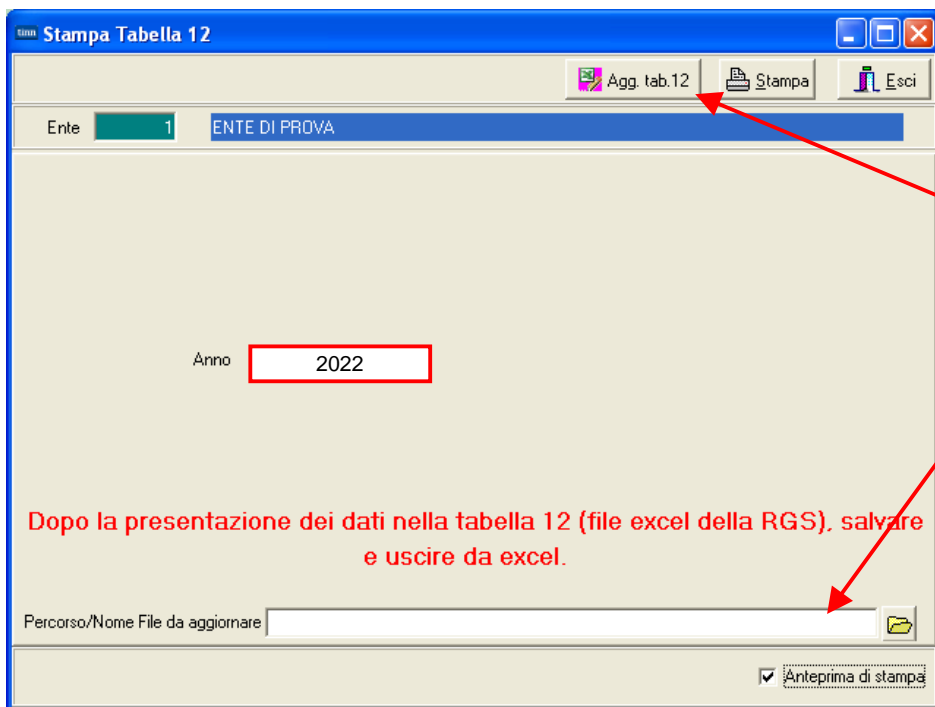

E' disponibile anche la funzione di estrazione dati direttamente su Kit Excel distribuito dalla Ragioneria Generale dello Stato

**Attenzione !!**  
Le pagine delle Tabelle 12, 13 e 14 del Kit Excel NON devono contenere dati eventualmente già presenti per effetto di precedenti estrazioni ! **“Pulire” le tabelle prima di eseguire una successiva estrazione !!**

**COMPARTO REGIONI ED AUTONOMIE LOCALI**      ISTITUZIONE ENTE DI PROVA      Anno

**Tabella 12** - oneri annui per voci retributive a carattere 'stipendiale' corrisposte al personale in servizio (\*)

Qualifica/posizione economica/profilo	Codice	Voci di spesa								TOTALE (2+3+4+5+6+7-8)
		NUMERO DI MENSILITA' (**)	STIPENDIO	INDENNITA' INTEGRATIVA SPECIALE	R.I.A./PROGR. ECONOMICA DI ANZIANITA'	TREDICESIMA MENSILITA'	ARRETRATI ANNO CORRENTE	ARRETRATI ANNI PRECEDENTI	RECUPERI DERIVANTI DA ASSENZE, RITARDI, ecc.	
		1-M000	2-A015	3	4-A030	5-A035	6-A120	7-A045	8-A070	
Es. gratie B	0D0103	12	39.979			5.871				45.850
Qualifica dir. liquidato a tempo determinato	0D0164	36	119.938			17.720				137.658
Qualifica dir. liquidato a tempo determinato	0D0165	12	39.979			5.922				45.901
Paria.con. D5 profilo occorre D3	052486	12	26.511			2.338				28.849
Paria.con. D6 profilo occorre D3	051488	13	27.493		152	2.837				30.482
Paria.con. D6 profilo occorre D1	051489	12	25.378			2.831				28.209
Paria.con. D6 profilo occorre D2	058000	12	24.338			2.563				26.901

**ecc..**

TOTALE		1.944,37	2.798.972		40.226	255.512		51.370	12.121	3.133.959
--------	--	----------	-----------	--	--------	---------	--	--------	--------	-----------

**Soppressa**

Per il comparto Regioni ed Autonomie Locali la colonna 3 Indennità Integrativa Speciale è stata soppressa. In stampa viene comunque riportata per le altre tipologie di enti.

**Stampa Tabella 13**

(1 di 1)

Questa funzione è presente nel menù:

- Adempim. di legge
  - Elaborazione Conto Annuale
  - Stampe

Con la dicitura:

➤ **Tabella 13**

○ **Azioni richieste**

- ✓ Eseguire la stampa e/o estrarre i dati della Tabella 13.

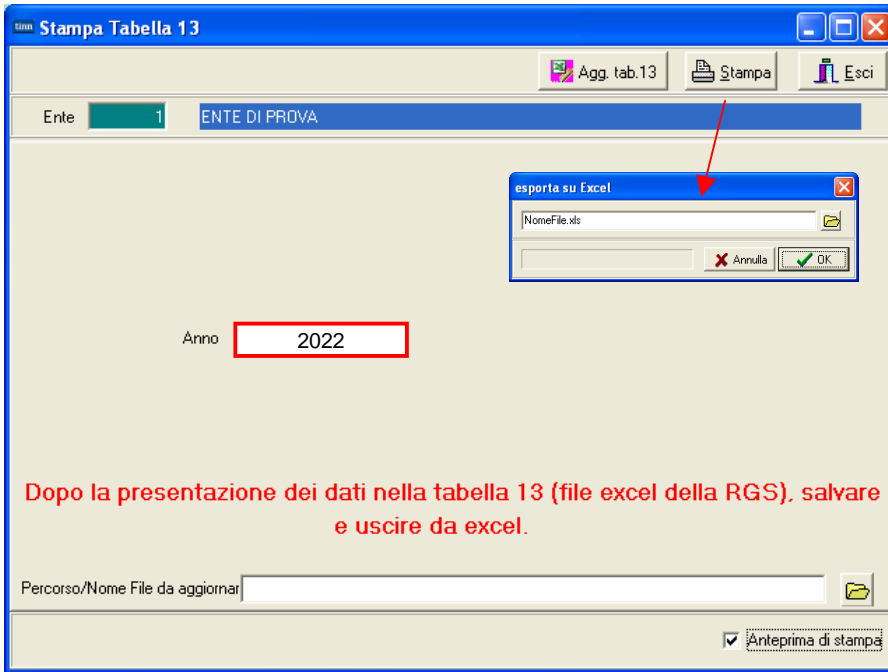

**Attenzione !!**  
 Le pagine delle Tabelle 12, 13 e 14 del Kit Excel NON devono contenere dati eventualmente già presenti per effetto di precedenti estrazioni ! **“Pulire” le tabelle prima di eseguire una successiva estrazione !!.**

**REGIONI ED AUTONOMIE LOCALI - anno**   

**Tabella 13 - oneri annui per indennità e compensi accessori corrisposti al personale in servizio (\*)**

Qualifica/posic. economica/profilo o evidenziate quelle valorizzate nella TI)	Cod.	VOCI DI SPESA																				TOTALE					
		IND. DI VACANZA CONTRATTUALE	IND. DI INGIUNTA	PERSONALE SOLICITATO	RETRIBUZIONE SUPPLEMENTARE	RETRIBUZIONE SUPPLEMENTARE	INDENNITÀ COMPENSAZIONE	RETRIBUZIONE AGGIUNTIVA PER ESCESSIONI CONDIZIONATE	ASSEGNO PER PERSONALE	INDENNITÀ ART. 42, COMMA 1° LETT. D.LGS. 15/20/24	INDENNITÀ DI STAFF/COLLABORAZIONE	COMPENSI INDIFFERIBILI/DIFAGI	COMPENSI AGGIUNTIVI PER ATTIVITÀ SPECIFICHE	FONDO SPESE RESPONSABILI	COMPENSI PRODUTTIVITÀ	COMPENSI FUNZIONI TECNICHE	DIRITTI DI RISTORO/INDENNITÀ SPERANCO	ONORARI APPROVAZIONE	COMPETENZE PROFESSIONALI/COMANDO/PRESTAZIONE	ELEMENTO PUNTI/INCENTIVI	INDENNITÀ DI FIDUCIA		ARRETRATI ANNI PRECEDENTI	ALTRA SPESE ACCESSORIE ED INDENNITÀ TARI	STRAGORDINARIO		
		M22	I25	I43	I207	I212	I222	I223	I418	I424	S150	S604	S710	S815	S830	S720	S740	S750	S761	S770	S771	S898	S899	T101			
SEGREARIO A	0D0002																										
SEGREARIO B	0D0003																										
SEGREARIO C	0D0005																										
DIRETTORE GENERALE	0D0007																										
DIRIGENTE A TEMPO DETERMINATO FUORI O	0D0088																										
ALTE SPECIALIZZ. FUORI O	0D0095																										
SEGREARIO GENERALE CCNA	0D009A																										
DIRIGENTE A TEMPO INDETERMINATO	0D0064																										
DIRIGENTE A TEMPO DETERMINATO IN DD	0D0065																										
ALTE SPECIALIZZ. IN D.O.	0D0095																										
RESPONSABILE DEI SERVIZI O DEGLI UFFICI IN	0D0096																										
POSIZIONE ECONOMICA D7	0D7000																										
POSIZIONE ECONOMICA D6	098000																										
POSIZIONE ECONOMICA D5	0D6000																										
POSIZIONE ECONOMICA D4	0D4000																										
POSIZIONE ECONOMICA D3	054000																										
POSIZIONE ECONOMICA D2	049000																										
POSIZIONE ECONOMICA D1	0D1000																										
POSIZIONE ECONOMICA C6	097000																										
POSIZIONE ECONOMICA C5	046000																										
POSIZIONE ECONOMICA C4	045000																										
POSIZIONE ECONOMICA C3	043000																										
POSIZIONE ECONOMICA C2	042000																										
POSIZIONE ECONOMICA C1	0C1000																										
POSIZIONE ECONOMICA B9	082000																										
POSIZ. ECON. B7 - PROFILO ACCESSO B3	0E7400																										
POSIZ. ECON. B7 - PROFILO ACCESSO B1	0E7000																										
POSIZ. ECON. B6 PROFILI ACCESSO B3	038430																										
POSIZ. ECON. B6 PROFILI ACCESSO B1	038491																										
POSIZ. ECON. B5 PROFILI ACCESSO B3	037482																										
POSIZ. ECON. B5 PROFILI ACCESSO B1	037483																										
POSIZ. ECON. B4 PROFILI ACCESSO B3	038484																										
POSIZ. ECON. B4 PROFILI ACCESSO B1	038485																										
POSIZIONE ECONOMICA DI ACCESSO B3	054000																										
POSIZIONE ECONOMICA E3	034000																										
POSIZIONE ECONOMICA E2	032000																										
POSIZIONE ECONOMICA DI ACCESSO B1	054000																										
POSIZIONE ECONOMICA A6	046000																										
POSIZIONE ECONOMICA A5	045000																										
POSIZIONE ECONOMICA A4	028000																										
POSIZIONE ECONOMICA A3	027000																										
POSIZIONE ECONOMICA A2	025000																										
POSIZIONE ECONOMICA A1	044000																										
CONTRATTISTI	000061																										
COLLABORATORE A.T.D. ART. 80 TUEL	000062																										
<b>TOTALE</b>																											

(\*) personale a tempo indeterminato al quale viene applicato un contratto di lavoro di tipo privatistico (es. spogliatico, chimico, edile, metalleccario, portiere, ecc.)

(b) di: "Istruzioni generali e specifiche di comparto" e "giornaliero"

(c) gli importi vanno indicati in EURO, senza cifre decimali (cif) o/otolare: "Istruzioni generali e specifiche di comparto"

**Stampa Tabella 14**

(1 di 1)

Questa funzione è presente nel menù:

- Adempim. di legge
  - Elaborazione Conto Annuale
    - Stampe

Con la dicitura:

➤ **Tabella 14**

○ **Azioni richieste**

- ✓ Eseguire la stampa e/o estrarre i dati della Tabella 14.



## Attenzione !!

Le pagine delle Tabelle 12, 13 e 14 del Kit Excel NON devono contenere dati eventualmente già presenti per effetto di precedenti estrazioni ! **“Pulire” le tabelle prima di eseguire una successiva estrazione !!.**

COMPARTO REGIONI ED AUTONOMIE LOCALI - TABELLA 14		ISTITUZIONE ENTE DI PROVA	Anno <input type="text"/>
DESCRIZIONE	Codice	Importi	
ASSEGNI PER IL NUCLEO FAMILIARE	L005	29112	
GESTIONE MENSE	L010	0	
EROGAZIONE BUONI PASTO	L011	0	
FORMAZIONE DEL PERSONALE	L020	0	
BENESSERE DEL PERSONALE	L090	0	
EQUO INDENNIZZO AL PERSONALE	L100	0	
SOMME CORRISPOSTE ALL'AGENZIA DI LAVORO TEMPORANEO (INTERINALE)	L105	0	
COPERTURE ASSICURATIVE	L107	0	
CONTRATTI DI COLL.COORDINATA E CONTINUATIVA O CONVENZIONI (ART.1, C.116 L.311/2004)	L108	0	
INCARICHI LIBERO PROFESSIONALI / STUDIO / RICERCA / CONSULANZA	L109	0	
CONTRATTI PER RESA SERVIZI / ADEMPIMENTI OBBLIGATORI PER LEGGE	L115	0	
ALTRE SPESE	L110	34264	
RETRIBUZIONI DEL PERSONALE A TEMPO DETERMINATO	P015	73868	
RETRIBUZIONI DEL PERSONALE CON CONTRATTO DI FORMAZIONE E LAVORO	P016	0	
INDENNITA' DI MISSIONE E TRASFERIMENTO	P030	60	
CONTRIBUTI A CARICO DELL'AMMINISTRAZIONE per FONDI DI PREV.COMPLEMENTARE	P035	0	
CONTRIBUTI A CARICO DELL'AMMINISTRAZIONE SU COMPETENZE FISSE ED ACCESSORIE	P055	1.038.531	
QUOTE ANNUE DI ACCANTONAMENTO DEL TFR O ALTRA INDENNITA' DI FINE SERVIZIO	P058	0	
IRAP	P061	284343	
RETRIB.PER I LAVORATORI CON CONTRATTO DI FORNITURA DI LAVORO TEMPORANEO (INTERINALE)	P062	0	
COMPENSO PER IL PERSONALE ADDETTO AI LAVORI SOCIALMENTE UTILI	P065	30426	
SOMME RIMBORSATE PER SPESE DI PERSONALE COMANDATO/FUORI RUOLO/IN CONV.	P071	0	
ALTRE SOMME RIMBORSATE ALLE AMMINISTRAZIONI	P074	0	
SOMME RICEVUTE DALLA U.E. E/O PRIVATI (-)	P098	0	
RIMBORSI RICEVUTI PER SPESE DI PERSONALE COMANDATO/FUORI RUOLO/ IN CONV. (-)	P090	0	
ALTRI RIMBORSI RICEVUTI DALLE AMMINISTRAZIONI (-) [spettanze + contributi]	P099	54607	

### Tabella 14

Confermata la riga calcolata acquisendo i dati dall'imponibile 23 Perseo:  
**P035–Contributi a carico amministrazione x fondi Prev.Complem.**

**Manutenzione Tabelle 12-13 e 14**

(1 di 1)

Queste funzioni sono presenti nel menù:

- *Adempim. di legge*
  - *Elaborazione Conto Annuale*

Con la dicitura:

- **Gestione Tabella 12**
- **Gestione Tabella 13**
- **Gestione Tabella 14**

○ **Azioni richieste**

- ✓ Eseguire eventuali manutenzioni sulle Tabelle calcolate (Esempio: INAIL, ecc.)

**TABELLA 12 - oneri annui per voci retributive a carattere 'stipendiale' corrisposte al...**

Anno **2022**  
Qualifica/Pos.econ. [?]

M000 - ex 01 - Numero di mensilità	0,00
A015 - ex 02 - Stipendio	0
03 - Indennità integrativa speciale	0
A030 - ex 04 - R.I.A./PROGR. economica di anzianità	0
A035 - ex 05 - Tredicesima mensilità	0
A120 - ex 06 - Arretrati anno corrente	0
A045 - ex 07 - Arretrati anni precedenti	0
A070 - ex 08 - Recuperi derivanti da assenze, ritardi, ecc...	0
09 - Totali	0,00

Nuovo F8   Edita F5   Cancella F6   Aggiorna F9

**TABELLA 13 - oneri annui per indennità e compensi corrisposti al personale in servi...**

Anno **2022** Qualifica/Pos.econ. [?]

I422 - Indennità di vacanza contrattuale	0	I424 - Ind.Art.42 c.5-ter DIGs 151	0
I125 - Indennità di vigilanza	0	1418 - Assegno ad personam	0
I143 - Personale scolastico	0		
I207 - Retribuz. di posizione dirigenti e non dirigenti	0		
I212 - Retribuz. di risultato dirigenti e non dirigenti	0		
I222 - Indennità di comparto	0		
S604 - Compensi oneri, rischi e disagi	0		
S710 - Comp.agg. al seg.comunale come dir.gen.	0		
S615 - Fondo specifiche responsabilità	0	T101 - Straordinario	0
S630 - Compensi produttività	0	S740 - Diritti di rogo-segret-scav.	0
S720 - Incentivi alla progettaz.ex-legge Merloni	0	S750 - Onorari avvocati	0
S998 - Arretrati anni precedenti	0	S761 - Comp.pers.comandato	0
S997 - Arretrati produtt/risultato	0	S190 - Ind.tà di Staff	0
S999 - Altre indennità	0	TOTALE	0

Edita F5   Cancella F6   Aggiorna F9   Annulla F7

**TABELLA 14 - Altri oneri che concorrono a formare il costo del lavoro (\*)**

Anno **2022**

Pagina 1 | Pagina 2 | Pagina 3 (SOLD ASL)

L005-Assegni per il nucleo familiare	0
L010-Gestione mense	0
L011-Erogazione buoni pasto	0
L020-Formazione del personale	0
L090-Benessere del personale	0
L100-Equo indennizzo al personale	0
L105-Somme corrisposte all'agenzia fornitrice di lavoro temporaneo (interinale)	0
L107-Coperture assicurative	0
L108-Contratti di collaborazione coordinata e continuativa o convenzioni	0
L109-Incarichi libero professionali/studio/ricerca/consulenza	0
L115-Contratto per resa servizi/adempimenti obbligatori per legge	0
L110-Altre spese	0

Nuovo F8   Edita F5   Cancella F6   Aggiorna F9

**TABELLA 14 - Altri oneri che concorrono a formare il costo del lavoro (\*)**

Anno **2022**

Pagina 1 | **Pagina 2** | Pagina 3 (SOLD ASL)

P015-Retribuzioni del personale a Tempo Determinato	0
P016-Retribuzione del personale con contratto di formazione e lavoro	0
P030-Indennità di missione e trasferimento	0
P035-Contributi a carico dell'amministrazione per fondi di prev.complementare	0
P055-Contrib. a carico dell'amministrazione su competenze fisse ed accessorie / inail	0
P058-Quote annue di accantonamento del TFR o altra indennità di fine servizio	0
P061-Irap	0
P062-Retr.del personale con contratto di fornitura di lavoro temporaneo (interinale)	0
P065-Compensi al personale addetto ai lavori socialmente utili	0
P071-Somme rimborsate per personale comand./fuori ruolo/in conv.	0
P074-Altre somme rimborsate alle amministrazioni	0
P098-Somme ricevute dall U.E. e/o privati (-)	0
P090-Rimborsi ricevuti per personale comand./fuori ruolo/in conv. (-)	0
P099-Altro rimborsi ricevuti dalle amministrazioni (-)	0

Nuovo F8   Edita F5   Cancella F6   Aggiorna F9   Annulla F7

## Sintesi Funzioni di Controllo e Quadratura

### Riepilogo Voci x Conto Annuale

(1 di 2)

Questa funzione è presente nel menù:

- Adempim. di legge
  - Elaborazione Conto Annuale
    - Stampe

Con la dicitura:

- **Riepilogo Voci x Conto Annuale**

#### ○ Azioni richieste

- ✓ Eseguire le stampe Selezionando di volta in volta il criterio di selezione desiderato.

Questa funzione rappresenta un valido supporto al controllo e successiva quadratura dei totali delle Tabelle 12, 13 e 14.

Infatti consente il riepilogo delle voci di cedolino movimentate nel 2018 distinto per codice Colonna di appartenenza alle tabelle sopra indicate.

#### Esempio:

La colonna n. 2 della tabella 12 "Stipendi" non sempre viene formata solo dalla voce di cedolino n. 2 "Retribuzione Tabellare", ma in molti casi vi si associano anche altre voci di cedolino come Retribuzione di Fascia, Progressioni economiche, Voci automatiche di riduzione trattamenti economici come P.Time, ecc....

Quindi per poter eseguire un controllo sul totale della colonna 2 della tabella 12 anziché sommare dal riepilogo generale voci tutte quelle voci identificate con il valore 2 nella colonna Tabella 12, si potrà attingere al totale fornitoci automaticamente da questa funzione di stampa. in modo da eseguire un riscontro sicuramente più immediato.

Stesso esempio lo si può estendere per il controllo delle voci di straordinario codice T101 della tabella 13, ecc..

Sono inoltre previsti, oltre al criterio di "Dettaglio di Stampa: Totali Generali" anche due altri criteri di "Dettaglio di Stampa:": "Totali per dipendente" e "Stampa Analitica", in modo da consentire un ulteriore dettaglio dei dati per verifiche e quadrature ancora più spinte.

**Riepilogo Voci x Conto Annuale**

(2 di 2)

Questa funzione presenta 7 modalità di selezione per dipendenti:

- *Tempo indeterminato + Dirigenti (ZZZZZ0)*
- *Licenziati Anno Precedente (ZZZZZ0/1)*
- *Tempo Determinato (ZZZZZ1)*
- *CFL - Contratto di formazione al lavoro (ZZZZZ2)*
- *LSU – Lavoratori Socialmente Utili (ZZZZZ4)*
- *CoCoCo – Collaborazioni Coordinate e Continuative (ZZZZZ5)*
- *Tutti*

- **Tempo indeterminato + Dirigenti (ZZZZZ0):** è utile per fare il riscontro diretto con i totali delle Tabelle 12, 13 e 14
- **Licenziati Anno Precedente (ZZZZZ0/1):** è utile al parziale controllo delle poste inserite nella Riga **L110** della Tabella 14 (ai totali in stampa infatti vanno sommati anche i contributi per somme erogate a personale cessato negli anni precedenti)
- **Tempo Determinato (ZZZZZ1):** sarà utile per il controllo delle poste inserite nella Riga **P015** della Tabella 14.
- **CFL - Contratto di formazione al lavoro (ZZZZZ2)** sarà utile per il controllo delle poste inserite nella Riga **P016** della Tabella 14.
- **LSU – Lavoratori Socialmente Utili (ZZZZZ4)** sarà utile per il controllo delle poste inserite nella Riga **P065** della Tabella 14.
- **CoCoCo – Collaborazioni Coordinate e Continuative (ZZZZZ5):** sarà utile per il controllo delle poste inserite nella Riga **L108** della Tabella 14 (insieme ai contributi stampati con la funzione di *Stampa Tabulato Contributi sociali x Tipo Assunzione 8 CoCoCo*).
- **Tutti:** si consiglia di confrontarlo con il *Riepilogo voci di cedolino – solo Totali*, in quanto sensibili differenze fra i due tabulati potrebbero evidenziare una errata impostazione dei codici o l'assenza di codici livello conto annuale su altri dipendenti oltre quelli già normalmente da escludere.

**Attenzione:** Questa funzione produce a cascata, uno per volta, 3 tipi di “output”, uno per ogni tabella interessata 12,13,14. Fra la fase di elaborazione del primo “output” di stampa e le successive elaborazioni potrebbero intercorrere anche alcuni minuti in relazione alla dimensione dei dati da elaborare. Questi tempi di attesa sono da considerarsi nella norma e non sono associabili a “blocchi di elaborazione”.

**Riepilogo Voci x Conto Annuale: Tempo indeterminato + Dirigenti**

(1 di 2)

Questa funzione è presente nel menù:

- Adempim. di legge
  - Elaborazione Conto Annuale
    - Stampe

Con la dicitura:

- **Riepilogo Voci x Conto Annuale**

- **Azioni richieste**

- ✓ Tempo Indeterminato + Dirigenti (0).

Controllare i totali con la tabella 12

Controllare i totali con la tabella 13

Controllare i totali con la Tabella 14

Di seguito si propone un esempio di stampa per quadratura tabella 12



**Riepilogo Voci x Conto Annuale: Tempo indeterminato + Dirigenti**

(2 di 2)

Esempio di stampa Riepilogo voci x Conto Annuale per quadratura Tabella 12.

COMUNE DI PROVA		Pag. 1	
RIEPILOGO GENERALE VOCI DEL 2022 PERSONALE IN FORZA O LIC.A/C			
Anno Comp.	Voce	Descrizione	Importo
<b>2</b>			
0	2	RETRIBUZIONE TABELLARE	2.709.989,12
0	12	INCREMENTO x POSIZIONE ECONOMICA FONDO	63.624,59
0	31	INDENNITA' QUALIFICA IV LIVELLO	2.528,6
0	151	INDENNITA' INTEGRATIVA SPECIALE	12.762,48
0	152	INDENNITA' INTEGRATIVA SPECIALE	1.170,86
0	161	AD PERSONAM CCNL 2003	1.336,56
0	7501	RIDUZ. RETRIBUZIONE TABELLARE x P.TIME	-46.454,32
0	7503	RIDUZ. INCR.POSIZ.ECON. FONDO x P.TIME	-1.342,43
0	7506	RIDUZ. IND. QUAL.IV x P.TIME	-42,18
0	50002	RETRIBUZIONE TABELLARE MP	49.062,77
0	57501	RIDUZ. RETRIBUZ.TABELLARE x P.TIME MP	-449,42
<b>TOTALE CODICE 2</b>			2.792.186,63
<b>4</b>			
0	21	RIA	61.998,65
0	7504	RIDUZ. RIA x P.TIME	-731,41
<b>TOTALE CODICE 4</b>			61.267,24
<b>5</b>			
0	2000	XIII^ MENSILITA' (POS.ORGANIZZATIVA)	2.950,87
0	2001	XIII^ MENSILITA' IN GIORNI	8.689,85
0	2001	XIII^ MENSILITA' IN GIORNI (TRATT.FONDAM	239.685,94
0	2005	XIII MENSILITA'	115,68
0	2051	XIV MENSILITA' FERROVIERI	1.470,96
<b>TOTALE CODICE 5</b>			252.913,3
<b>7</b>			
2005	70002	RETRIBUZIONE TABELLARE AP-TS	1.817,31
2006	70002	RETRIBUZIONE TABELLARE AP-TS	17.693,06
2007	70002	RETRIBUZIONE TABELLARE AP-TS	151.461,75
<b>TOTALE CODICE 7</b>			170.972,12
<b>8</b>			
0	4002	TRATTENUTA SCIOPERO A GG	-716,09
0	58012	RIDUZIONE MALATTIA 50% (OLTRE 1 ANNO) MP	-747,96
0	80031	MALATTIA DL 112/2008 - IND.III^V LIV.	-20,16
2007	68012	RIDUZIONE MALATTIA 50% (> 1 ANNO) AP	-780,48
<b>TOTALE CODICE 8</b>			-2.264,69

COMPARTO REGIONI ED AUTONOMIE LOCALI

ISTITUZIONE COMUNE DI PROVA

2022

Tabella 12 - oneri annui per voci retributive a carattere 'stipendiale' corrisposte al personale in servizio (\*\*)

Qualifica/posizione economica/profilo	Codic	Voci di spesa								TOTALE (2+3+4+5+6+7+8)
		NUMERO DI MENSILITA' (**)	STIPENDIO	INDENNITA' INTEGRATIVA SPECIALE	R.I.A./PROGR. ECONOMICA DI ANZIANITA'	TREDICESIMA MENSILITA'	ARRETRATI ANNO CORRENTE	ARRETRATI ANNI PRECEDENTI	RECUPERI DERIVANTI DA ASSENZE, RITARDI, ecc.	
		1	2	3	4	5	6	7	8	
Segretario B	0D01.03	12	32.262			4.834		12.721		49.817
Qualifica dirigenziale a tempo determinato	0D01.00	35,96	111.010		3.105	15.968				130.083
Qualifica dirigenziale a tempo determinato	0D00.99	12	37.043			4.650		574		42.267
Pariz. econ. D4 profili occorrenza D3	0514.88	36	74.132		1.721	6.769		4.113	99	86.636
Pariziano economico di occorrenza D3	0580.00	24	47.342			4.601		2.731		54.674
Pariziano economico D3	0500.00	36	70.476		998	6.656		3.609		81.739
Pariziano economico D2	0490.00	70,33	125.638		4.638	11.972		7.262	63	149.447
Pariziano economico di occorrenza D1	0570.00	3	5.100			507		926		6.533
Pariziano economico C3	0430.00	213	348.565		12.965	30.952		22.271	1.528	413.225
Pariziano economico C2	0420.00	446	712.091		20.283	61.031		44.996	65	836.336
Pariziano economico di occorrenza C1	0560.00	138,08	214.672		1.243	17.993		12.707	192	246.423
Pariz. econ. B5 profili occorrenza B3	0374.92	72	109.182		3.105	9.377		6.416		128.080
Pariz. econ. B4 profili occorrenza B1	0364.95	180	267.507		6.296	24.418		16.015	123	314.113
Pariziano economico di occorrenza B2	0550.00	24	35.365			2.936		2.041		40.342
Pariziano economico B3	0340.00	66	96.950		2.345	8.245		5.905	65	113.380
Pariziano economico B2	0320.00	201,17	284.399		1.920	23.768		16.928	70	326.945
Pariziano economico di occorrenza B1	0540.00	154	213.983		2.650	16.927		11.756	59	245.257
Pariziano economico A2	0250.00	2	2.524							2.524
Pariziano economico di occorrenza A1	0530.00	3	3.947			1.310				5.257
<b>TOTALE</b>		<b>1.728,54</b>	<b>2.792.188</b>		<b>61.269</b>	<b>252.914</b>		<b>170.971</b>	<b>2.264</b>	<b>3.275.078</b>

Soppressa

**Controlli:** Come si potrà notare è possibile eseguire un riscontro su ogni singola colonna. Con lo stesso tabulato inoltre si potranno eseguire i riscontri sulle colonne delle altre due tabelle la 13 e la 14.

**Riepilogo Voci x Conto Annuale: Tempo Determinato**

(1 di 1)

Questa funzione è presente nel menù:

- Adempim. di legge
  - Elaborazione Conto Annuale
    - Stampe

Con la dicitura:

- **Riepilogo Voci x Conto Annuale**

○ **Azioni richieste**

- ✓ Eseguire la stampa Selezionando Tempo determinato

**Riepilogo generale voci per conto annuale**

Ente **1** ENTE DI PROVA

Da anno, mese, progr. **2022** **1** **0** Ad anno, mese, progr. **2022** **12** **9**

Tipo stampa

Tempo indet. + dirigenti (0)
  CFL (2)
  Tutti

Licenziati A/P (0/1)
  LSU (4)

**Tempo determinato (1)**
 CoCoCo (5)

Dettaglio di stampa

Totali generali
  Totali per dipendente
  Stampa analitica

Selezione dipendente (solo per stampa totali per dipendente e analitica)

Dipend. da ... a **0** **9999999**

Anteprima di stampa

Controllare i totali con la Tab.14 – Cod.P015

**Riepilogo Voci x Conto Annuale: CFL e/o LSU**

(1 di 1)

Questa funzione è presente nel menù:

- Adempim. di legge
  - Elaborazione Conto Annuale
    - Stampe

Con la dicitura:

- **Riepilogo Voci x Conto Annuale**

◦ **Azioni richieste**

- ✓ Eseguire la stampa per le altre eventuali categorie gestite. (CFL, LSU, ecc..)

The screenshot shows a software window titled "Riepilogo generale voci per conto annuale". The window contains several input fields and radio buttons. The "Ente" field is set to "1 ENTE DI PROVA". The date range is set to "Da anno, mese, progr. 2022 1 0" and "Ad anno, mese, progr. 2022 12 9". Under the "Tipo stampa" section, the "LSU (4)" radio button is selected and highlighted with a red box. Under the "Dettaglio di stampa" section, the "Totali generali" radio button is selected. At the bottom, the "Selezione dipendente" section has "Dipend. da ... a" with values "0" and "9999999" highlighted in red. The "Anteprima di stampa" checkbox is checked.

Controllare i totali con la:

- Tab.14 – Cod. P016 per CFL
- Tab.14 – Cod. P065 per LSU

**Riepilogo Voci x Conto Annuale: CoCoCo**

(1 di 2)

Questa funzione è presente nel menù:

- Adempim. di legge
  - Elaborazione Conto Annuale
    - Stampe

Con la dicitura:

- **Riepilogo Voci x Conto Annuale**

- **Azioni richieste**

- ✓ Eseguire la stampa per i CoCoCo, applicando il criterio di Dettaglio Stampa Analitica

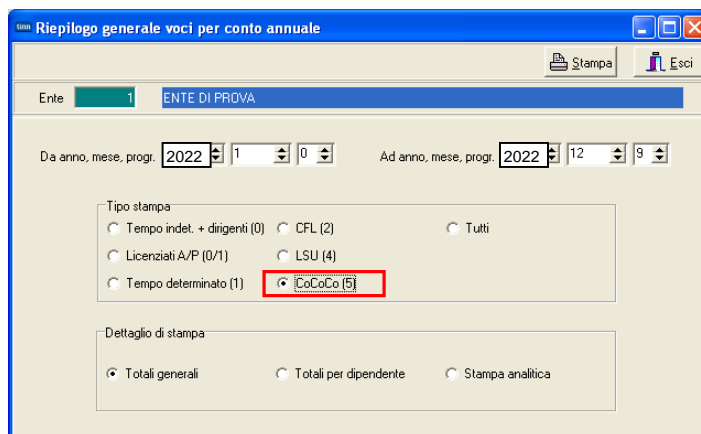

Controllare i totali con la Tab.14 – Cod.L108 sommando anche i contributi riportati nella stampa descritta nel successivo paragrafo.

**Riepilogo Contributi : CoCoCo**

(2 di 2)

Questa funzione è presente nel menù:

- Elaborazioni Mensili
  - Stampe di Controllo Contributi e Voci

Con la dicitura:

- **Tabulato Contributi Sociali**

- **Azioni richieste**

- ✓ Selezionare x Tipo Assunzione 8 CoCoCo, Totali x Dipendente e Totali Generali

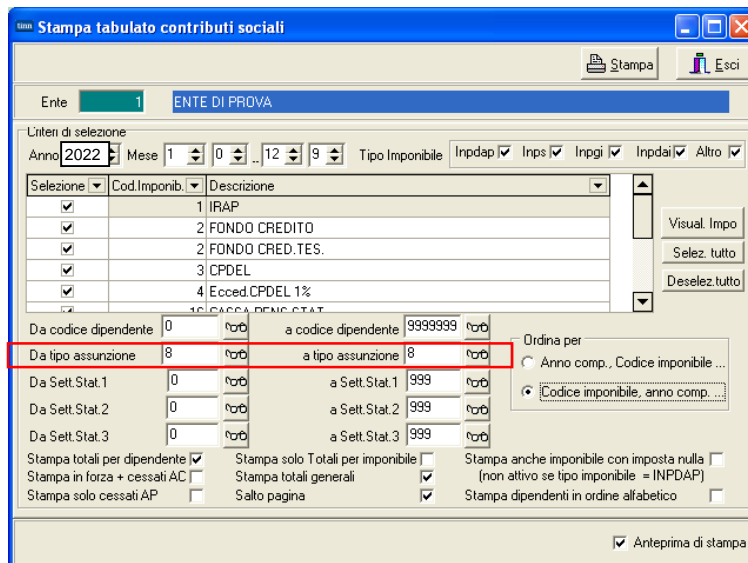

Controllare i totali con la Tab.14 – Cod.L108 sommando anche gli emolumenti riportati nella stampa descritta nel precedente paragrafo.

**Riepilogo Voci x Conto Annuale: Cessati AP**

(1 di 2)

Questa funzione è presente nel menù:

- Adempim. di legge
  - Elaborazione Conto Annuale
    - Stampe

Con la dicitura:

- **Riepilogo Voci x Conto Annuale**

○ **Azioni richieste**

- ✓ Eseguire la stampa per i Cessati AP, applicando il criterio di Dettaglio Stampa Analitica

Controllare i totali con la Tab.14 – Cod.L110 sommando anche i contributi riportati nella stampa descritta nel successivo paragrafo.

Esempio con “**Dettaglio di Stampa Analitica**”

						Pag. 1
<b>RIEPILOGO GENERALE VOCI DEL 2022 - PERSONALE LICENZIATO A/P</b>						
	Mens.	Anno Comp.	Voce	Descrizione		Importo
<b>S998</b>						
<b>85 ALESSI GIOACCHINO</b>						
	2	0	2008	61403 COMPENSO S.E.C. (ASSOGG.) APTC		3.253,95
	2	0	2009	61403 COMPENSO S.E.C. (ASSOGG.) APTC		1.611,48
	2	0	2010	61403 COMPENSO S.E.C. (ASSOGG.) APTC		898,71
	2	0	2011	61403 COMPENSO S.E.C. (ASSOGG.) APTC		526,83
<b>TOTALE DIPENDENTE</b>						6.290,97
<b>490 PIMPI MASSIMO</b>						
	2	0	2012	61432 INDENNITA' ART.13 LR. 17/90 AP		2.607,5
<b>TOTALE DIPENDENTE</b>						2.607,5
<b>TOTALE CODICE S998</b>						8.898,47
<b>TOTALE GENERALE</b>						8.898,47

**Riepilogo Contributi : Cessati AP**

(2 di 2)

Questa funzione è presente nel menù:

- *Elaborazioni Mensili*
  - *Stampe di Controllo Contributi e Voci*

Con la dicitura:

- **Tabulato Contributi Sociali**

- **Azioni richieste**

- ✓ Selezionare Stampa solo cessati AP
- ✓ Selezionare x Tipo Assunzione includendo ed escludendo le categorie non interessate (Esempio: Tipo Assunzione 10 Amministratori)

Controllare i totali con la Tab.14 – Cod. L110 sommando anche gli emolumenti riportati nella stampa descritta nel precedente paragrafo.

Nel codice L110 di Tab. 14 potrebbero essere state indirizzate anche altre “voci”. Tenerne conto x eventuali ulteriori riscontri.

**Tabulato Contributi Sociali**

(1 di 1)

Questa funzione è presente nel menù:

- *Elaborazioni Mensili*
  - *Stampe di Controllo Contributi e Voci*

Con la dicitura:

➤ **Tabulato Contributi Sociali**

○ **Azioni richieste**

- ✓ Selezionare x Tipo Assunzione includendo ed escludendo le categorie non interessate (Esempio: Tipo Assunzione 10 Amministratori)
- ✓ Selezionare gli imponibili escludendo Irap e F.do Credito e/o altri imponibili da non riportare sul Conto Annuale, con i seguenti ulteriori criteri:
  - *Ordina per: Codice Imponibile, anno comp*
  - *Stampa in forza + Cessati AC*
  - *Stampa solo Totali x Imponibile*
  - *Stampa Solo Totali Generali*

Stampa tabulato contributi sociali

Ente **1** ENTE DI PROVA

Criteri di selezione  
 Anno **2022** Mese **1** **0** **12** **9** Tipo Imponibile Inpdap  Inps  Inpgi  Inpdai  Altro

Selezic	Cod. Imponib.	Descrizione
<input type="checkbox"/>	1	IRAP
<input type="checkbox"/>	2	FONDO CREDITO
<input type="checkbox"/>	2	FONDO CRED. TES.
<input checked="" type="checkbox"/>	3	CPDEL
<input checked="" type="checkbox"/>	4	Ecced. CPDEL 1%
<input checked="" type="checkbox"/>	10	CACCA PENS. STAT.

Da codice dipendente **0** a codice dipendente **9999999**  
 Da tipo assunzione  a tipo assunzione   
 Da Sett. Stat. 1 **0** a Sett. Stat. 1 **999**  
 Da Sett. Stat. 2 **0** a Sett. Stat. 2 **999**  
 Da Sett. Stat. 3 **0** a Sett. Stat. 3 **999**

Stampa totali per dipendente  Stampa solo Totali per imponibile  Stampa anche imponibile con imposta nulla   
 Stampa in forza + cessati AC  Stampa totali generali  (non attivo se tipo imponibile = INPDAP)  
 Stampa solo cessati AP  Salto pagina  Stampa dipendenti in ordine alfabetico

Ordina per  
 Anno comp., Codice imponibile ...  
 Codice imponibile, anno comp. ...

Anteprima di stampa

I totali generali esposti in questo tabulato, si potranno controllare x Tabella 14 con il codice:

➤ P055: Totale contributi a carico istituzione per macrocategorie e restante personale

sottraendo la voce 9301 x Recupero Contributo INADEL 2,5% come da funzione proposta nel successivo paragrafo.

**Riepilogo Generale Voci**

(1 di 1)

Questa funzione è presente nel menù:

- *Elaborazioni Mensili*
  - *Stampe di Controllo Contributi e Voci*

Con la dicitura:

➤ **Riepilogo GeneraleVoci**

○ **Azioni richieste**

- ✓ Selezionare per il mese da controllare il codice Voce
  - *9301 Recupero Contributo INADEL 2,5% (o anche le altre eventualmente usate)*
  - *Solo Totali*

Stampa riepilogo generale voci

Ente **1** ENTE DI PROVA

Criteri di selezione

Periodo da ... a 2022 1 0 2022 12 9 Dipend. da ... a 0 9999999

Selezione voci

Intervallo voci

Elenco voci

Elenco voci (max 10)

9301	9300	9299	0	0
0	0	0	0	0

Sett. Statistici dipendenti 1..3 da ... a 0 999 0 999 0 999

Sett. statist. voci  no  1  2  3  4  5 Da valore 0 a valore 9999

Tipo stampa

Analitica  Sintetica  Solo totali  Sintetica per dip.  Categoria Dip.  Liv. Conto ann. Dip.

Ordina dipe per

Codice  Alfabetico  Cod. Fiscale

Stampa solo competenze negative  Non stampare partite di giro  Non stampare tot. vari anni

Stampa solo voci importate con flusso  Non stampare voci fiscali  Dipe con lordo > 90000

Solo dip. cessati nell'anno di elab.  Non stampare voci figurative

Anteprima di stampa

Questa stampa ci sarà utile per quadrare i contributi e/o anche l'IRAP tra Conto Annuale e Monitoraggio.



**Tabulato Contributi Sociali: IRAP**

(1 di 1)

Questa funzione è presente nel menù:

- *Elaborazioni Mensili*
  - *Stampe di Controllo Contributi e Voci*

Con la dicitura:

➤ **Tabulato Contributi Sociali**

○ **Azioni richieste**

- ✓ Selezionare x Tipo Assunzione includendo ed escludendo le categorie non interessate (Esempio: Tipo Assunzione 10 Amministratori)
- ✓ Selezionare SOLO IRAP con i seguenti ulteriori criteri:
  - *Ordina per: Codice Imponibile, anno comp*
  - *Stampa in forza + Cessati AC*
  - *Stampa solo Totali x Imponibile*
  - *Stampa Solo Totali Generali*

Stampa tabulato contributi sociali

Ente **1** ENTE DI PROVA

Lriteri di selezione

Anno **2022** Mese **1** **0** .. **12** **9** Tipo Imponibile Inpdap  Inps  Inpgi  Inpdai  Altro

Selezio	Cod.Imponib.	Descrizione
<input checked="" type="checkbox"/>	1	IRAP
<input type="checkbox"/>	2	FONDO CREDITO
<input type="checkbox"/>	2	FONDO CRED.TES.
<input type="checkbox"/>	3	CPDEL
<input type="checkbox"/>	4	Ecced.CPDEL 1%
<input type="checkbox"/>	10	CACCA DEMO STAT

Da codice dipendente **0** a codice dipendente **9999999**

Da tipo assunzione  a tipo assunzione

Da Sett.Stat.1 **0** a Sett.Stat.1 **999**

Da Sett.Stat.2 **0** a Sett.Stat.2 **999**

Da Sett.Stat.3 **0** a Sett.Stat.3 **999**

Stampa totali per dipendente  Stampa solo Totali per imponibile  Stampa anche imponibile con imposta nulla   
 Stampa in forza + cessati AC  Stampa totali generali  (non attivo se tipo imponibile = INPDAP)

Stampa solo cessati AP  Salto pagina  Stampa dipendenti in ordine alfabetico

Ordina per

Anno comp., Codice imponibile ...

Codice imponibile, anno comp. ...

Anteprima di stampa

I totali generali esposti in questo tabulato, si potranno controllare x Tabella 14 con il codice:

- P061: Totale IRAP per macrocategorie e restante personale