

**Guida Operativa**  
**Gestione Dinieghi**

# 730-4/2023

**Data rilascio...: 07 Luglio 2023**

## **Sintesi Argomenti**

Lo scopo che si prefigge questa guida è quello di documentare le implementazioni destinate alla gestione automatica, con flusso, delle azioni di diniego, quando il sostituto d'imposta non è tenuto all'effettuazione del conguaglio delle risultanze 730-4 nei confronti di percipienti per le seguenti codificate motivazioni:

- **CF**: il rapporto di lavoro con il contribuente non è mai esistito;
- **CV**: il rapporto di lavoro con il contribuente è cessato prima della data stabilita per la presentazione del modello 730

Le azioni di diniego devono essere esercitate (entro il quinto giorno lavorativo rispetto a quello di ricezione dei risultati contabili) tramite accesso ai servizi resi disponibili dall'AEE inviando il flusso o indicando singolarmente i soggetti interessati.

PROVVEDIMENTO PROT. 76124 DEL 14 APRILE 2017

**Modifiche al provvedimento del Direttore dell'Agenzia delle entrate del 22 febbraio 2013 concernente modalità e termini di attuazione delle disposizioni contenute nell'articolo 16, commi 1, 2 e 4-bis del decreto 31 maggio 1999, n 164**

IL DIRETTORE DELL'AGENZIA

In base alle attribuzioni conferitegli dalle norme riportate nel seguito del presente provvedimento

**DISPONE**

*1. Modifiche al provvedimento del Direttore dell'Agenzia delle entrate del 22 febbraio 2013*

1.1. Al punto 1.1. le parole "entro il 31 marzo," sono eliminate.

1.2. Il punto 3.2. è sostituito dal seguente: "3.2. Il sostituto d'imposta che riceve il risultato contabile di un contribuente per il quale non è tenuto all'effettuazione delle operazioni di conguaglio ne deve dare comunicazione tramite i servizi telematici dell'Agenzia delle entrate per il successivo inoltro al soggetto che ha prestato l'assistenza fiscale. Tale comunicazione è effettuata con le modalità e le specifiche tecniche allegate al presente provvedimento, entro cinque giorni lavorativi da quello di ricezione dei risultati contabili. Eventuali correzioni meramente tecniche delle specifiche allegate al presente provvedimento saranno pubblicate nell'apposita sezione del sito internet dell'Agenzia delle entrate e ne sarà data relativa comunicazione. Resta fermo quanto previsto al punto 6.5 del provvedimento del Direttore dell'Agenzia delle entrate del 7 aprile 2017, con riferimento ai risultati contabili delle dichiarazioni modello 730 presentate direttamente dai contribuenti."

**“Faq” messe a disposizione del’AEE per le azioni di diniego**

(1 di 1)

**RICEZIONE DEI 730-4****INFORMAZIONI**

Che cos'è

Come e quando

**Risposte alle domande più frequenti**

Modello e istruzioni

Normativa e prassi

**SERVIZI**

Software di compilazione

Software di controllo

Specifiche tecniche

**Risposte alle domande più frequenti - Flusso 730-4**

Chi deve inviare la comunicazione

Come inviare la comunicazione

Compilazione della comunicazione

Variazione della comunicazione

Cessazione di attività del sostituto

Ricevute di acquisizione o di scarto delle comunicazioni

Scarico dei dati dei 730-4

Utilizzo dei dati dei 730-4 nelle procedure “bustepaga”

Diniego dei risultati contabili

**Link correlati**[Caratteristiche tecniche per la stampa - pdf](#)[Software per la visualizzazione e stampa mod. 730-4 2018](#)**Diniego dei risultati contabili****Modalità di effettuazione del diniego**

**D:** Sono un sostituto d'imposta: ho ricevuto un modello 730-4 di un contribuente per il quale non sono tenuto ad effettuare operazioni di conguaglio, quando devo comunicarlo all'Agenzia delle entrate?

**R:** Il sostituto d'imposta che riceve il risultato contabile di un contribuente per il quale non è tenuto all'effettuazione delle operazioni di conguaglio ne deve dare comunicazione, entro cinque giorni lavorativi a partire da quello successivo alla ricezione dei risultati stessi ovvero, se successivo, dalla data di attivazione dei relativi servizi telematici messi a disposizione dall'Agenzia delle entrate per effettuare il diniego.

**D:** Il sostituto d'imposta che riceve il risultato contabile di un contribuente per il quale non è tenuto all'effettuazione delle operazioni di conguaglio ne deve dare comunicazione, entro cinque giorni lavorativi a partire da quello successivo alla ricezione dei risultati stessi ovvero, se successivo, dalla data di attivazione dei relativi servizi telematici messi a disposizione dall'Agenzia delle entrate per effettuare il diniego.

**R:** Il sostituto d'imposta che riceve il modello 730-4 di un contribuente per il quale non è tenuto all'effettuazione delle operazioni di conguaglio deve procedere al diniego del risultato contabile:

- attraverso la specifica procedura presente nell'area autenticata alla sezione: “comunicazioni-modelli 730-4” se la dichiarazione è stata presentata direttamente dal contribuente via web;
- utilizzando le apposite specifiche tecniche reperibili nel sito [www.agenziaentrate.gov.it](http://www.agenziaentrate.gov.it) nell'area “Schede – Comunicazioni – Ricezione dei 730-4 – Specifiche tecniche” se la dichiarazione è stata presentata ad un CAF/professionista. Il file formato secondo le specifiche in questione può contenere entrambe le tipologie di modelli 730: da web e da CAF/professionista.

**D:** Sono un sostituto d'imposta per effettuare il diniego di un risultato contabile per il quale non sono tenuto ad effettuare operazioni di conguaglio, devo indicare la data della delega?

**R:** Il sostituto d'imposta che deve effettuare il diniego di un modello 730-4 secondo le specifiche tecniche approvate con il provvedimento del Direttore dell'Agenzia delle entrate del 14 aprile 2017 non ha da indicare la data della delega. Diversamente, se il diniego è effettuato da un intermediario è obbligatorio indicare la data della comunicazione CSO o del quadro CT o della specifica delega del sostituto all'intermediario per l'effettuazione del diniego.

**Servizi messi a disposizione dell'AEE per l'esercizio di singole azioni di diniego** (1 di 3)

Accedere con le credenziali ai “Servizi Telematici” e raggiungere la sezione:

- Dichiarazioni
  - Modelli 730-4

Sarà presentata la seguente pagina con la possibilità di selezionare le:

- **Comunicazioni di diniego**

Ti trovi in: [Home portale](#) / [Modelli 730-4](#)

## Modelli 730-4

L'Agenzia delle entrate rende disponibile ai sostituti d'imposta, per via telematica, il risultato contabile delle dichiarazioni 730 (mod. 730-4) trasmesso dai CAF e dai professionisti abilitati (art. 16 del D.M. n. 164 del 1999). Pertanto, in questa sezione sono a disposizione le funzioni riservate ai sostituti d'imposta, agli intermediari ed ai CAF per la gestione dei modelli 730-4.

### ➤ [Prelievo modelli 730-4](#)

La funzione permette ai sostituti di imposta/intermediari di scaricare i modelli 730-4 trasmessi contestualmente alle dichiarazioni modello 730 da parte di CAF e professionisti abilitati.

### ➤ [Prelievo comunicazioni relative ai modelli 730-4](#)

La funzione consente ai CAF ed agli intermediari di prelevare gli esiti relativi alla messa a disposizione dei file contenenti i dati dei modelli 730-4 e alle comunicazioni di diniego eventualmente effettuate da Noi PA.

### ➤ [Comunicazione di diniego](#)

La funzione permette ai sostituti d'imposta ed agli intermediari di presentare una comunicazione nel caso in cui non sia possibile da parte del sostituto effettuare le operazioni di conguaglio nei soli casi previsti. La comunicazione di diniego sarà differenziata in base al soggetto che ha prestato assistenza fiscale al contribuente.

**Servizi messi a disposizione dell'AEE per l'esercizio di singole azioni di diniego** (2 di 3)

Per la comunicazione di diniego è necessario distinguere tra:

- Assistenza fiscale prestata dall'agenzia
- Assistenza fiscale prestata da altro soggetto Caf/intermediario

Ti trovi in: [Home portale](#) / [Modelli 730-4](#) / Comunicazione diniego

## Comunicazione diniego

### Assistenza fiscale prestata dall'agenzia

La funzione permette ai sostituti di imposta ed agli intermediari di presentare una comunicazione nel caso in cui il sostituto non sia tenuto ad effettuare le operazioni di conguaglio nei riguardi del contribuente che ha inviato autonomamente il proprio 730 precompilato, accettato o modificato. E' possibile monitorare lo stato della richiesta consultando [questa pagina](#).

### Assistenza fiscale prestata da altro soggetto Caf/intermediario

La funzione consente ai sostituti di imposta ed agli intermediari di presentare una comunicazione nel caso in cui il sostituto non sia tenuto ad effettuare le operazioni di conguaglio nei riguardi del contribuente che ha presentato il proprio 730 tramite CAF o altro intermediario. E' possibile consultare la ricevuta dell'operazione effettuata nella sezione ricevute mediante il protocollo attribuito alla richiesta.

**Servizi messi a disposizione dell'AEE per l'esercizio di singole azioni di diniego** (3 di 3)

Caso per:

➤ Assistenza fiscale prestata dall'agenzia

[Torna al portale](#)

**Area riservata**  
Fisconline

Utente:

 [Cambia utenza di lavoro](#) [Esci](#)

Ti trovi in: [Home portale](#) / [Modelli 730-4](#) / [Comunicazione diniego](#) / **Assistenza fiscale prestata dall'agenzia****Comunicazione diniego**

Inserire le informazioni richieste così come riportate nel corrispondente 730/4.

**Comunicazione Diniego**

Protocollo 730-4:

Codice Fiscale contribuente:

Codice Fiscale sostituto:

Motivazione:

Protocollo dichiarazione 730:\*

(\*)Il protocollo del file telematico contenente il modello 730 oggetto del diniego è visualizzato nella stampa del modello 730-4.

**Diniego**

Caso per:

➤ Assistenza fiscale prestata da altro soggetto Caf/intermediario

[Torna al portale](#)

**Area riservata**  
Fisconline

Utente:

 [Cambia utenza di lavoro](#) [Esci](#)

Ti trovi in: [Home portale](#) / [Modelli 730-4](#) / [Comunicazione diniego](#) / **Assistenza fiscale prestata da altro soggetto Caf/intermediario****Comunicazione diniego**

Inserire le informazioni richieste così come riportate nel corrispondente 730/4.

**Comunicazione Diniego**

Protocollo 730-4:

Codice Fiscale contribuente:

Codice Fiscale sostituto:

Motivazione:

Protocollo dichiarazione 730:\*

Data delega:

(\*)Il protocollo del file telematico contenente il modello 730 oggetto del diniego è visualizzato nella stampa del modello 730-4.

**Diniego**

Durante le operazioni verrà richiesto il CODICE PIN. Questo codice si compone di 8cr. desumibili dalle posizioni 1,3,5,7,9,11,13 e 15 del PINCODE (lungo 16cr) presente nella Sezione\_3 della busta inviata dall'AEE per le autenticazioni di accesso ai Servizi Telematici. Altre modalità potrebbero essere nel frattempo state attivate dall'AEE. Seguire le indicazioni.

**Elabor. Annuali – Risultanze 730: Gestione “flussi” per dinieghi**

(1 di 6)

Queste funzioni sono presenti nel menù:

- Elaboraz. Annuali
  - Risultanze 730

Con la dicitura:

- **Creazione file dati relativi ai dinieghi**
- **Manutenzione dati relativi ai dinieghi**
- **Stampa dati relativi ai dinieghi**
- **Creazione file per Agenzia Entrate**

○ **Implementazioni:**

- ✓ *Nuove funzioni finalizzata alla gestione e generazione del flusso telematico per l'inoltro massivo ed automatizzato dei dinieghi nel caso in cui il sostituto d'imposta non sia tenuto all'effettuazione del conguaglio delle risultanze 730-4 nei confronti di percipienti per le seguenti codificate motivazioni:*
  - **CF:** *il rapporto di lavoro con il contribuente non è mai esistito;*
  - **CV:** *il rapporto di lavoro con il contribuente è cessato prima della data stabilita per la presentazione del modello 730*

Questa funzione è presente nel menù:

- Elaboraz. Annuali
  - Risultanze 730

Con la dicitura:

- **Creazione file dati relativi ai dinieghi**

## Attenzione !!:

La funzione presenta TUTTI i soggetti che si sono avvalsi di strutture come CAF/Consulenti, e/o quelli passati direttamente tramite AEE, per cui non è possibile (per varie motivazioni) eseguire i conguagli delle risultanze 730-4 e pertanto risultano esclusi dall'applicazione delle funzioni automatiche di Calcolo Cedolini.

E' prevista la selezione per "Periodo".

In questo modo si potranno creare anche singoli file telematici per ogni "Data Ricevuta" oppure accorpate, in un unico file telematico, i soggetti "non trattabili" presenti all'interno delle ricevute comprese in limiti più ampi di Data Inizio/Fine" indicati.

### Prestare attenzione a selezionare i soggetti interessati !!

(Per i 'cessati', in presenza di 730/4 con soli Crediti, si potrebbe comunque fare il cedolino e NON il Diniego !)

Funzioni di controllo dopo la selezione e la creazione del file telematico sono disponibili tramite l'utilizzo della:

- Stampa di controllo elementi non importati x tipo errore
- Stampa dati relativi ai dinieghi.

L'utilizzo di queste funzioni consente inoltre di evitare di inviare più volte gli stessi soggetti già trattati in precedenti azioni di diniego (esempio: manuali).

**In primo piano****14-07-2017 - Presentazione delle comunicazioni di diniego dei modelli 730-4 2017**

Con avviso del 6-07-2017 è stata comunicata la possibilità per i sostituti d'imposta di effettuare il diniego dei modelli 730-4 relativi a persona per la quali non sono tenuti ad effettuare i conguagli.

Con il presente avviso si informa che la comunicazione va effettuata entro cinque giorni lavorativi da quello successivo alla ricezione dei risultati contabili ovvero, se successivo, dalla data di attivazione dei relativi servizi telematici messi a disposizione dell'Agenzia delle entrate per effettuare il diniego.

Il file contenente i dinieghi può contenere entrambe le tipologie di modelli 730: sia quelli trasmessi direttamente dal contribuente via web che quelli presentati a un Caf/professionista.

Nel tracciato dei dinieghi, la data delega da indicare è quella della comunicazione del modello CSO o della comunicazione contenente il quadro CT ovvero, in mancanza, della delega del sostituto ad effettuare l'attività di diniego. Deve trattarsi di una data anteriore alla comunicazione di diniego ed è richiesta solo per gli invii effettuati da soggetti diversi dal sostituto d'imposta.

In base alle precisazioni fornite dall'AEE agire di conseguenza nella creazione del file telematico producendo due file distinti (CAF-Professionisti / Precompilata AEE) o uno unico comprendente entrambe le tipologie di risultanze 730-4.

**730 - Dati relativi ai dinieghi - Creazione tabella appoggio**

1 ENTE DI PROVA

Limiti inferiori | Limiti superiori

Anno  Periodo 730 da considerare   Progressivo 1

**Esporta Dipendenti**

- Tutti
- Solo 730 presentati via web
- Solo 730 presentati tramite caf o professionisti

**Elabor.Annuali – Risultanze 730: Gestione “flussi” per dinieghi**

(4 di 6)

Questa funzione è presente nel menù:

- Elaboraz.Annuali
  - Risultanze 730

Con la dicitura:

- **Manutenzione dati relativi ai dinieghi**

**730 - Dati relativi ai dinieghi - Manutenzione tabella appoggio**

Codice ente: 1 Anno:

Progressivo: 1

**Dati Testata** 1/3

Tipo Record: A

Spazi:

Cod.Fornitura: DIN23

Spazi:

CF.Responsabile:

Nuovo F8 | Edita F5 | Cancella F6 | Aggiorna F9

**730 - Dati relativi ai dinieghi - Manutenzione tabella appoggio**

Codice ente: 1 Anno:

Progressivo: 1

**Dati Dipendenti** 2/3

CF Dipendente	Cognome	Nome
12V		ALESSIA
128H	INZARO	GIUSEPPE
123E	IL	ALESSANDRA
282P	ANI	ENRICA

Progressivo: 1 Tipo Record: B Spazi:

Cod.Fornitura: DIN23 Protocollo: 17070300000014994

Dipendente: 12V ALESSIA

Motivo diniego: CF Il rapporto di lavoro con il contribuente non è mai esistito

CF Sostituto: 07 Data Delega:  (Se sostituto diverso da chi trasmette)

CAF: 29 CAF COLDIRETTI SRL

Dati Ente | Totali Ente

Aggiorna F9 | Annulla F7

**2.5.2 Controllo del campo Motivazione diniego**

Il campo deve essere sempre valorizzato come segue:

Valore campo	Motivazione di diniego
CF	Rapporto di lavoro mai esistito con il contribuente
CF	Situazioni particolari - Riservato all'INPS
CF	Situazioni particolari - Riservato all'INPS
CV	Rapporto di lavoro cessato prima della data stabilita per la presentazione del modello 730

**730 - Dati relativi ai dinieghi - Manutenzione tabella appoggio**

Codice ente: 1 Anno:

Progressivo: 1

**Totali File** 3/3

Tipo Record: Z

Spazi:

Cod.Fornitura: DIN23

Num. Records: 43

Totali Ente

Nuovo F8 | Edita F5 | Cancella F6 | Aggiorna F9 | Annulla F7

**Elabor.Annuali – Risultanze 730: Gestione “flussi” per dinieghi** (5 di 6)

Questa funzione è presente nel menù:

- Elaboraz.Annuali
  - Risultanze 730

Con la dicitura:

- **Stampa dati relativi ai dinieghi**

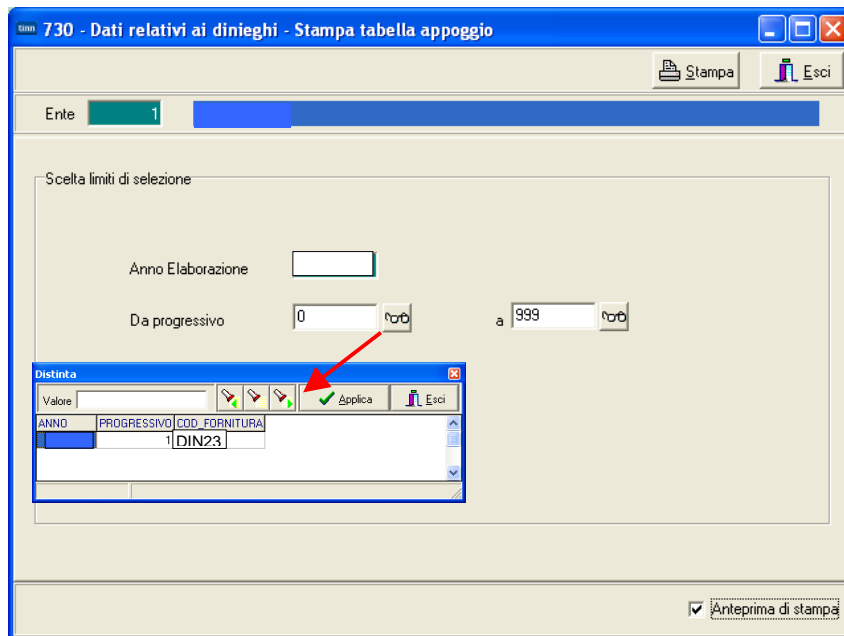

La funzione di:

- **Creazione file dati relativi ai dinieghi**

crea tanti “Progressivi” per ogni flusso generato. Selezionare il flusso/flussi desiderati.

Pag.: 1

**STAMPA 730 PER I QUALI SONO STATE EFFETTUATE OPERAZIONI DI DINIEGO ANNO**

Progressivo	Dati dipendente	Protocollo 730	Motivo diniego	CF sostituto	CF resp. trasmissione
1	1 BV	1212V BO	17070300000014994	Il rapporto di lavoro non è mai esistito	
1	2 CT	228H CA	17070300000014994	Il rapporto di lavoro non è mai esistito	
1	3 CD	523E CE	17070300000014994	Il rapporto di lavoro non è mai esistito	
1	4 CP	382P CIP	17070300000014994	Il rapporto di lavoro non è mai esistito	
1	5 DG	038F DIG	17070300000014994	Il rapporto di lavoro non è mai esistito	
1	6 FE	082E FA	17070300000014994	Il rapporto di lavoro non è mai esistito	
1	7 FR	501H FR	17070300000014994	Il rapporto di lavoro non è mai esistito	
1	8 LN	132T LO	17070300000014994	Il rapporto di lavoro non è mai esistito	
1	9 ML	501Q MA	17070300000014994	Il rapporto di lavoro non è mai esistito	
1	10 MS	501A ME	17070300000014994	Il rapporto di lavoro non è mai esistito	
1	11 PN	088Z PA	17070300000014994	Il rapporto di lavoro non è mai esistito	
1	12 PL	01V PEL	17070300000014994	Il rapporto di lavoro non è mai esistito	
1	13 QT	501D QU	17070300000014994	Il rapporto di lavoro non è mai esistito	
1	14 RN	501C RU	17070300000014994	Il rapporto di lavoro non è mai esistito	
1	15 VR	501L VE	17070300000014994	Il rapporto di lavoro non è mai esistito	
1	16 ZP	034Y ZE	17070300000014994	Il rapporto di lavoro non è mai esistito	
1	17 LB	50B AL	17070400000019725	Il rapporto di lavoro non è mai esistito	
1	18 CF	01X CA	17070400000019725	Il rapporto di lavoro non è mai esistito	
1	19 DL	01T DE	17070400000019725	Il rapporto di lavoro non è mai esistito	
1	20 FC	501L FIC	17070400000019725	Il rapporto di lavoro non è mai esistito	
1	21 FR	036Q FR	17070400000019725	Il rapporto di lavoro non è mai esistito	
1	22 HT	501L HU	17070400000019725	Il rapporto di lavoro non è mai esistito	
1	23 DD	041D IDD	17070400000019725	Il rapporto di lavoro non è mai esistito	
1	24 MC	501K MA	17070400000019725	Il rapporto di lavoro non è mai esistito	

Questa funzione è presente nel menù:

- Elaboraz.Annuali
  - Risultanze 730

Con la dicitura:

- **Creazione file per Agenzia Entrate**

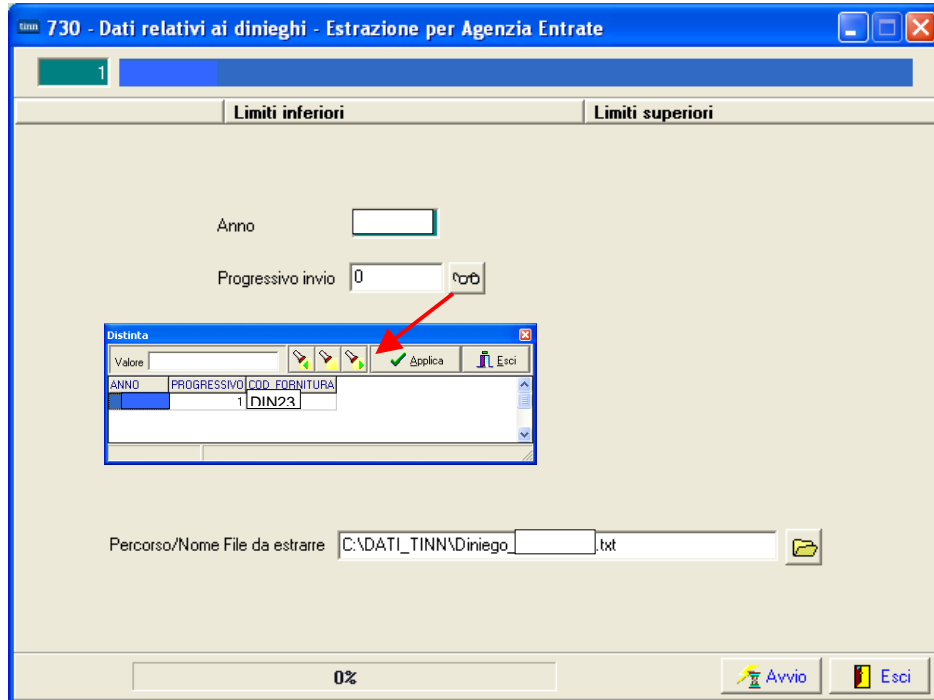

La funzione di:

- **Creazione file dati relativi ai dinieghi**

crea tanti “Progressivi” per ogni flusso generato. Selezionare il flusso/flussi desiderati.

Esempio del contenuto del file: Diniego\_730\_20231.txt:

Linea	Colonna 1	Colonna 2	Colonna 3	Colonna 4
A	DIN17	08123891007		
E000	DIN170000012017B		17070300000014994CF08123891007	00000000
E000	DIN170000022017C		17070300000014994CF08123891007	00000000
E000	DIN170000032017D		17070300000014994CF08123891007	00000000
E000	DIN170000042017E		17070300000014994CF08123891007	00000000
E000	DIN170000052017F		17070300000014994CF08123891007	00000000
E000	DIN170000062017G		17070300000014994CF08123891007	00000000
E000	DIN170000072017H		17070300000014994CF08123891007	00000000
E000	DIN170000082017I		17070300000014994CF08123891007	00000000
E000	DIN170000092017J		17070300000014994CF08123891007	00000000
E000	DIN170000102017K		17070300000014994CF08123891007	00000000
E000	DIN170000112017L		17070300000014994CF08123891007	00000000
E000	DIN170000122017M		17070300000014994CF08123891007	00000000
E000	DIN170000132017N		17070300000014994CF08123891007	00000000
E000	DIN170000142017O		17070300000014994CF08123891007	00000000
E000	DIN170000152017P		17070300000014994CF08123891007	00000000
E000	DIN170000162017Q		17070300000014994CF08123891007	00000000
E000	DIN170000172017R		17070300000014994CF08123891007	00000000
E000	DIN170000182017S		17070300000014994CF08123891007	00000000
E000	DIN170000192017T		17070300000014994CF08123891007	00000000
E000	DIN170000202017U		17070400000019725CF08123891007	00000000
E000	DIN170000212017V		17070400000019725CF08123891007	00000000
E000	DIN170000222017W		17070400000019725CF08123891007	00000000
E000	DIN170000232017X		17070400000019725CF08123891007	00000000
E000	DIN170000242017Y		17070400000019725CF08123891007	00000000
E000	DIN170000252017Z		17070400000019725CF08123891007	00000000
E000	DIN170000262017A		17070400000019725CF08123891007	00000000
E000	DIN170000272017B		17070400000019725CF08123891007	00000000
E000	DIN170000282017C		17070400000019725CF08123891007	00000000
E000	DIN170000292017D		17070400000019725CF08123891007	00000000
E000	DIN170000302017E		17070400000019725CF08123891007	00000000
E000	DIN170000312017F		17070400000019725CF08123891007	00000000
E000	DIN170000322017G		17070400000019725CF08123891007	00000000
E000	DIN170000332017H		17070500000017310CF08123891007	00000000

**Controllo e autenticazione su AEE dei “flussi” per dinieghi**

(1 di 2)

Prima di poter procedere con l’invio all’AEE dei “flussi” per dinieghi, è necessario sottoporre il/i file al controllo e autenticazione con l’Applicazione DeskTopTelematico.

Pertanto verificare di disporre dell’ultima versione del modulo di controllo, altrimenti, procedere con le procedure previste dall’ Applicazione DeskTopTelematico dell’AEE.

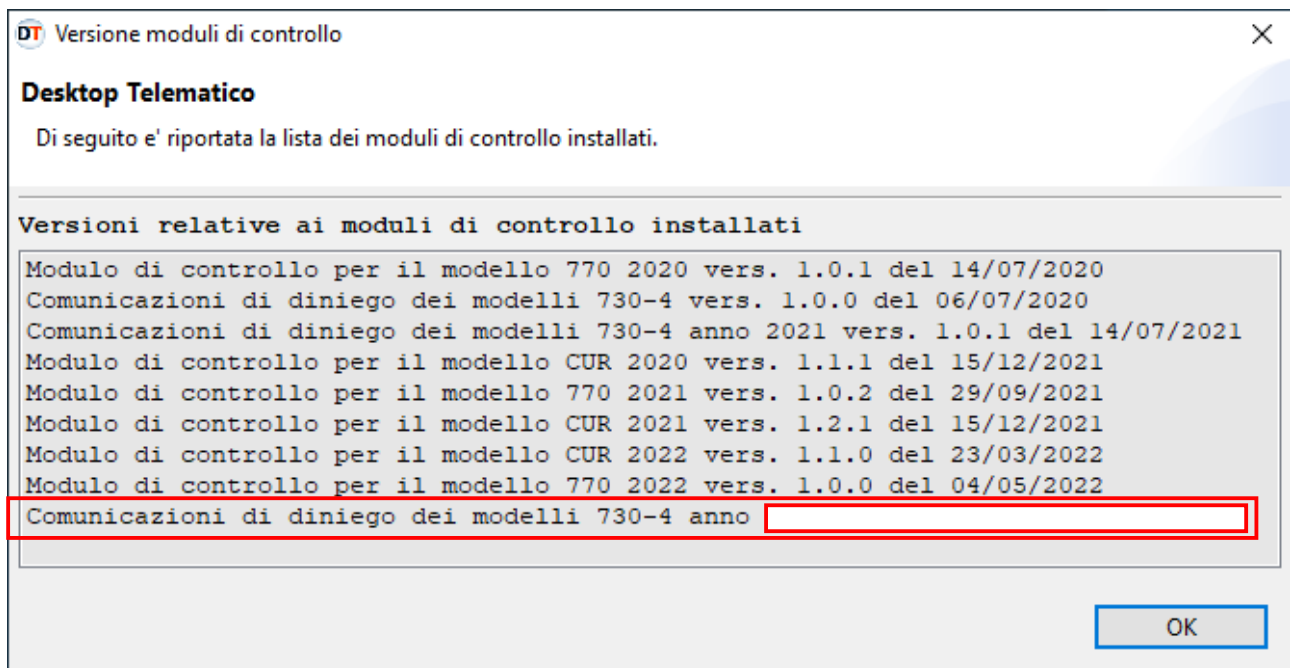
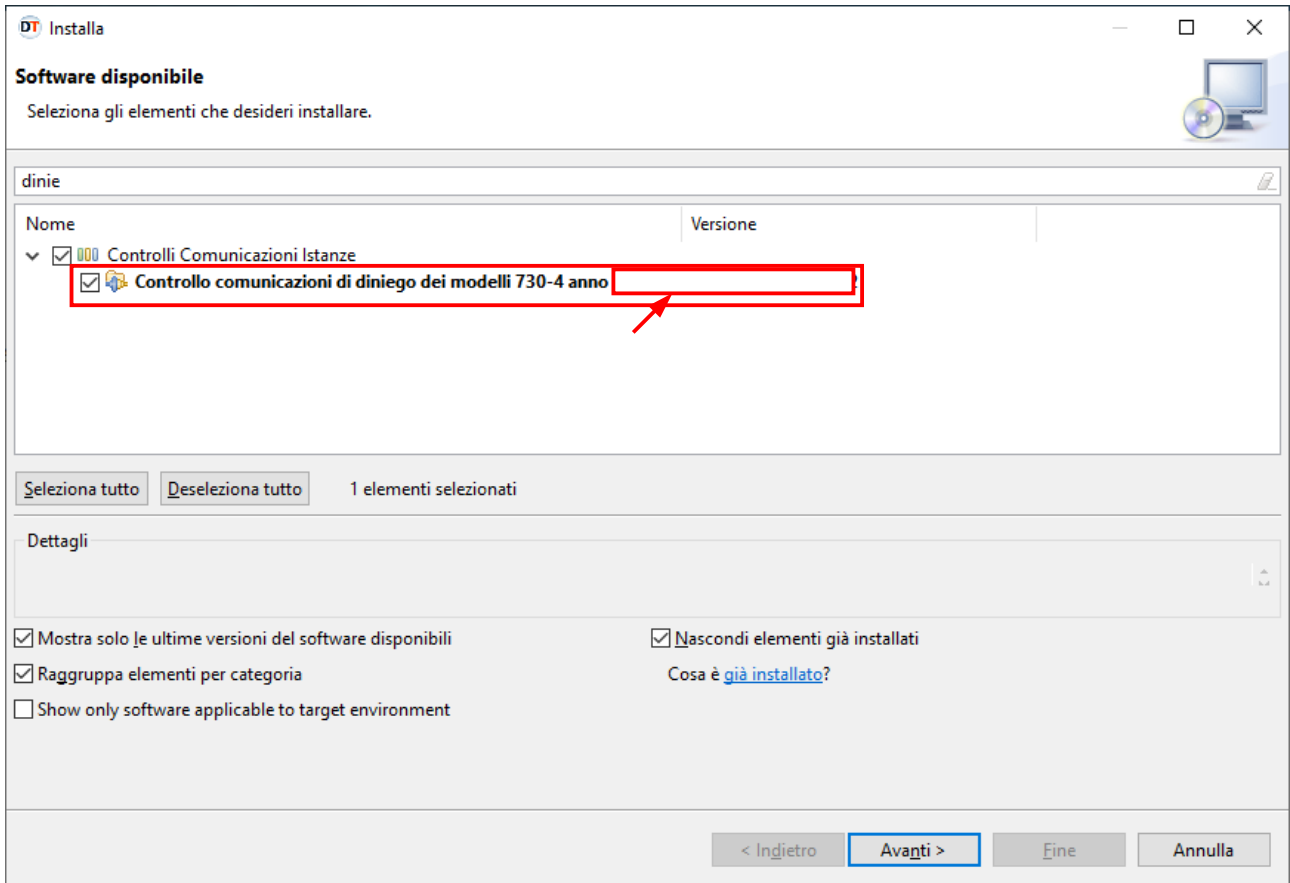
**Esempio:**

**Controllo e autenticazione su AEE dei "flussi" per dinieghi**

(2 di 2)

Esempio diniego anno 2022:

```
07/07/2022 18:57  
  
ELENCO DEI DIAGNOSTICI RELATIVI ALLA PROCEDURA DI  
CONTROLLO DELLE COMUNICAZIONI DI DINIEGO DEI MODELLI 730-4  
  
VERSIONE 1.0.0 DEL 07/07/2022  
  
Nome del file: C:\DATI_TINN\Diniego_730_20221.txt  
Il file risulta controllato in data 07/07/2022 18:56  
  
-----  
| LA PROCEDURA DI CONTROLLO E' TERMINATA CORRETTAMENTE. |  
| LA FORNITURA PUO' ESSERE TRASMESSA. |  
-----
```

**NOTA BENE:** alla funzione di Controllo con la Creazione del file contenente i documenti conformi, **dovrà seguire la funzione di Autentica**, prevista come per qualsiasi altro file, prima di poter eseguire l'invio all'AEE.

