

## Guida Operativa

# Calcolo Arretrati su competenze Accessorie in applicazione CCNL 2022-2024

**Data rilascio: 07 MAGGIO 2026**

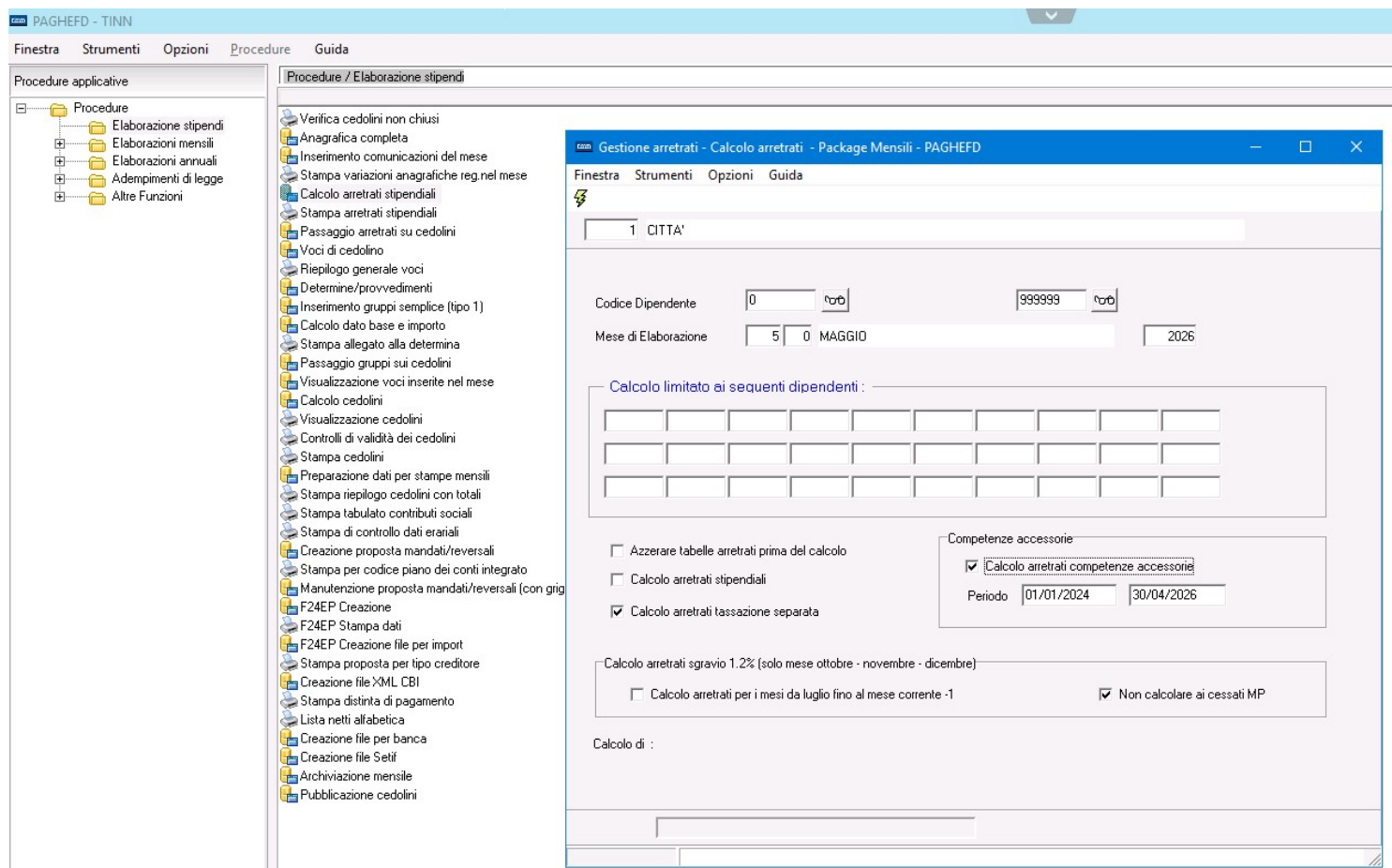

ARGOMENTI	Implementazioni	(1 di 1)
<b>Elaborazioni Stipendi</b> <b>Calcolo Arretrati Stipendiali:</b> <b>- Calcolo Arretrati</b>	Descrizione opzione ➤ Calcolo Arretrati Competenze Accessorie nella funzione Calcolo Arretrati	

**Elaborazioni Mensili – Calcolo Arretrati Stipendiali: Calcolo Arretrati**

(1 di 4)

Questa funzione è presente nel menù:

- Elaborazione Stipendi
  - Calcolo Arretrati Stipendiali

Con la dicitura:

- **Calcolo Arretrati**

- **Implementazioni:**

- ✓ *Descrizione opzione per “Calcolo arretrati competenze accessorie”*

- **Funzionalità:**

- ✓ *Eseguendo la funzione con questa opzione sarà ricalcolato il “dato base” delle voci interessate movimentate nel periodo selezionato a video che sarà dal 01/01/2024 fino al 30/04/2026 (o fino alla mensilità con voci di competenza fino al 02/2026), considerando come mese di Elaborazione Maggio 2026.*
- ✓ *Naturalmente viene eseguito il calcolo degli arretrati solo delle voci interessate che sono state trattate con l'indicazione delle ore/gg e con il codice 27 “Retribuzione Accessoria” nel campo “Voce non fissa”, come di seguito indicato.*
- ✓ *Voci come “Straordinari ad importo” non saranno oggetto di ricalcoli.*
- ✓ *Come sempre dichiarato, per l'erogazione di qualsiasi “Voce Accessoria”, è sempre importante indicare “Anno e Mese di Competenza”. In assenza di questa indicazione, la voce sarà considerata di competenza del mese/anno di erogazione.*

- **Azioni richieste:**

- ✓ *Prima di eseguire questa funzione controllare che le voci interessate abbiano il codice 27 come “Voce non fissa”. Esempio:*

The screenshot shows a software window titled "Voci di cedolino - Package Anagrafica - PAGHEFD". The main form displays the configuration for a specific wage item. The "Voce" field is set to "51011" and the description is "STRAORDINARIO DIURNO 15% MP". Below this, there are several tabs: "Configur", "Conf+Coll.FIN.", "Conf.Previd.", "XIII+Ass/Malat+Set.Stat.", "Siope+Spesa+C.to Ann.", "Fondo+Budget-PdO", and "Piano Conti". The "Anno prev." field is empty. The "Assog.Previd." section has "Normale" selected. The "Causale per F24EP INPGI" section has "Causale F24EP" set to an empty field. The "Indicatori per adempimenti INPDAP" section has "Voce non fissa" set to "27" and "RETRIBUZIONE ACCESSORIA". The "Riga dichiarazione di pagamento INPDAP" section has "Quota B pensione" selected. The "Barra di stato" at the bottom shows the current status.

- ✓ *Per identificare le possibili voci da controllare, si consiglia di utilizzare la funzione di “Riepilogo Generale Voci” mettendo come limite il periodo da 01/2024 a 30/04/2026 e come limite di voci da 51000 a 51399 e poi da 61000 a 61399 in quanto in questo intervallo sono solitamente racchiuse, nella casistica standard, la totalità delle Voci interessate al “Calcolo arretrati competenze accessorie”.*

**Elaborazioni Mensili – Calcolo Arretrati Stipendiali: Calcolo Arretrati** (2 di 4)

- **Azioni richieste:**
  - ✓ **IL CALCOLO DEGLI ARRETRATI DELLE COMPETENZE ACCESSORIE PUO' AVVENIRE SULLA MENSILITA' CORRENTE SOLO SE NON CI SONO ALTRI CALCOLI DI ARRETRATI PER EVENTI PREGRESSI DA SVILUPPARE (indicatore: Calcolo arretrati stipendiali)**
- **Azioni richieste:**
  - ✓ **Prestare attenzione all'impostazione dei criteri di selezione.**

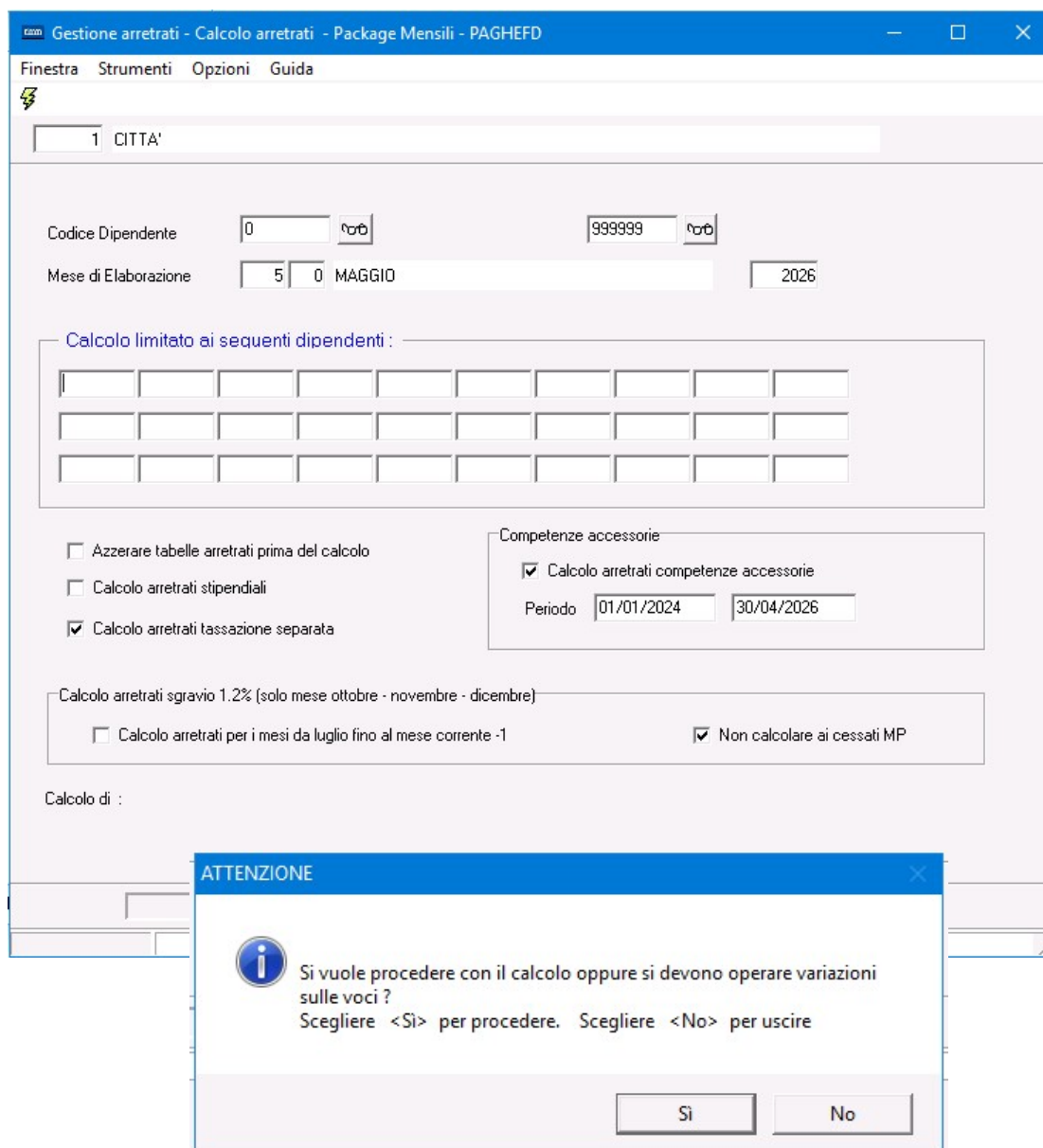

Viene segnalato all'operatore che, tra le azioni preventive richieste, era necessario trattare le Voci di Cedolino interessate con il codice "27 Retribuzione Accessoria" nel campo "Voce non Fissa" (come descritto nel paragrafo precedente).

La funzione produce un report con le voci di cedolino prese in considerazione. Esempio:

```
Voce: 51012 STRAOR. DIURNO ELETT.15% MP Cod.voce non fissa (27):27
Voce: 51022 STRAORDINARIO NOTT. O FEST. ELETT.30% MP Cod.voce non fissa (27):27
Voce: 51032 STRAORDINARIO NOTT. E FEST. ELETT.50% MP Cod.voce non fissa (27):27
Voce: 51261 MAGGIOR.BANCA ORE STRAORD.DIURNO 15% MP Cod.voce non fissa (27):27
Voce: 61011 STRAORDINARIO DIURNO 15% AP Cod.voce non fissa (27):27
Voce: 61251 BANCA ORE APTC Cod.voce non fissa (27):27
Voce: 61261 MAGGIOR.BANCA ORE STRAORD.DIURNO 15% AP Cod.voce non fissa (27):27
```

**Elaborazioni Mensili – Calcolo Arretrati Stipendiali: Calcolo Arretrati** (3 di 4)

Esempio sviluppo calcoli arretrati competenze accessorie (Straordinario) erogato a Marzo 2024 di competenza **Febbraio 2024**.

07/05/2026 CITTA' Pag. 1

**RIEPILOGO GENERALE VOCI DAL 3.0 2024 AL 3.0 2024**

N.Dip	Codice	Cognome e nome	Cod.Fiscale	Ore/Giorni	Dato Base	Competenza	Trattenuta	Note	Mensilità
				9	15,40729	138,67	0,00		3.0 MARZO 2024
7	2652	ALESSANDRA	FBELSN85R71G482W	9		138,67	0,00		
7	51012	STRAOR. DIURNO ELETT.15% MP		0	9,00	138,67	0,00	1102	
Totale complessivo						138,67	0,00		

Anagrafica dipendenti - Inquadramento

Cod. ente: 1 CITTA'  
Cod. dipendente: 2652 ALESSANDRA

**Inquadramento (Categoria / Livello)**

Progr.	Categ./Liv.	Descrizione	Data Inizio	Data Fine	Data Registraz.	Data fine prec.
1	31	Categ.-C1	01/08/2012	31/12/2017	08/08/2019	31/12/2017
2	32	Categ.-C2	01/01/2018	31/12/2019	15/04/2021	31/12/2019
3	33	Categ.-C3	01/01/2020	31/12/2021	13/09/2023	31/08/2023
4	330	Area ISTRUTTORI	01/04/2023	15/12/2024	14/01/2025	15/12/2024
5	34	Categ.-C4	01/01/2022	31/03/2023	13/09/2023	31/03/2023
6	340	Area FUNZ./QUAL	16/12/2024	31/12/9999	14/01/2025	31/12/9999

Progressivo: 4    Data Inizio: 01/04/2023    Data Fine: 15/12/2024    Data Reg.: 14/01/2025  
 Categ./Livello: 330 Area ISTRUTTORI    Prima data Cessazione: 15/12/2024  
 Qualifica RGS: 999999  
 Tipo Servizio: [?]

Situazione di inquadramento di Alessandra al periodo di competenza Voce Straordinario: 02/2024

Anagrafica dipendenti - Mansioni con indennità

Cod. ente: 1 CITTA'  
Cod. dipendente: 2652 ALESSANDRA

**Mansioni con indennità**

Progr.	Codice	Descrizione	Data Inizio	Data Fine	Data Reg.
1	1033	Categ.-C3	01/04/2023	01/04/2023	13/09/2023
2	1034	Categ.-C4	01/04/2023	15/12/2024	14/01/2025
3	1041	Categ-D1-acc.D1	16/12/2024	31/12/9999	14/01/2025

Pag: 2    Cod.: 1034    Categ.-C4  
 Inizio: 01/04/2023    Fine: 15/12/2024    Reg.: 14/01/2025    Prima fine: 15/12/2024

Nota: [ ]

Visual PT+Assenze+Voci Stipend.ad oggi    Nuovo    Aggiorna    Cancella    Annulla    OK

**Elaborazioni Mensili – Calcolo Arretrati Stipendiali: Calcolo Arretrati** (4 di 4)

Con la funzione “**Stampa Dato base Straordinario (per categoria)**” disponibile nel menù sotto riportato, è possibile verificare i valori riferiti al periodo per le varie “Tipologie” di Straordinario.

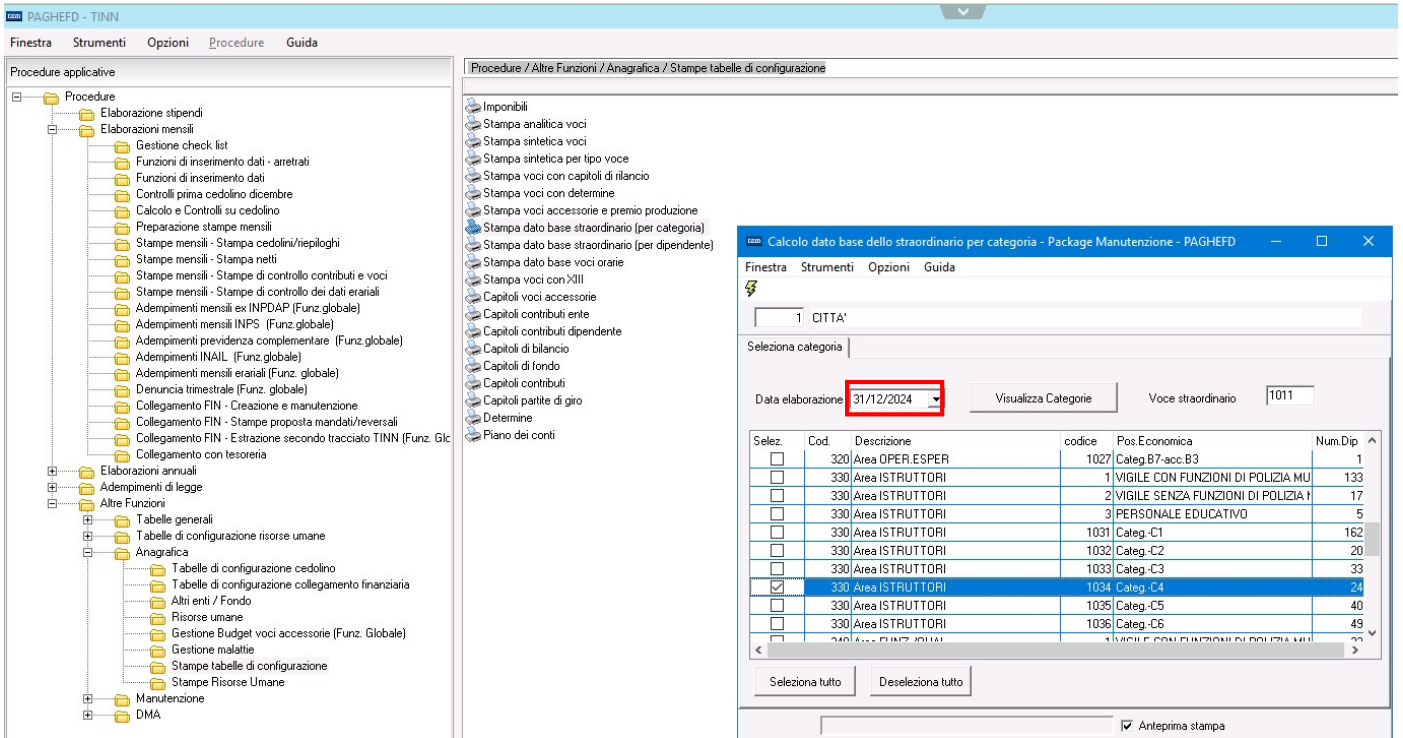

Nell’esempio sotto riportato, il “Dato Base” per lo Straordinario Diurno (15%) per l’Area Istruttori ex categoria C4 vigente per Alessandra a di Febbraio 2024, è di **16,46792**.

07/05/2026 CITTA'		Pag. 1			
<b>STAMPA DATO BASE STRAORDINARIO PER CATEGORIA AL 31/12/2024</b>					
Cod. Descrizione		Dato Base	Str.Diurno	Str.Nott.o Fest.	Str.Nott.e Fest.
330 Area ISTRUTTORI	1034 Categ.-C4	14,31993	16,46792	18,61591	21,47989

Ora, con un semplice esempio, ecco la determinazione della differenza tra il “Dato Base” utilizzato nella mensilità di Marzo 2024 al momento dell’erogazione dello Straord.competenza 02/2024, ed il “Dato Base” adeguato come da rinnovi CCNL Funzioni Locali 2022-2024:

➤ **16,46792 – 15,40729 = 1,06063**

Le ore di straordinario da trattare sono 9 (come da Riepilogo Generale Voci di Marzo 2024):

➤ **9 x 1,06063 = 9,54567** troncato a **9,54**

'2026 CITTA'		Pag. 1		
<b>STAMPA ARRETRATI PER DIPENDENTE</b>				
Codice Descrizione	Periodo Competenza	Cedolino Erog.	Data Inizio	Data Fine
2652 FEBI	ALESSANDRA	GG/Ore lav. 0,00 0,00 GG/Ore retrib. 0,00 0,00 GG/Sett INPS 0,00 0,00 GG Indap/Tfr/Tfs 0,00 0,00 GG Ratei XIII 0,00		
71012 STRAORDINARIO DIURNO ELETT.15%	2024 2			9,54

