



Guida Operativa

Implementazioni nuova Release Procedura

Tinn UniEmens Rel. 03.07.0000

Data rilascio: 12 APRILE 2017

Lo scopo che si prefigge questa guida è quello di documentare le implementazioni introdotte nella Rel.03.07.0000.

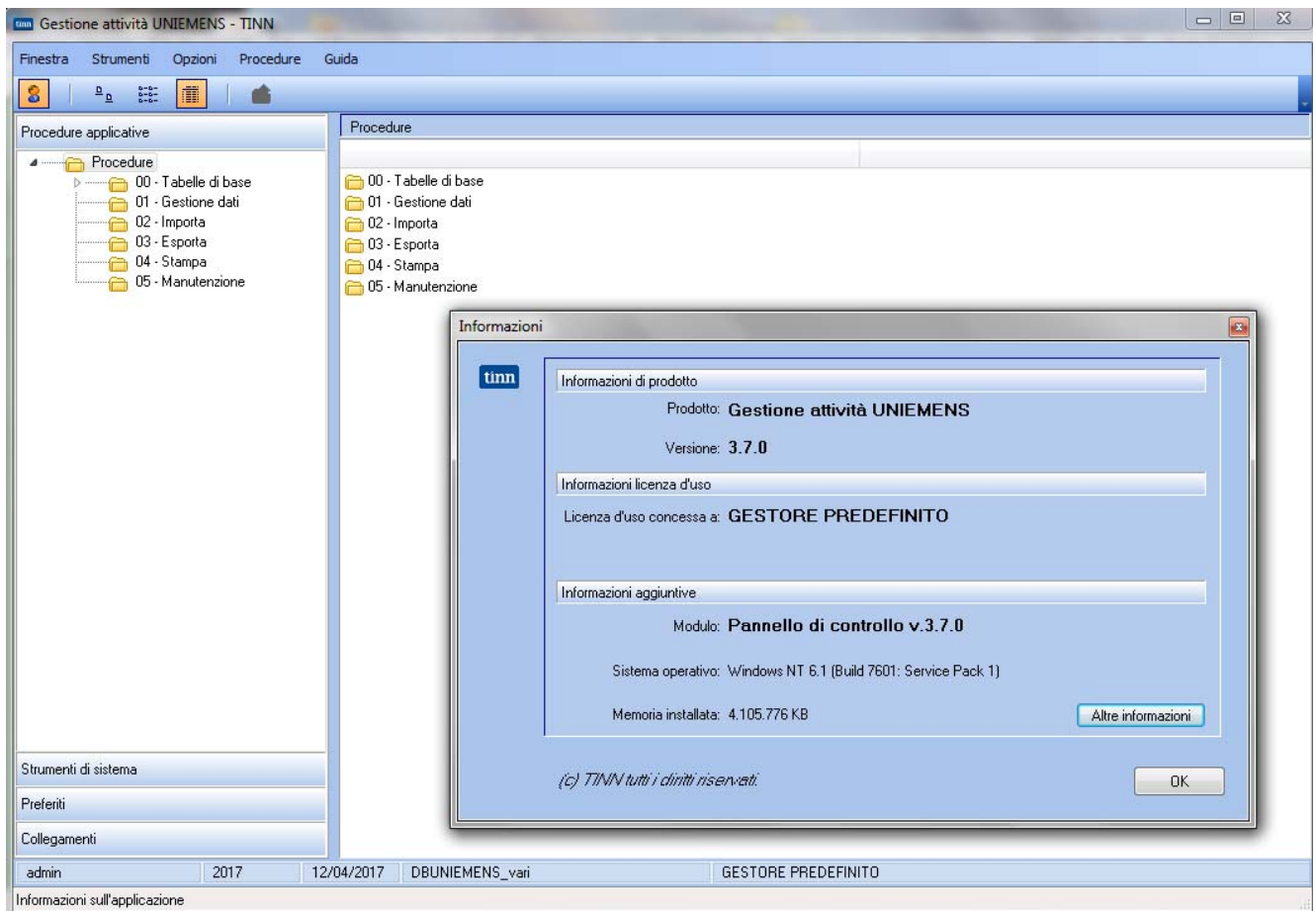

Sintesi delle novità

ISTITUTO NAZIONALE DELLA PREVIDENZA SOCIALE

Documento tecnico per la compilazione dei flussi delle denunce retributive e contributive individuali mensili UNIEMENS (individuale)

Allegato tecnico

**Release 3.7.0
del 23/03/2017**

Doc. tecnico Uniemens: 3.7

Schema di validazione: 3.7.0

3.5.0	Azienda/ PosContributiva	Lavoratori dipendenti <DenunciaIndividuale>: <ul style="list-style-type: none"> • inseriti attributi "CodEnteRedattore", "IdentAtto", "DataAtto", "IdentInvioAttoINPS" Lavoratori dipendenti <DenunciaAziendale>: <ul style="list-style-type: none"> • inseriti attributi "CodEnteRedattore", "IdentAtto", "DataAtto", "IdentInvioAttoINPS" 	UniEMENSind- 350.xsd
3.6.0	Azienda/ PosContributiva	Lavoratori dipendenti <DenunciaIndividuale>: <ul style="list-style-type: none"> • inserito elemento <MonteOreGiornEquivalente> in <DenunciaIndividuale> ed in <MesePrecedente> • inserito elemento <InfoAggEvento> in <EventoGiorn> di <Giorno> di <DatiRetributivi> e di <DatiRetributiviMesePrecedente> di <MesePrecedente> 	UniEMENSind- 360.xsd
3.7.0	Azienda/ PosContributiva	Lavoratori dipendenti <DenunciaIndividuale>: <ul style="list-style-type: none"> • inserito elemento <UnitaProduttiva> in <DenunciaIndividuale> • inserito elemento <AumRetrCIGS> in <DatiRetributivi> 	UniEMENSind- 370.xsd

Implementazioni

01- Gestione dati: 04 Denunce dipendenti

(1 di 1)

Questa funzione è presente nel menù:

- 01 – Gestione dati

Con la dicitura:

- **04 – Denunce Dipendenti**

Implementazioni:

- *Introduzione di tutti i nuovi campi così come previsto fino allo schema di validazione 3.7.0 dell'Allegato Tecnico Inps del 23-03-2017*

Azioni richieste:

- *Verificare corretta valorizzazione del campo Unità Produttiva come da Messaggio INPS n° 1444 del 31-03-2017*

The screenshot shows a software window titled "Denunce mensili dipendenti - Package UniEmens - Gestione attività UNIEMENS". The interface is organized into several sections for data entry:

- Azienda:** Anno mese (2017-03), CF Azienda, Ragione sociale.
- Posizione contributiva:** Composizione (CP), Matricola.
- Denuncia individuale:** Includes checkboxes for "Elimina" and "Tipo regolarizzazione", fields for "Cod. ente redattore", "Id atto", "Progr." (1), "Data atto", "Id invio atto INPS", and "Cod. fiscale".
- Dati personali:** Fields for "Cognome", "Nome", "Qualifica 1", "Qualifica 2", "Qualifica 3", "D", "Tipo contrib." (71), "Regime post 95", "Tipo apprend.", "Cittadin." (000), "Unità oper." (0), "Unità prod." (0), and "Cod. comune" (H501).
- Dati contrattuali:** Fields for "Cod. contratto" (EP), "Tipo paga", "Divis. orario contr.", "Orario contr." (3600), "Orario medio contratt.", "Tipo congedo parentale", "Monte ore giorno eq.", "Perc. p-time" (0), "Perc. p-time mese", "Num. mens." (13000), and "TFR".
- Recapiti:** Includes "Variaz. inquadramento - Assunz. - Cessaz. - ANF", "Dati retributivi", "Gestione TFR", "Gestione appalti", "CIG pregressa", and "Mese precedente".
- Dati retributivi:** Fields for "Forz. imp. zero" (checkbox), "Tipo lav.", "Tipo lav. stat.", "Imponibile" (€ 11.982,00), "Progr." (1), "Contributo" (€ 192,91), "Contrib. fondo sost.", "Retrib. teorica" (€ 11.982,00), "Aumento retr. CIGS", "Ore lav.", "GG. retrib." (26), "GG. contrib." (26), "Ore contrib.", "Rispetto minimale" (checkbox), "Sett. utili", and "GG utili".
- Contribuzione aggiuntiva - Contrib. 1%:** Fields for "Imponibile" and "Corrente".
- Contribuzione aggiuntiva - Regolarizz. 1%:** Fields for "Contribuzione" and "Recupero".
- Fondo integrativo:** Fields for "Imponibile" and "Contributo".
- Altri dati retributivi:** A button at the bottom right.

01- Gestione dati: 05 Denunce azienda

(1 di 1)

Questa funzione è presente nel menù:

- 01 – Gestione dati

Con la dicitura:

- **04 – Denunce Azienda**

Implementazioni:

- *Introduzione di tutti i nuovi campi così come previsto fino allo schema di validazione 3.7.0 dell'Allegato Tecnico Inps del 23-03-2017*

Denunce mensili azienda - Package UniEmens - Gestione attività UNIEMENS

Finestra Opzioni Dati Guida

Azienda
Anno mese 2017-03 CF Azienda 08123891007 Ragione sociale LAZIODISU

Posizione contributiva Composizione CP Matricola 7048703715

Denuncia aziendale Elimina Tipo regolarizzazione Cod. ente redattore Id atto

Data atto // Id invio atto INPS

Data esecutività // Trattenute effettuate Num. lavoratori 2 Forza aziendale 2

Altre partite a credito Altre partite a debito Azienda TFR Conguagli ASD cred.
Conguagli CIG Contributo assistenza contrattuale Dati quadratura retr. contr. Fondi interprofessionali
Informazioni statistiche Prestazioni bancarie Rappresentanza sindacale Recupero prestazioni fondi soc.