



Guida Operativa

Implementazioni nuova Release Procedura

Tinn UniEmens Rel. 04.04.0000

Data rilascio: 04 MARZO 2019

Lo scopo che si prefigge questa guida è quello di documentare le implementazioni introdotte nella Rel.04.04.0000.

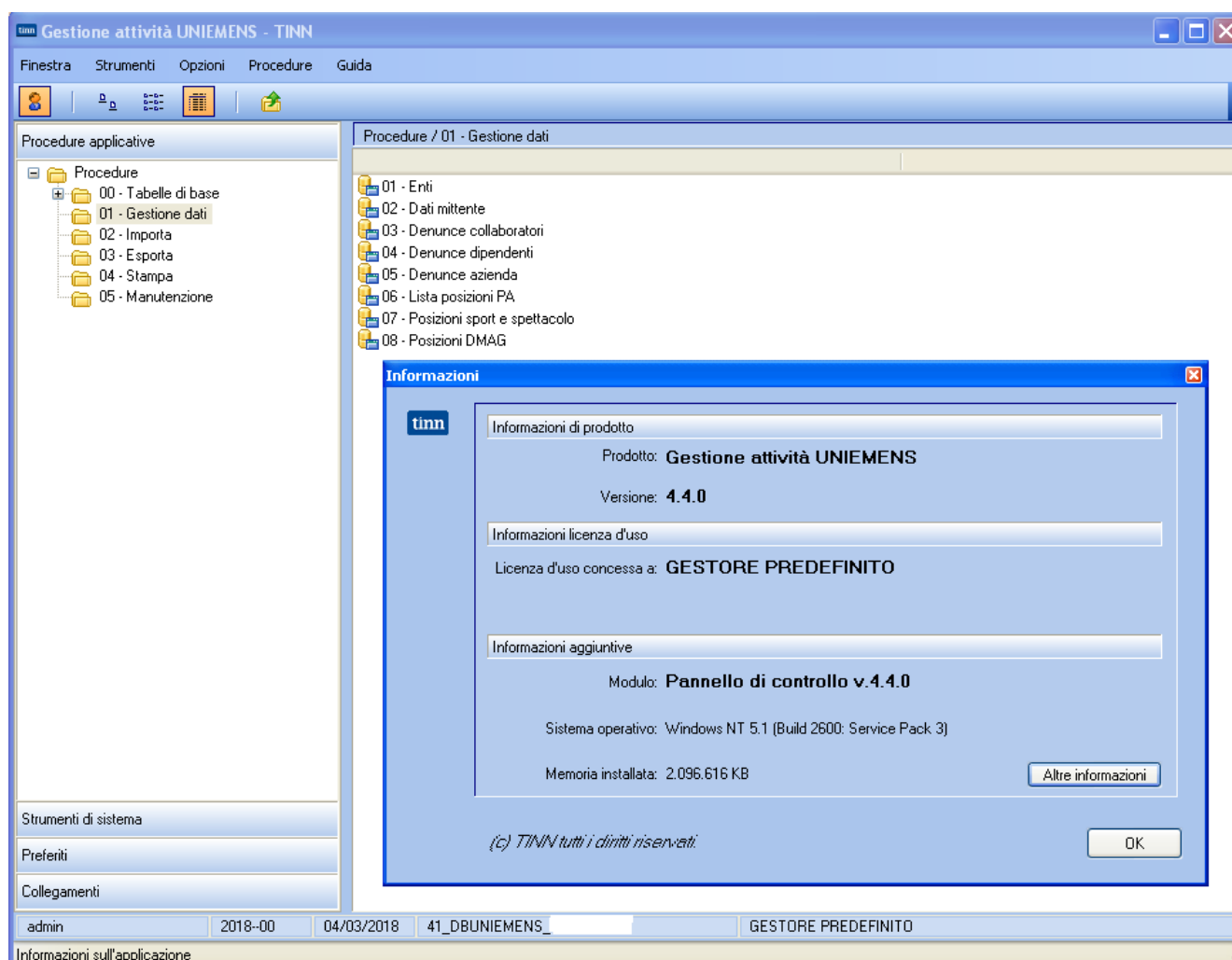

Sintesi delle implementazioni introdotte

ARGOMENTI	Descrizione
Allineamento alle specifiche INPS 4.4.0	➤ Sono state realizzate le implementazioni così come da specifiche tecniche INPS versione 4.4.0.
01 - Gestione Dati 04 – Denunce dipendenti	➤ Introdotto nuovo campo: <ul style="list-style-type: none">▪ Qualifica professionale
04 - Stampa 04 – Totali posizioni PA	➤ Introdotta possibilità di scelta del numero di flusso a Variazione da stampare.
04 - Stampa 09 – Dati V1 ente versante	➤ Introdotta possibilità di scelta del numero di flusso da stampare.

Implementazioni

Sono state realizzate le implementazioni così come da specifiche tecniche INPS versione 4.4.0.

ISTITUTO NAZIONALE DELLA PREVIDENZA SOCIALE

**Documento tecnico per la
compilazione dei flussi delle denunce
retributive e contributive individuali
mensili UNIEMENS (individuale)**

Allegato tecnico

**Release 4.4.0
del 29/01/2019**

Doc. tecnico Uniemens: 4.4

Schema di validazione: 4.4

Le implementazioni hanno coinvolto tutte le principali funzionalità dell'applicativo.

Denunce Dipendenti

(1 di 2)

Questa gestione si può attivare tramite la funzione:

- 01 – Gestione dati

Con la dicitura:

➤ **04 –Denunce Dipendenti**

Implementazioni:

- ✓ *Introdotta nuovo campo:*
 - Qualifica Professionale

Il nuovo campo dovrà essere lungo da un minimo di 11 ad un massimo di 12 caratteri.

Per la codifica riferirsi a quanto disposto dall'ISTAT come da seguente link:

- <http://professioni.istat.it/sistemainformativoprofessionipi2011/>

Aggiungendo comunque valori come "0" per formattare la lunghezza della codifica a minimo 11 caratteri

La codifica completa è disponibile anche in formato "file excel" pubblicato sulla Rel. UniEmens 4.4.0 a corredo di questa documentazione come mostrato di seguito e nella pagina successiva.

Esempio reperito da "file excel":

2836	4.3.2.2.0.0	Addetti alle buste paga
2837	4.3.2.2.0.1	addetto stipendi e paghe
2838	4.3.2.3.0.0	Addetti alle operazioni finanziarie per conto dell'impresa o dell'organizzazione
2839	4.3.2.3.0.1	addetto ai servizi finanziari dell'impresa
2840	4.3.2.3.0.2	addetto ai tributi dell'impresa
2841	4.3.2.3.0.3	addetto alla certificazione fiscale dell'impresa
2842	4.3.2.3.0.4	addetto alla liquidazione delle pensioni
2843	4.3.2.3.0.5	addetto alle denunce tributarie dell'impresa
2844	4.3.2.3.0.6	addetto alle operazioni fiscali dell'impresa

Denunce Dipendenti

(2 di 2)

Microsoft Excel - Rev.069-ST-Classificazioni-Standard.xls

File Modifica Visualizza Inserisci Formato Strumenti Dati Finestra ? Adobe PDF

Arial 10 G C S

A	B	C	D	E	F	G	H	I
1 Denominazione	TABELLA "CP2011"		Status					
2 Fonte	ISTAT		in discussione					
3 Aggiornata il	15/11/2011		proposta	DEFINITIVA				
4 Data inizio validità	15/11/2011		approvata	SI				
5 data fine validità			Breve descrizione					
6 Versione	1		Descrive le professioni rispetto					
7 Owner	ISTAT	Campo correlato	al lavoratore.					
8 Format di riferimento								
9								
10								
11								
12								
13								
14 CODNOMI11	NOMI11							
15 1.1.1.1.0.0	Membri di organismi di governo e di assemblee nazionali con potestà legislativa e regolamentare							
16 1.1.1.1.0.1	membro del consiglio dei ministri							
17 1.1.1.1.0.2	membro del senato							
18 1.1.1.1.0.3	membro della camera dei deputati							
19 1.1.1.2.0.0	Membri di organismi di governo e di assemblee regionali e di Province autonome con potestà legislativa e regolamentare							
20 1.1.1.2.0.1	membro del consiglio regionale							
21 1.1.1.2.0.2	membro della giunta di Provincia autonoma							
22 1.1.1.2.0.3	membro della giunta regionale							
23 1.1.1.2.0.4	membro di consiglio di Provincia autonoma							
24 1.1.1.2.0.5	presidente della giunta regionale							
25 1.1.1.2.0.6	presidente di Provincia autonoma							
26 1.1.1.3.0.0	Membri di organismi di governo e di assemblee provinciali con potestà regolamentare							
27 1.1.1.3.0.1	membro del consiglio provinciale							
28 1.1.1.3.0.2	membro della giunta provinciale							
29 1.1.1.3.0.3	presidente della giunta provinciale							
30 1.1.1.4.0.0	Membri di organismi di governo e di assemblee sub-provinciali e comunali con potestà regolamentare							
31 1.1.1.4.0.1	membro del consiglio comunale							
32 1.1.1.4.0.2	membro della giunta comunale							
33 1.1.1.4.0.3	presidente di Comunità montana							
34 1.1.1.4.0.4	sindaco							
35 1.1.2.1.0.0	Ambasciatori, ministri plenipotenziari ed altri dirigenti della carriera diplomatica							
36 1.1.2.1.0.1	ambasciatore							
37 1.1.2.1.0.10	primo segretario di legazione							
38 1.1.2.1.0.11	segretario di legazione							
39 1.1.2.1.0.12	vice ambasciatore							
40 1.1.2.1.0.2	commissario consolare							

Nella prossima Release 5076 della procedura Paghe, in prevista pubblicazione entro fine Marzo, sarà contemplata la possibilità di specificare stabilmente la "Codifica" direttamente sul Dipendente in modo che i dati possano essere importati sul nodo "Dipendenti" dell'UnieMens senza ulteriori manutenzioni.

La mancata indicazione della codifica sul campo "QualProf" produrrà un "AVVISO NON BLOCCANTE" da parte del sw. di controllo INPS.

DenunciaIndividuale:

* AnnoMeseDenuncia=2019-02 * CFAzienda= * RagSocAzienda=

* Matricola= * CSC=20102 * Stringa CA=6B-8F-8G-8H-4F *

CFLavoratore= * CognomeNome= * Qualifica=2-F-I *

TipoContribuzione=00

* Cod. Errore=2398 (358)

AVVISO NON BLOCCANTE: Elemento <QualProf> assente (msg n.208/2019)

DATI ERRATI: * QualProf=(assente)

04- Stampa: 04- Totali Posizioni PA

(1 di 1)

Questa funzione è presente nel menù:

- 04 – Stampa

Con la dicitura:

- **04- Totali Posizioni Pa**

Implementazioni:

- Introduzione possibilità di scelta del numero di flusso a Variazione da stampare.

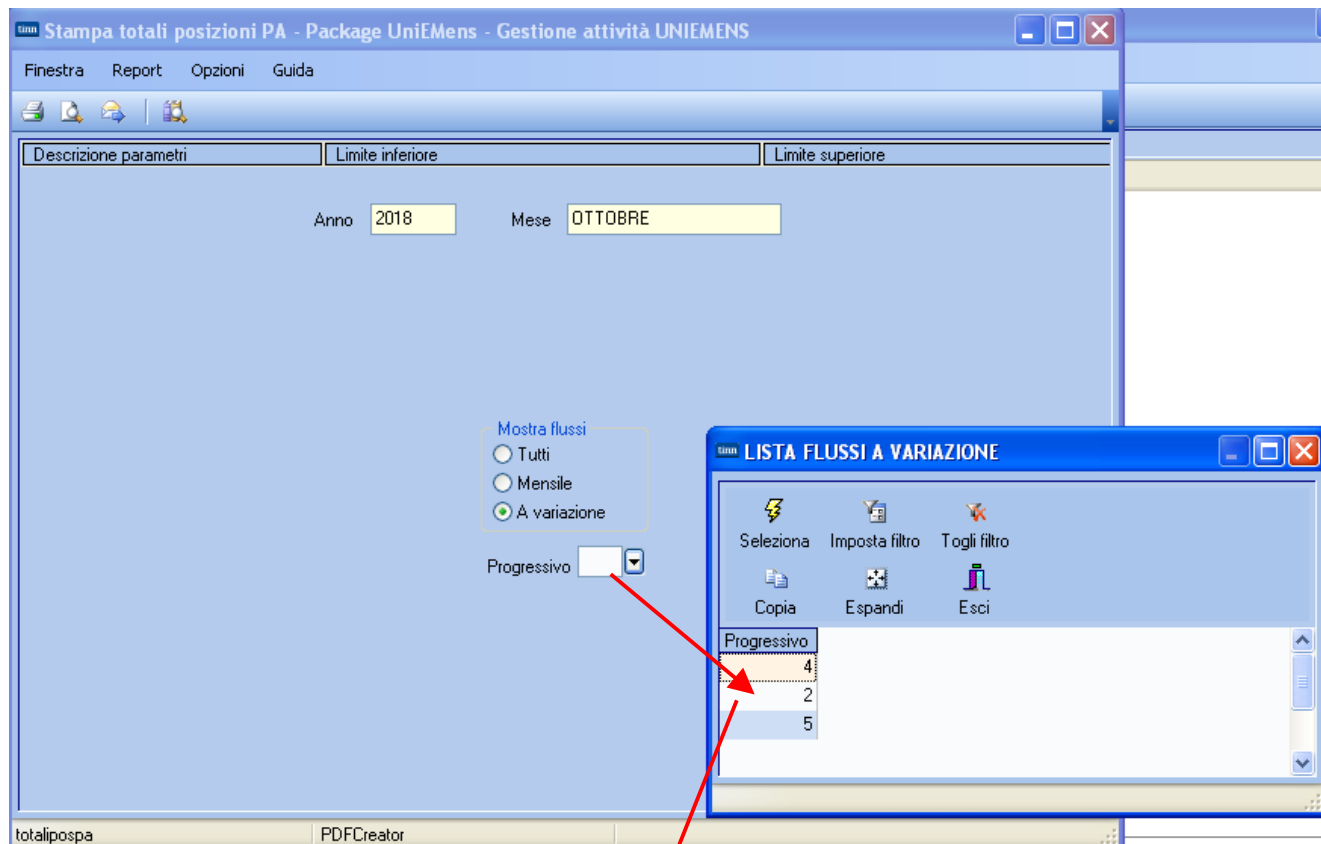

COMUNE DI - CF: 12540
Anno-Mese Den.: 2018-10 - TOTALI POSIZIONI PA (a variazione - 2)

04/03/2019

Gestioni										LPP
V1 - Gestione pensionistica	<i>Causale variazione</i>	<i>Cod. gestione</i>	<i>Num. elementi</i>	<i>Imponibile</i>	<i>Contributo</i>	<i>Contributo 1%</i>	<i>Stipendio tabellare</i>	<i>Contr. solidarietà</i>	<i>RIA</i>	<i>Num. dip.</i>
	5	2	13	309.009,00	100.891,44		19.296,98		504,42	35 2
V1 - Gestione previdenziale	<i>Causale variazione</i>	<i>Cod. gestione</i>	<i>Num. elementi</i>	<i>Imponibile TFR</i>	<i>Contributo TFR</i>	<i>Imponibile TFS</i>	<i>Contributo TFS</i>			<i>Num. dip.</i>
	5	6	12			197.839,00	12.068,18			33 2
V1 - Gestione credito	<i>Causale variazione</i>	<i>Cod. gestione</i>	<i>Num. elementi</i>	<i>Imponibile</i>	<i>Contributo</i>					<i>Num. dip.</i>
	5	9	13	309.009,00	1.082,27					35 2
Totali gest. pensionistica		<i>Cod. gestione</i>	<i>Num. elementi</i>	<i>Imponibile</i>	<i>Contributo</i>	<i>Contributo 1%</i>	<i>Stipendio tabellare</i>	<i>Contr. solidarietà</i>	<i>RIA</i>	<i>Num. dip.</i>
		2	13	309.009,00	100.891,44	0,00	19.296,98	0,00	504,42	47
Totali gest. previdenziale		<i>Cod. gestione</i>	<i>Num. elementi</i>	<i>Imponibile TFR</i>	<i>Contributo TFR</i>	<i>Imponibile TFS</i>	<i>Contributo TFS</i>			<i>Num. dip.</i>
		6	12	0,00	0,00	197.839,00	12.068,18			45
Totali gest. credito		<i>Cod. gestione</i>	<i>Num. elementi</i>	<i>Imponibile</i>	<i>Contributo</i>					<i>Num. dip.</i>
		9	13	309.009,00	1.082,27					47
Totali complessivi				<i>Imponibili</i>	<i>Contributi</i>					
				815.857,00	114.041,89					
Totali V1 causale 5				<i>Imponibili</i>	<i>Contributi</i>					
				815.857,00	114.041,89					

04- Stampa: 09- Dati V1 Ente Versante

(1 di 2)

Questa funzione è presente nel menù:

- 04 – Stampa

Con la dicitura:

- **09- Dati V1 ente versante**

Implementazioni:

- *Introduzione possibilità di scelta del numero di flusso da stampare.*

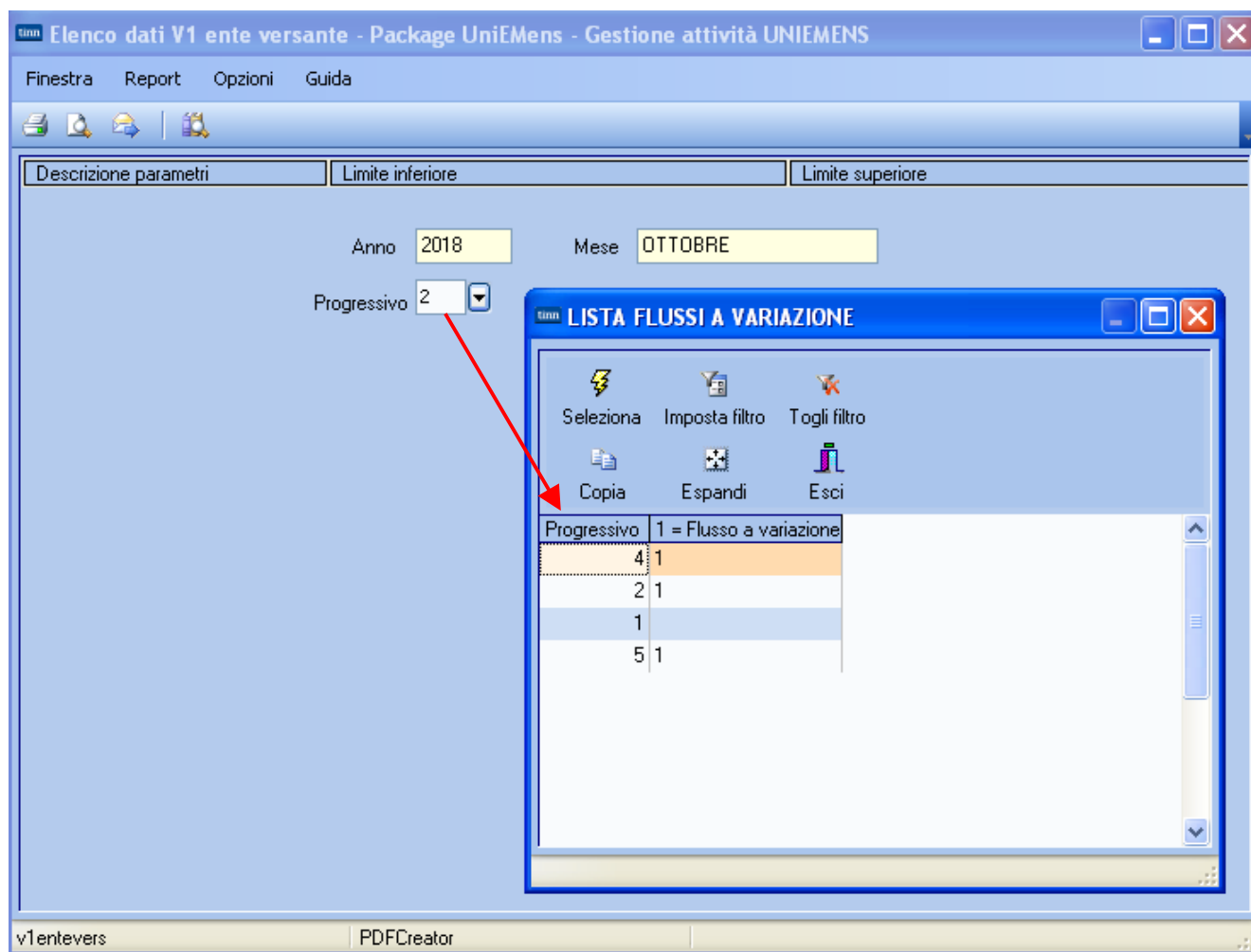

Segue a pagina successiva.

04- Stampa: 09- Dati V1 Ente Versante

(2 di 2)

COMUNE DI - CF: 800
 Anno-Mese Den.: 2018-10 - ELENCO DATI V1 ENTE VERSANTE - (lista pos pa 2)

04/03/2019

Cod. Fiscale	Cognome	Nome								
CGG										
Prog. V1	Anno-mese erogazione	Caus. var.	Tipo contributo	Data inizio	Data fine	CF azienda	Prog. azienda	Imponibile	Contributo	Aliquota
1	2011 1	5	1	01/01/2011	31/12/2011	800	00000	537,00	175,33	1
1	2011 2	5	1	01/01/2011	31/12/2011	800	00000	537,00	175,33	1
1	2011 3	5	1	01/01/2011	31/12/2011	800	00000	671,00	219,08	1
1	2011 4	5	1	01/01/2011	31/12/2011	800	00000	537,00	175,33	1
1	2011 5	5	1	01/01/2011	31/12/2011	800	00000	537,00	175,33	1
1	2011 6	5	1	01/01/2011	31/12/2011	800	00000	671,00	219,08	1
1	2011 7	5	1	01/01/2011	31/12/2011	800	00000	537,00	175,33	1
1	2011 8	5	1	01/01/2011	31/12/2011	800	00000	537,00	175,33	1
1	2011 9	5	1	01/01/2011	31/12/2011	800	00000	671,00	219,08	1
1	2011 10	5	1	01/01/2011	31/12/2011	800	00000	671,00	219,08	1
1	2011 11	5	1	01/01/2011	31/12/2011	800	00000	671,00	219,08	1
1	2011 12	5	1	01/01/2011	31/12/2011	800	00000	527,00	172,07	1
						Totale tipo contributo	1	7.104,00	2.319,45	
CGG										
Prog. V1	Anno-mese erogazione	Caus. var.	Tipo contributo	Data inizio	Data fine	CF azienda	Prog. azienda	Imponibile	Contributo	Aliquota
1	2011 1	5	7	01/01/2011	31/12/2011	800	00000	420,00	25,62	1
1	2011 2	5	7	01/01/2011	31/12/2011	800	00000	420,00	25,62	1
1	2011 3	5	7	01/01/2011	31/12/2011	800	00000	525,00	32,03	1
1	2011 4	5	7	01/01/2011	31/12/2011	800	00000	420,00	25,62	1
1	2011 5	5	7	01/01/2011	31/12/2011	800	00000	420,00	25,62	1
1	2011 6	5	7	01/01/2011	31/12/2011	800	00000	525,00	32,03	1
1	2011 7	5	7	01/01/2011	31/12/2011	800	00000	420,00	25,62	1
1	2011 8	5	7	01/01/2011	31/12/2011	800	00000	420,00	25,62	1
1	2011 9	5	7	01/01/2011	31/12/2011	800	00000	525,00	32,03	1
1	2011 10	5	7	01/01/2011	31/12/2011	800	00000	525,00	32,03	1
1	2011 11	5	7	01/01/2011	31/12/2011	800	00000	525,00	32,03	1
1	2011 12	5	7	01/01/2011	31/12/2011	800	00000	412,00	25,13	1
						Totale tipo contributo	7	5.557,00	339,00	
CGG										
Prog. V1	Anno-mese erogazione	Caus. var.	Tipo contributo	Data inizio	Data fine	CF azienda	Prog. azienda	Imponibile	Contributo	Aliquota
1	2011 1	5	9	01/01/2011	31/12/2011	800	00000	537,00	1,88	1
1	2011 2	5	9	01/01/2011	31/12/2011	800	00000	537,00	1,88	1
1	2011 3	5	9	01/01/2011	31/12/2011	800	00000	671,00	2,35	1
1	2011 4	5	9	01/01/2011	31/12/2011	800	00000	537,00	1,88	1
1	2011 5	5	9	01/01/2011	31/12/2011	800	00000	537,00	1,88	1
1	2011 6	5	9	01/01/2011	31/12/2011	800	00000	671,00	2,35	1
1	2011 7	5	9	01/01/2011	31/12/2011	800	00000	537,00	1,88	1
1	2011 8	5	9	01/01/2011	31/12/2011	800	00000	537,00	1,88	1
1	2011 9	5	9	01/01/2011	31/12/2011	800	00000	671,00	2,35	1
1	2011 10	5	9	01/01/2011	31/12/2011	800	00000	671,00	2,35	1
1	2011 11	5	9	01/01/2011	31/12/2011	800	00000	671,00	2,35	1
1	2011 12	5	9	01/01/2011	31/12/2011	800	00000	527,00	1,85	1
						Totale tipo contributo	9	7.104,00	24,88	
						Totale dipendenti		19.765,00	2.683,33	

ecc.ecc..

Totale complessivo	815.857,00	114.041,89
--------------------	------------	------------

Questa stampa può essere messa a confronto con quella descritta nel precedente paragrafo (Menù 04-Funz:04) in modo da quadrare la corrispondenza dei totali:

Totali complessivi

Imponibili	Contributi
815.857,00	114.041,89
Imponibili	Contributi
815.857,00	114.041,89

Totali V1 causale 5