



Guida Operativa

Implementazioni nuova Release Procedura

Tinn UniEmens Rel. 04.05.0000

Data rilascio: 27 MAGGIO 2019

Lo scopo che si prefigge questa guida è quello di documentare le implementazioni introdotte nella Rel.04.05.0000.

The screenshot displays the 'Gestione attività UNIEMENS - TINN' application window. The interface includes a menu bar with 'Finestra', 'Strumenti', 'Opzioni', 'Procedure', and 'Guida'. A toolbar contains icons for home, search, list, grid, and refresh. On the left, a tree view under 'Procedure applicative' shows folders for '00 - Tabelle di base', '01 - Gestione dati', '02 - Importa', '03 - E sporta', '04 - Stampa', and '05 - Manutenzione'. The main area shows 'Procedure / 01 - Gestione dati' with a list of sub-procedures: '01 - Enti', '02 - Dati mittente', '03 - Denunce collaboratori', '04 - Denunce dipendenti', '05 - Denunce azienda', '06 - Lista posizioni PA', '07 - Posizioni sport e spettacolo', and '08 - Posizioni DMAG'. An 'Informazioni' dialog box is open, displaying product details: 'Prodotto: Gestione attività UNIEMENS', 'Versione: 4.5.0', 'Licenza d'uso concessa a: GESTORE PREDEFINITO', and 'Modulo: Pannello di controllo v.4.5.0'. It also shows system information: 'Sistema operativo: Windows NT 5.1 (Build 2600: Service Pack 3)' and 'Memoria installata: 2.096.616 KB'. The dialog includes 'Altre informazioni' and 'OK' buttons. The status bar at the bottom shows 'admin', '2018-12', '10/05/2018', '41_DBUNIEMENS_', and 'GESTORE PREDEFINITO'. A footer note reads '(c) TINN tutti i diritti riservati.'

Sintesi delle implementazioni introdotte

ARGOMENTI	Descrizione
Allineamento alle specifiche INPS 4.5.2	<ul style="list-style-type: none"> ➤ Sono state realizzate le implementazioni così come da specifiche tecniche INPS versione 4.5.2.
03 - Esporta 01 – Genera file per l’invio	<p>Premessa: <i>La procedura Paghe per “Dati di retribuzioni e contributi non denunciati relativi a periodi pregressi” continua a generare su UniEmens record V1 di Tipo 2 che, dal 15/06/2019 saranno soppressi come da Messaggio n° 914 del 16-03-2019 con record V1 di Tipo 5, unificando così le modalità già previste per i “Flussi a Variazione”.</i></p> <p>Implementazioni:</p> <ul style="list-style-type: none"> ✓ <i>Onde evitare di perdere questa tipologia d’informazione relativa a record V1 di Tipo 2, questa funzione, prima di generare il file Telematico XML, storicizza la tipologia di Variazione in un nuovo campo: Caus_Var_Precedente, in modo che si possa continuare ad identificare in modo univoco i “Dati di retribuzioni e contributi non denunciati relativi a periodi pregressi” rispetto ai più generalisti V1 di Tipo 5.</i> ✓ <i>E’ stato inserito un controllo con segnalazione per la presenza di eventuali record V1 di Tipo 1 con periodi NON CORRISPONDENTI a precedenti E0.</i> ✓ <i>E’ stato inserito un controllo con segnalazione per la presenza di eventuali record V1 di Tipo 2 con periodo SOVRAPPOSTO a precedenti E0.</i>
01 – Gestione Dati 06 – Lista posizioni PA	<p><i>Onde evitare di perdere questa tipologia d’informazione relativa a record V1 di Tipo 2, la funzione di “Generazione file per l’invio” (descritta nel paragrafo precedente), prima di generare il file Telematico XML, storicizza la tipologia di Variazione in un nuovo campo: Caus_Var_Precedente, in modo che si possa continuare ad identificare in modo univoco i “Dati di retribuzioni e contributi non denunciati relativi a periodi pregressi” rispetto ai più generalisti V1 di Tipo 5.</i></p> <ul style="list-style-type: none"> ✓ <i>Allo scopo, nella griglia di ricerca/scelta dati è stato previsto il nuovo campo “Causale Var. Precedente”</i>
04 - Stampa 02 – Dati Periodo	<ul style="list-style-type: none"> ➤ Introdotta possibilità di selezione anche per “Causale Precedente”.
04 - Stampa 07 – Dati V1 ente versante	<ul style="list-style-type: none"> ➤ Introdotta possibilità di selezione anche per “Causale Precedente”.

Implementazioni

Sono state realizzate le implementazioni così come da specifiche tecniche INPS versione 4.5.2.

ISTITUTO NAZIONALE DELLA PREVIDENZA SOCIALE

**Documento tecnico per la
compilazione dei flussi delle denunce
retributive e contributive individuali
mensili UNIEMENS (individuale)**

Allegato tecnico

**Release 4.5.2
del 30/04/2019**

Doc. tecnico Uniemens: 4.5

Schema di validazione: 4.5.1

Le implementazioni hanno coinvolto tutte le principali funzionalità dell'applicativo.

Genera file per l'invio

(1 di 2)

Questa funzione è presente nel menù:

- 03 – Esporta

Con la dicitura:

- **01 – Genera file per invio**

Premessa:

La procedura *Paghe per "Dati di retribuzioni e contributi non denunciati relativi a periodi pregressi"* continua a generare su UniEmens record V1 di Tipo 2 che, dal 15/06/2019 saranno soppressi come da Messaggio n° 914 del 16-03-2019 con record V1 di Tipo 5, unificando così le modalità già previste per i "Flussi a Variazione".

Implementazioni:

- ✓ Onde evitare di perdere questa tipologia d'informazione relativa a record V1 di Tipo 2, questa funzione, prima di generare il file Telematico XML, storicizza la tipologia di Variazione in un nuovo campo: *Caus_Var_Precedente*, in modo che si possa continuare ad identificare in modo univoco i "Dati di retribuzioni e contributi non denunciati relativi a periodi pregressi" rispetto ai più generalisti V1 di Tipo 5.
- ✓ E' stato inserito un controllo con segnalazione per la presenza di eventuali record V1 di Tipo 1 con periodi NON CORRISPONDENTI a precedenti E0.
- ✓ E' stato inserito un controllo con segnalazione per la presenza di eventuali record V1 di Tipo 2 con periodo SOVRAPPOSTO a precedenti E0.

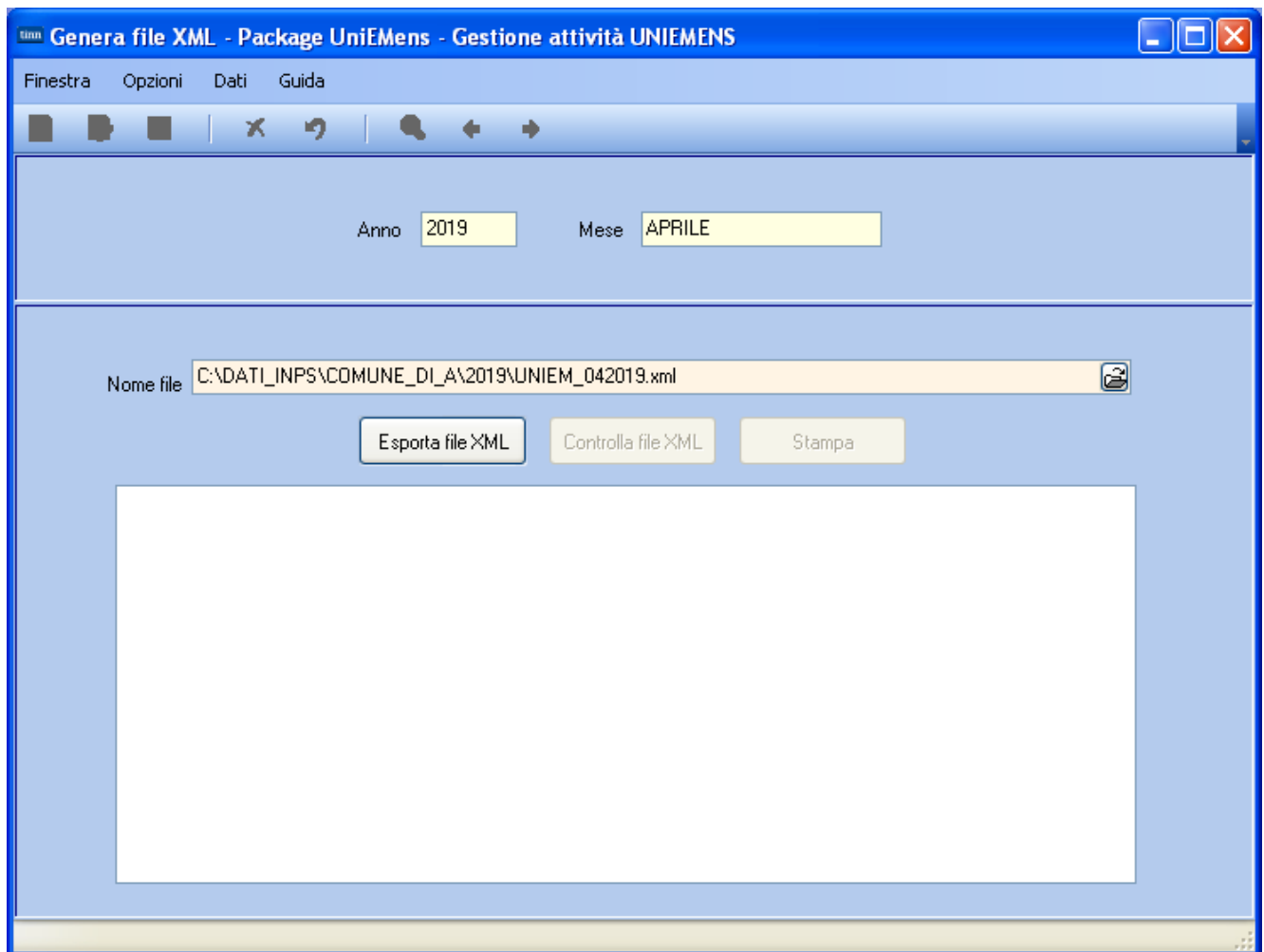

Genera file per l'invio

(2 di 2)

Esempi:

Genera file XML - Package UniEmens - Gestione attività UNIEMENS

Finestra Opzioni Dati Guida

Anno Mese

Nome file

Persone con V1 causale 5
.....
Persone con V1 causale 1
.....
CGG A350Y - GIUSEPPE
- periodo V1 - 01/01/2018 - 20/01/2018
- periodo E0 - 01/11/2018 - 30/11/2018
.....

CONFERMA

Le persone indicate nel riquadro hanno (almeno) un quadro V1 con causale 1.
Si desidera creare il file senza effettuare altri controlli?

Nell'esempio sopra riportato si evince che il periodo V1 Tipo 1 non è congruente con il periodo dell'ultimo E0 presente in archivio.

Genera file XML - Package UniEmens - Gestione attività UNIEMENS

Finestra Opzioni Dati Guida

Anno Mese

Nome file

Persone con V1 causale 5
.....
Persone con V1 causale 1
.....
CGG 350Y - GIUSEPPE
- periodo V1 - 01/10/2018 - 31/10/2018
- periodo E0 - 01/11/2018 - 30/11/2018
.....
Persone con V1 causale 2
.....
CGG 350Y - GIUSEPPE
- periodo V1 - 01/01/2018 - 31/01/2018
- periodo E0 - 01/01/2018 - 31/01/2018
.....

CONFERMA

Le persone indicate nel riquadro hanno (almeno) un quadro V1 con causale 2 il cui periodo si sovrappone ad un periodo su E0.
Si desidera creare il file senza effettuare altri controlli?

Nell'esempio sopra riportato si evince che il periodo V1 Tipo 2 si sovrappone ad un periodo E0 già presente in archivio.

Lista Posizioni PA

(1 di 1)

Questa funzione è presente nel menù:

- 01 – Gestione Dati

Con la dicitura:

- **06 – Lista Posizioni PA**

Premessa:

La procedura Paghe per “Dati di retribuzioni e contributi non denunciati relativi a periodi pregressi” continua a generare su UniEmens record V1 di Tipo 2 che, dal 15/06/2019 saranno soppressi come da Messaggio n° 914 del 16-03-2019 con record V1 di Tipo 5, unificando così le modalità già previste per i “Flussi a Variazione”.

Implementazioni:

- ✓ Onde evitare di perdere questa tipologia d’informazione relativa a record V1 di Tipo 2, la funzione di “Generazione file per l’invio” (descritta nel paragrafo precedente), prima di generare il file Telematico XML, storicizza la tipologia di Variazione in un nuovo campo: *Caus_Var_Precedente*, in modo che si possa continuare ad identificare in modo univoco i “Dati di retribuzioni e contributi non denunciati relativi a periodi pregressi” rispetto ai più generalisti V1 di Tipo 5.

Esempio:

Lista posizioni PA

Finestra Opzioni Dati Guida

Dati V1 - 2018-12

V1 - Periodo precedente

Causale variaz. Motivo utilizzo Aliquota G. inizio G. fine Cod. cessazione

Num. mens. Retrib. teorica TFR Retrib. valutabile TFR Data fine beneficio

Ente versante Conguaglio imponibile Descrizione motivo utilizzo Gestioni Inquadramento

Elenco V1 - periodo precedente

Non filtrare Applica filtro

Parametri per il filtro sulle colonne

Progressivo	Causale variazione	Caus. var. precedente	Giorno inizio	Giorno fine

Apri la maschera di ricerca

Dati Periodo

(1 di 2)

Questa funzione è presente nel menù:

- 04 – Stampa

Con la dicitura:

- **02 – Dati periodo**

Implementazioni:

- ✓ *Introdotta possibilità di selezione anche per “Causale Precedente”.*

Stampa dati nel periodo - Package UniEmens - Gestione attività UNIEMENS

Finestra Report Opzioni Guida

Descrizione parametri Limite inferiore Limite superiore

Da anno 2018 Ad anno 2018

Da mese GENNAIO A mese DICEMBRE

Da cognome A A cognome ZZ

Da nome A A nome ZZ

Elenco

Dipendenti

Collaboratori

Posizioni PA

Tipo stampa

Dettagliata

Sintetica

Mostra flussi

Tutti

Mensile

A variazione

Modello	Gestione	Causale var.	Causale precedente
E0	<input type="checkbox"/> Tutte		
V1	<input checked="" type="checkbox"/> Tutte		
E1	<input type="checkbox"/>		
F1	<input type="checkbox"/>		

Si potrà inserire come:

- Causale variazione 5 e come
- Causale precedente 2

per ottenere le precedenti movimentazioni dei V1 Tipo 2.

Dati Periodo

(1 di 2)

Esempio:

UNIVERSITA' DEGLI STUDI DI - CF:
MARZO 2019 - POSIZIONI PA

22/05/2019

Cod. Fiscale	Cognome	Nome	
CF_LAVORATORE_01	COGNOME_01	NOME_01	
2019-03	V1	02/05/2009	03/07/2010 Causale variazione 5 2
V1 - Gestione pensionistica	<i>Anno Mese</i>	<i>Cod. gestione</i>	<i>Imponibile</i>
	2019 MARZO	3	3,00
		<i>Contributo</i>	3,00
		<i>Contributo 1%</i>	3,00
		<i>Stipendio tabellare</i>	24,00
		<i>Contr. solidarietà</i>	21,00
		<i>RIA</i>	23,00
		<i>T imp</i>	AB
		<i>T serv</i>	CD
		<i>R fine serv</i>	1
		<i>Totale</i>	3,00
		<i>Contributo</i>	3,00
		<i>Contributo 1%</i>	3,00
		<i>Stipendio tabellare</i>	24,00
		<i>Contr. solidarietà</i>	21,00
		<i>RIA</i>	23,00
V1 - Gestione previdenziale	<i>Anno Mese</i>	<i>Cod. gestione</i>	<i>Imponibile TFR</i>
	2019 MARZO	4	4,00
		<i>Contributo TFR</i>	26,00
		<i>Imponibile TFS</i>	27,00
		<i>Contributo TFS</i>	28,00
		<i>T imp</i>	AB
		<i>T serv</i>	CD
		<i>R fine serv</i>	1
		<i>Totale</i>	4,00
		<i>Contributo</i>	26,00
		<i>Imponibile TFS</i>	27,00
		<i>Contributo TFS</i>	28,00
V1 - Gestione credito	<i>Anno Mese</i>	<i>Cod. gestione</i>	<i>Imponibile</i>
	2019 MARZO	2	2,00
		<i>Contributo</i>	8,00
		<i>T imp</i>	AB
		<i>T serv</i>	CD
		<i>R fine serv</i>	1
		<i>Totale</i>	2,00
		<i>Contributo</i>	8,00
V1 - ENPDEP	<i>Anno Mese</i>	<i>Cod. gestione</i>	<i>Imponibile</i>
	2019 MARZO	5	5,00
		<i>Contributo</i>	2,00
		<i>T imp</i>	AB
		<i>T serv</i>	CD
		<i>R fine serv</i>	1
		<i>Totale</i>	5,00
		<i>Contributo</i>	2,00
CF_LAVORATORE_03	COGNOME_03	NOME_03	
2019-03	V1	02/02/2009	03/02/2010 Causale variazione 5 2
V1 - Gestione pensionistica	<i>Anno Mese</i>	<i>Cod. gestione</i>	<i>Imponibile</i>
	2019 MARZO	1	33,00
		<i>Contributo</i>	29,00
		<i>Contributo 1%</i>	28,00
		<i>Stipendio tabellare</i>	24,00
		<i>Contr. solidarietà</i>	21,00
		<i>RIA</i>	23,00
		<i>T imp</i>	AB
		<i>T serv</i>	CD
		<i>R fine serv</i>	1
		<i>Totale</i>	33,00
		<i>Contributo</i>	29,00
		<i>Contributo 1%</i>	28,00
		<i>Stipendio tabellare</i>	24,00
		<i>Contr. solidarietà</i>	21,00
		<i>RIA</i>	23,00
V1 - Gestione previdenziale	<i>Anno Mese</i>	<i>Cod. gestione</i>	<i>Imponibile TFR</i>
	2019 MARZO	7	25,00
		<i>Contributo TFR</i>	26,00
		<i>Imponibile TFS</i>	27,00
		<i>Contributo TFS</i>	28,00
		<i>T imp</i>	AB
		<i>T serv</i>	CD
		<i>R fine serv</i>	1
		<i>Totale</i>	25,00
		<i>Contributo</i>	26,00
		<i>Imponibile TFS</i>	27,00
		<i>Contributo TFS</i>	28,00
V1 - Gestione credito	<i>Anno Mese</i>	<i>Cod. gestione</i>	<i>Imponibile</i>
	2019 MARZO	9	7,00
		<i>Contributo</i>	8,00
		<i>T imp</i>	AB
		<i>T serv</i>	CD
		<i>R fine serv</i>	1
		<i>Totale</i>	7,00
		<i>Contributo</i>	8,00
V1 - ENPDEP	<i>Anno Mese</i>	<i>Cod. gestione</i>	<i>Imponibile</i>
	2019 MARZO	8	1,00
		<i>Contributo</i>	2,00
		<i>T imp</i>	AB
		<i>T serv</i>	CD
		<i>R fine serv</i>	1
		<i>Totale</i>	1,00
		<i>Contributo</i>	2,00

Controllo Denunce PosPA

(1 di 2)

Questa funzione è presente nel menù:

- 04 – Stampa

Con la dicitura:

- **07 – Controllo Denunce PosPA**

Implementazioni:

- ✓ *Introdotta possibilità di selezione anche per “Causale Precedente”.*

Controllo denunce PosPA - Package UniEmens - Gestione attività UNIEMENS

Finestra Report Opzioni Guida

Descrizione parametri Limite inferiore Limite superiore

Cod. fiscale Visualizza dati Estrai dati

Drag a column header here to group by that column

Anno	Mese	Giorno inizio	Giorno fine	Cod. cessa	Tipo	Gestione	Caus. var.	Caus. var. prec.	AnnoMeseDen
2010	11	01/11/2010	30/11/2010		V1	CREDITO	5		2010-11
2010	11	01/11/2010	30/11/2010		V1	CREDITO	5		2018-10
2010	11	01/11/2010	30/11/2010		V1	ENAM	5		2010-11
2010	11	01/11/2010	30/11/2010		V1	ENAM	5		2018-10
2010	11	01/11/2010	30/11/2010		V1	ENPDEP	5		2010-11
2010	11	01/11/2010	30/11/2010		V1	ENPDEP	5		2018-10
2010	11	01/11/2010	30/11/2010		V1	PENS	5		2010-11
2010	11	01/11/2010	30/11/2010		V1	PENS	5		2018-10
2010	11	01/11/2010	30/11/2010		V1	PREV	5		2010-11
2010	11	01/11/2010	30/11/2010		V1	PREV	5		2018-10
2010	12	01/12/2010	31/12/2010		V1	CREDITO	5		2010-11
2010	12	01/12/2010	31/12/2010		V1	CREDITO	5		2010-12
2010	12	01/12/2010	31/12/2010		V1	CREDITO	5		2018-10
2010	12	01/12/2010	31/12/2010		V1	ENAM	5		2010-11
2010	12	01/12/2010	31/12/2010		V1	ENAM	5		2010-12

- Anno
- Mese
- Giorno inizio
- Giorno fine
- Cod. cessazione
- Tipo
- Gestione
- Caus. var.
- Caus. var. prec.
- AnnoMeseDen
- CFAzienda
- Progr. lista PP
- Flusso a variazione
- Progr. PP
- CFLavoratore
- Elimina
- Cognome
- Nome
- Tipo impiego
- Tipo servizio
- Regime fine serv.
- Tipo part time
- Perc. part time
- Cod. gestione
- Imponibile
- Contributo
- Imponibile TFS
- Contributo TFS
- Contributo 1%
- Retrib. virtuale fini pens.

Controllo Denunce PosPA

(2 di 2)

Esempio:

UNIVERSITA' DEGLI STUDI DI - CF:
Controllo PosPA: CF_LAVORATORE_03 - COGNOME_03 NOME_03

22/05/2019

Giorno inizio	Giorno fine	Gestione	Caus Var	AnnoMese Denuncia	Prog LPP	Fluss Var	Cod. Tipo	Tipo	Fine	Part time	Cod	Imponibile	Contributo	Imponibile TFS	Contrib TFS	Contributo 1%	Retrib virt
2009																	
2																	
02/02/2009	03/02/2010	V1 CREDITO	5 2	2019-03	1	2	AA AB CD	1	O	80 9	7,00	8,00	0,00	0,00	0,00	0,00	0,00
02/02/2009	03/02/2010	V1 ENAM	5 2	2019-03	1	2	AA AB CD	1	O	80 3H	3,00	4,00	0,00	0,00	0,00	0,00	0,00
02/02/2009	03/02/2010	V1 ENPDEP	5 2	2019-03	1	2	AA AB CD	1	O	80 8	1,00	2,00	0,00	0,00	0,00	0,00	0,00
02/02/2009	03/02/2010	V1 PENS	5 2	2019-03	1	2	AA AB CD	1	O	80 1	33,00	29,00	0,00	0,00	0,00	28,00	26,00
02/02/2009	03/02/2010	V1 PREV	5 2	2019-03	1	2	AA AB CD	1	O	80 7	25,00	26,00	27,00	28,00	0,00	0,00	0,00
3																	
07/03/2009	08/03/2010	V1 CREDITO	7	2019-03	1	2	AA AB CD	1	O	80 2	2,00	8,00	0,00	0,00	0,00	0,00	0,00
07/03/2009	08/03/2010	V1 ENAM	7	2019-03	1	2	AA AB CD	1	O	80 3H	3,00	4,00	0,00	0,00	0,00	0,00	0,00
07/03/2009	08/03/2010	V1 ENPDEP	7	2019-03	1	2	AA AB CD	1	O	80 5	5,00	2,00	0,00	0,00	0,00	0,00	0,00
07/03/2009	08/03/2010	V1 PENS	7	2019-03	1	2	AA AB CD	1	O	80 3	7,00	7,00	0,00	0,00	0,00	7,00	26,00
07/03/2009	08/03/2010	V1 PREV	7	2019-03	1	2	AA AB CD	1	O	80 4	4,00	26,00	27,00	28,00	0,00	0,00	0,00
2010																	
2																	
10																	
01/10/2010	31/12/2010	E0 CREDITO	-	2019-03	1	2	CC AB CD	2	V	105 9	45,00	46,00	0,00	0,00	0,00	0,00	0,00
01/10/2010	31/12/2010	E0 CREDITO	-	2019-03	1	2	CC AB CD	2	V	106 9	45,00	46,00	0,00	0,00	0,00	0,00	0,00
01/10/2010	31/12/2010	E0 ENAM	-	2019-03	1	2	CC AB CD	2	V	105 vV	61,00	62,00	0,00	0,00	0,00	0,00	0,00
01/10/2010	31/12/2010	E0 ENAM	-	2019-03	1	2	CC AB CD	2	V	106 vV	61,00	62,00	0,00	0,00	0,00	0,00	0,00
01/10/2010	31/12/2010	E0 ENPDEP	-	2019-03	1	2	CC AB CD	2	V	105 8	51,00	52,00	0,00	0,00	0,00	0,00	0,00
01/10/2010	31/12/2010	E0 ENPDEP	-	2019-03	1	2	CC AB CD	2	V	106 8	51,00	52,00	0,00	0,00	0,00	0,00	0,00
01/10/2010	31/12/2010	E0 PENS	-	2019-03	1	2	CC AB CD	2	V	105 1	30,00	29,00	0,00	0,00	0,00	28,00	26,00
01/10/2010	31/12/2010	E0 PENS	-	2019-03	1	2	CC AB CD	2	V	106 3	30,00	29,00	0,00	0,00	0,00	28,00	26,00
01/10/2010	31/12/2010	E0 PREV	-	2019-03	1	2	CC AB CD	2	V	105 7	10,00	20,00	30,00	40,00	0,00	0,00	0,00
01/10/2010	31/12/2010	E0 PREV	-	2019-03	1	2	CC AB CD	2	V	106 7	10,00	20,00	30,00	40,00	0,00	0,00	0,00