



Guida Operativa
Implementazioni
nuova Release Procedura

Tinn UniEmens Rel. 04.07.0000

Data rilascio: 28 DICEMBRE 2019

Lo scopo che si prefigge questa guida è quello di documentare le implementazioni introdotte nella Rel.04.07.0000.

ARGOMENTO	OPERAZIONI OBBLIGATORIE !!
UnieMens	L'aggiornamento Paghe 5082 richiede obbligatoriamente l'aggiornamento anche dell'UniEmens 04.07.0000. Riferirsi alle apposite guide predisposte

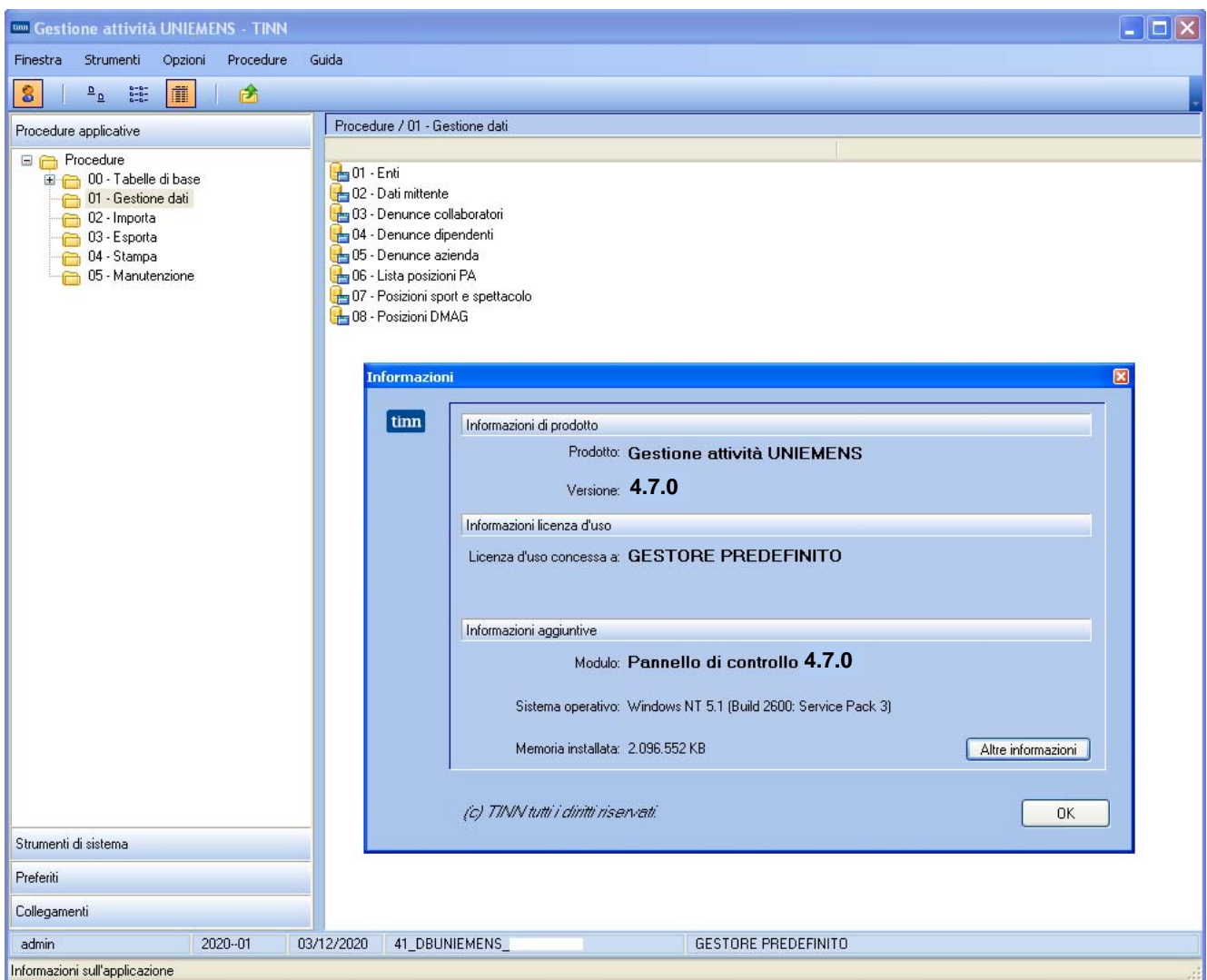

Sintesi delle implementazioni introdotte

ARGOMENTI	Descrizione
Allineamento alle specifiche INPS 4.7.0	➤ Sono state realizzate le implementazioni così come da specifiche tecniche INPS versione 4.7.0.
01 – Gestione Dati 06 – Lista posizioni PA	➤ Reso definitivamente disponibile l'aggiornamento come da Messaggio INPS n. 2440 del 01-07-2019 con l'evidenza nella sezione Gestione Previdenziale dei quadri E0 e V1 dei nuovi campi: <ul style="list-style-type: none"> ▪ <i>Imponibile TFR ulteriori elementi.</i> ▪ <i>Contributo TFR ulteriori elementi.</i>
03 - Esporta 01 – Genera file per l'invio	➤ Reso definitivamente disponibile l'aggiornamento come da Messaggio INPS n. 2440 del 01-07-2019 ➤ Introdotti ulteriori controlli e segnalazioni per potenziali incongruenze.
04 - Stampa 02 – Dati Periodo	➤ Introdotti in stampa i nuovi due campi: <ul style="list-style-type: none"> ▪ <i>Imponibile TFR ulteriori elementi.</i> ▪ <i>Contributo TFR ulteriori elementi.</i>
04 - Stampa 04 – Totali posizioni PA	➤ Introdotti in stampa i nuovi due campi: <ul style="list-style-type: none"> ▪ <i>Imponibile TFR ulteriori elementi.</i> ▪ <i>Contributo TFR ulteriori elementi.</i>
04 - Stampa 07– Controllo denunce PosPa	➤ Introdotti in stampa i nuovi due campi: <ul style="list-style-type: none"> ▪ <i>Imponibile TFR ulteriori elementi.</i> ▪ <i>Contributo TFR ulteriori elementi.</i>
04 - Stampa 08 – Controllo squadrature	➤ Il controllo è stato adeguato tenendo conto dei due nuovi campi: <ul style="list-style-type: none"> ▪ <i>Imponibile TFR ulteriori elementi.</i> ▪ <i>Contributo TFR ulteriori elementi.</i>
05 - Manutenzione 01 – Controllo periodi V1 02 – Duplica dati E0 e/O V1 su V1 03 – Sposta dati V1 su E0 04 – Duplica periodo E0 e/o V1 su V1	➤ Le funzioni sono state adeguate tenendo conto dei due nuovi campi: <ul style="list-style-type: none"> ▪ <i>Imponibile TFR ulteriori elementi.</i> ▪ <i>Contributo TFR ulteriori elementi.</i>

Implementazioni

Sono state realizzate le implementazioni così come da specifiche tecniche INPS versione 4.7.0.

ISTITUTO NAZIONALE DELLA PREVIDENZA SOCIALE

**Documento tecnico per la
compilazione dei flussi delle denunce
retributive e contributive individuali
mensili UNIEMENS (individuale)**

Allegato tecnico

**Release 4.7.0
del 27/11/2019**

**Doc. tecnico Uniemens: 4.7
Schema di validazione: 4.7.0**

Lista Posizioni PA

(1 di 1)

Questa funzione è presente nel menù:

- 01 – Gestione Dati

Con la dicitura:

- **06 – Lista Posizioni PA**

Implementazioni:

- ✓ Reso definitivamente disponibile l'aggiornamento come da Messaggio INPS n. 2440 del 01-07-2019 con l'evidenza nella sezione Gestione Previdenziale dei quadri E0 e V1 dei nuovi campi:
 - Imponibile TFR ulteriori elementi
 - Contributo TFR ulteriori elementi

Lista posizioni PA

Finestra Opzioni Dati Guida

Dati E0 - 2020-01

E0 - Periodo nel mese

Giorno inizio 01/01/2020 Giorno fine 31/01/2020 Codice cessazione Num. mens.

Retrib. teorica TFR € 3.008,07 Retrib. valutabile TFR € 3.008,07 Data fine beneficio // //

Altro ente versante Conguaglio imponibile Gestioni Inquadramento

Gest. pensionistica Gest. previdenziale Gest. credito ENPDEP ENAM

E0 - Gest. previdenziale

Codice gestione 6 Imponibile TFR € 2.006,46 Contributo TFR € 122,39 Imponibile TFR eccedente

Imponibile TFR ulteriori elem. ➔ € 500,00 Contributo TFR ulteriori elem. ➔ € 34,55

Imponibile TFS Contributo TFS Imponibile TFS eccedente

Contributo sospeso

Lista posizioni PA

Finestra Opzioni Dati Guida

Dati V1 - 2020-01

V1 - Periodo precedente

Causale variaz. Motivo utilizzo Aliquota G. inizio // // G. fine // // Cod. cessazione

Num. mens. Retrib. teorica TFR Retrib. valutabile TFR Data fine beneficio // //

Ente versante Conguaglio imponibile Descrizione motivo utilizzo Gestioni Inquadramento

Gest. pensionistica Gest. previdenziale Gest. credito ENPDEP ENAM

V1 - Gest. previdenziale

Codice gestione Imponibile TFR Contributo TFR Imponibile TFR eccedente

Imponibile TFR ulteriori elem. ➔ Contributo TFR ulteriori elem. ➔

Imponibile TFS Contributo TFS Imponibile TFS eccedente

Contributo sospeso

Genera file per l'invio

(1 di 3)

Questa funzione è presente nel menù:

- 03 – Esporta

Con la dicitura:

- **01 – Genera file per invio**

Implementazioni:

- ✓ Reso definitivamente disponibile l'aggiornamento come da Messaggio INPS n. 2440 del 01-07-2019
- ✓ Introdotti ulteriori controlli e segnalazioni per potenziali incongruenze. Ora nella finestra di dialogo vengono:
 - Riportati comunque tutti gli elementi V1 Tipo 1 presenti nel flusso
 - Segnalati quegli elementi V1 Tipo 1 potenzialmente errati per incongruenza di:
 - Data Inizio / Fine Periodo
 - Codice Cessazione
 - Tipo Impiego

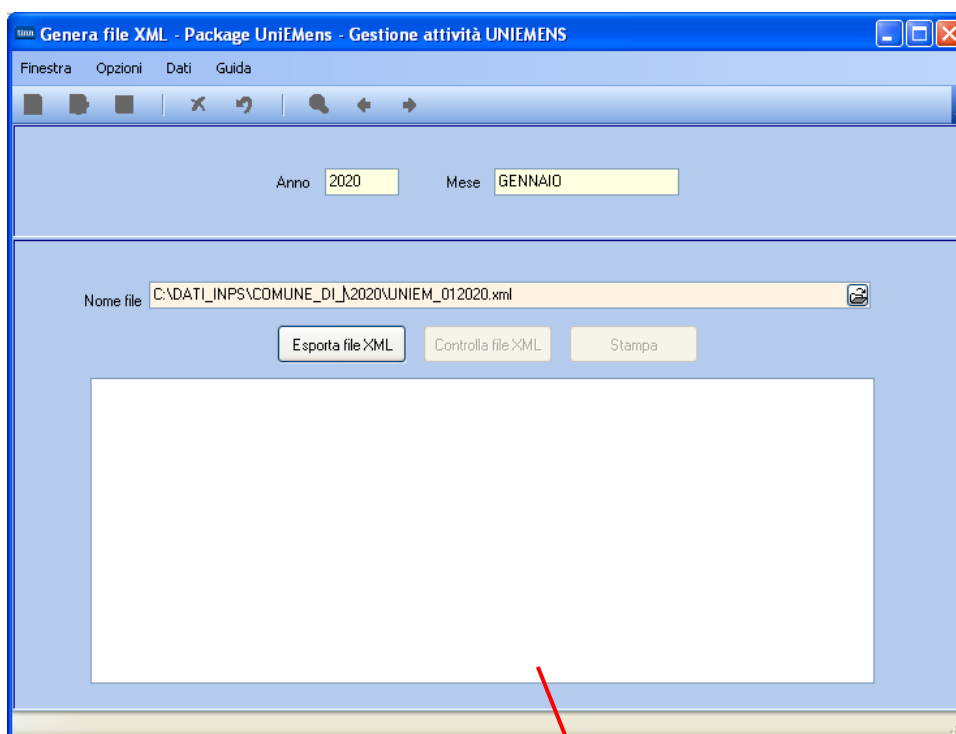

```

- <Gestioni>
- <GestPensionistica>
  <CodGestione>2</CodGestione>
  <Imponibile>3061,98</Imponibile>
  <Contributo>999,74</Contributo>
  <StipendioTabellare>2310,31</StipendioTabellare>
  <RetribIndivAnzianita>97,77</RetribIndivAnzianita>
</GestPensionistica>
- <GestPrevidenziale>
  <CodGestione>6</CodGestione>
  <ImponibileTFR>2006,46</ImponibileTFR>
  <ContributoTFR>122,39</ContributoTFR>
  <ImponibileTFRUlterioriElem>500,00</ImponibileTFRUlterioriElem>
  <ContributoTFRUlterioriElem>34,55</ContributoTFRUlterioriElem>
</GestPrevidenziale>
- <GestCredito>
  <CodGestione>9</CodGestione>
  <Imponibile>3061,98</Imponibile>
  <Contributo>10,72</Contributo>
</GestCredito>

```

Genera file per l'invio

(2 di 3)

Esempio di generazione flusso senza Elementi V1 di Tipo 1:

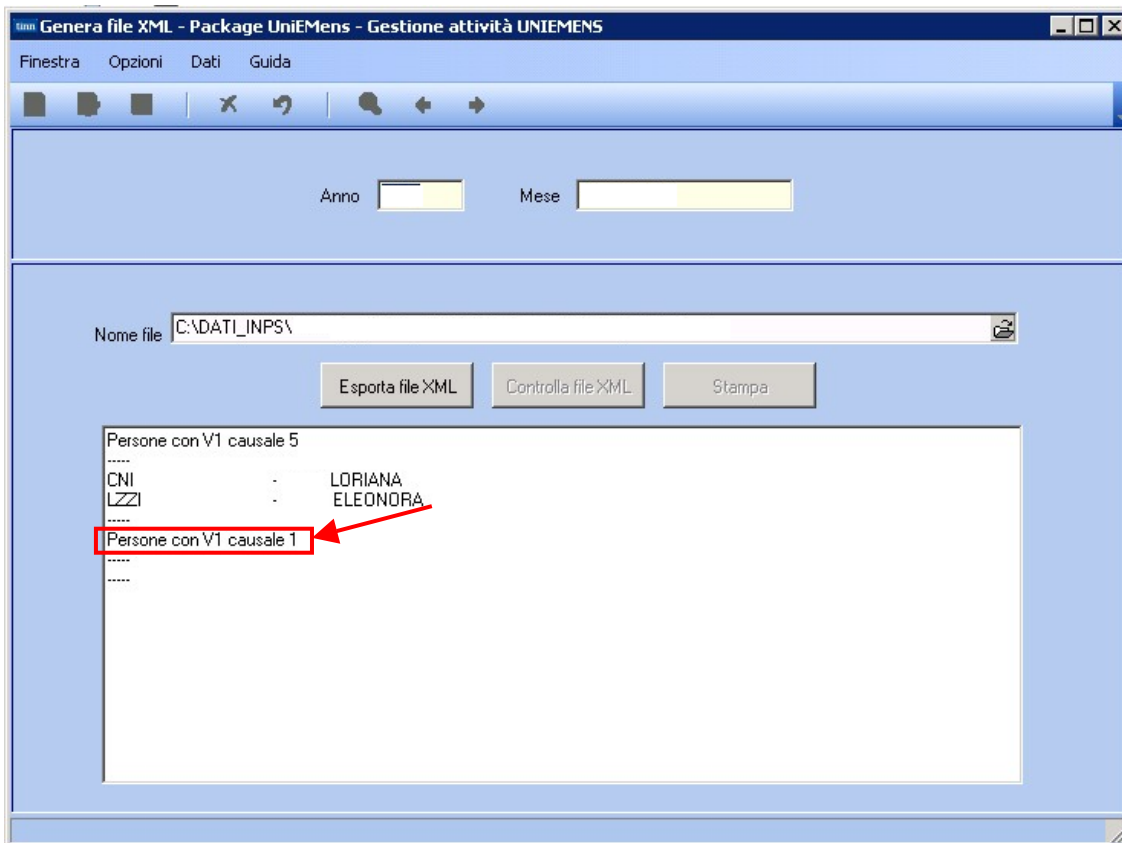

Esempio di generazione flusso con Elementi V1 di Tipo 1 "congruenti":

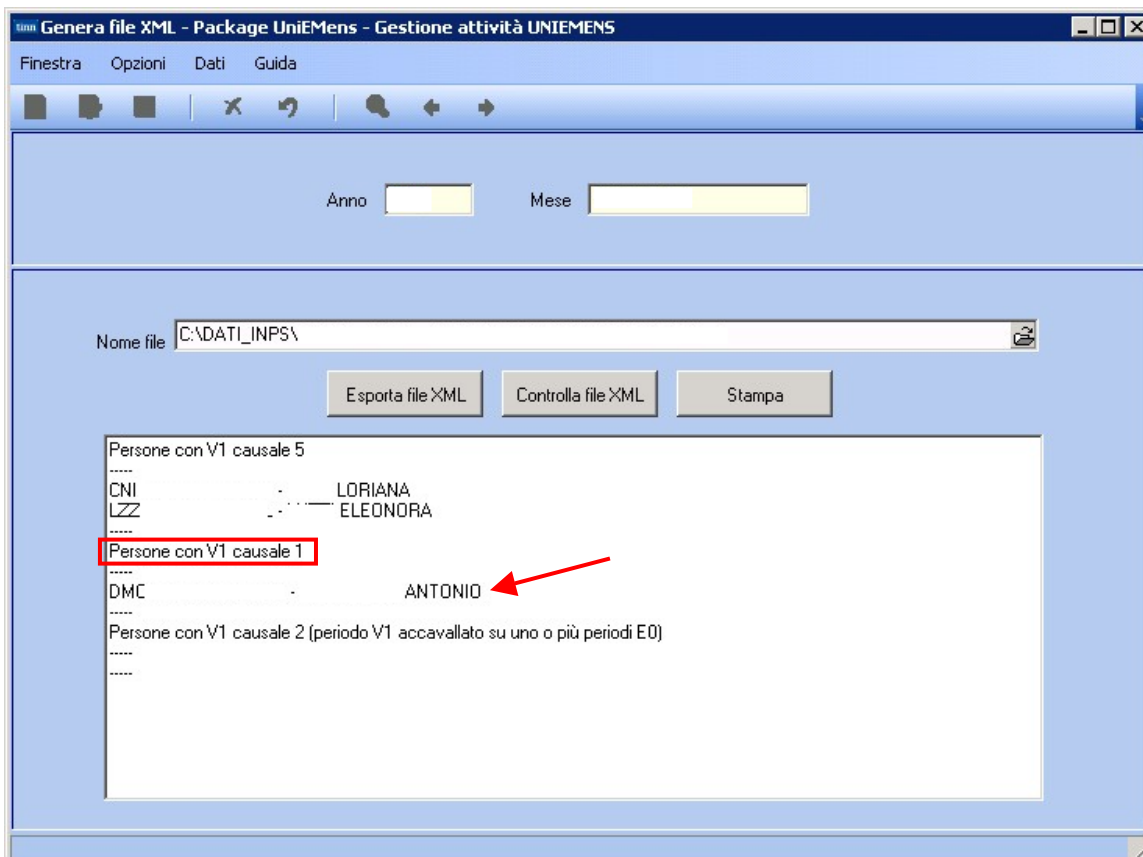

Genera file per l'invio

(3 di 3)

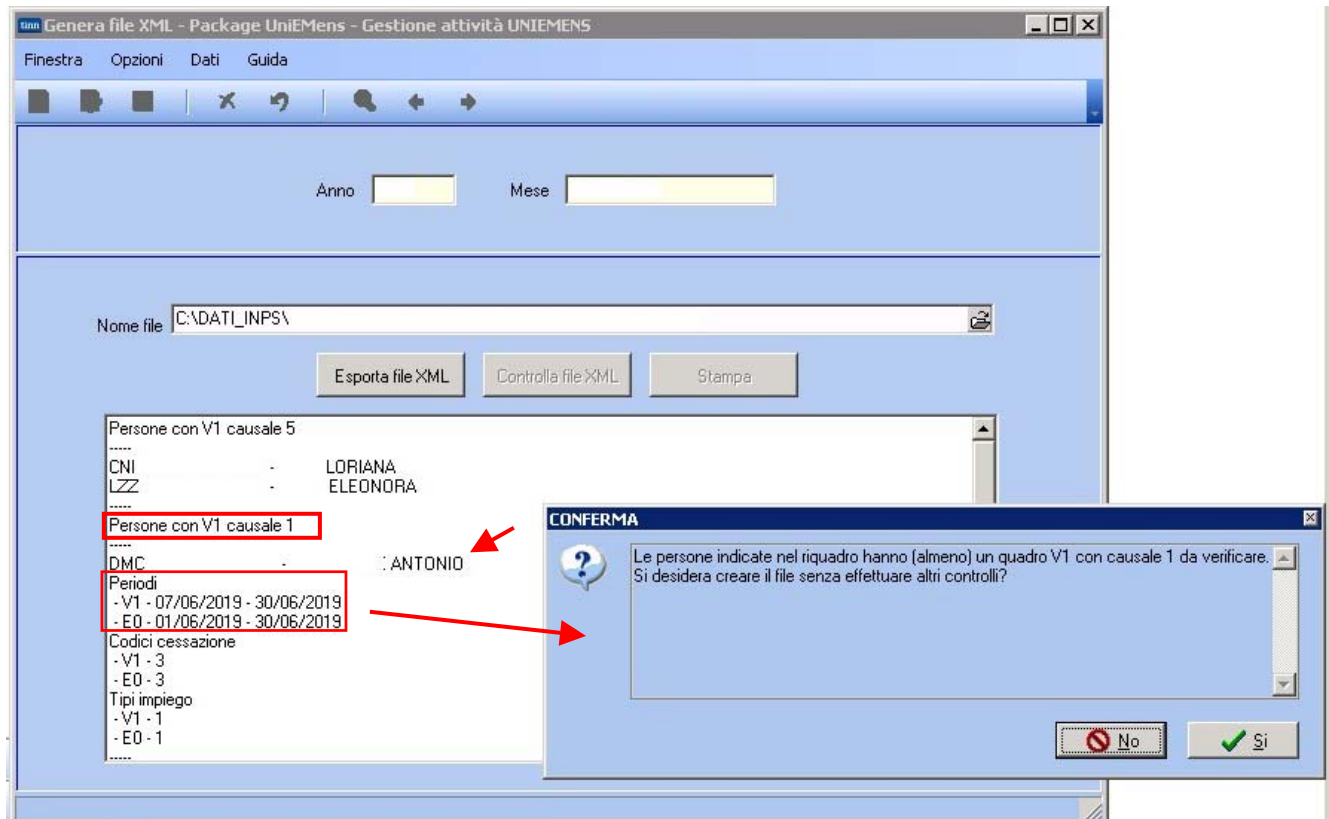
Esempio di generazione flusso con Elementi V1 di Tipo 1 "incongruenti...":

La funzione segnala che le date dell'elemento V1 tipo 1 sono "incongruenti..." rispetto a quelle presenti nell'ultimo elemento E0.

Notoriamente elementi V1 tipo 1 sono riferiti ad erogazione di emolumenti a dipendenti cessati e devono rispettare le condizioni di rappresentazione in riferimento a quanto riportato nell'ultimo elemento E0, tranne nel caso che questo sia stato "modificato" con un successivo V1 di tipo 5.

La funzione non tiene conto di eventuali modifiche apportate con un successivi V1 di tipo 5 su precedenti elementi E0 suggerendo comunque all'operatore di eseguire i dovuti controlli di congruenza prima di proseguire con la generazione del flusso.

Dati Periodo

(1 di 1)

Questa funzione è presente nel menù:

- 04 – Stampa

Con la dicitura:

- **02 – Dati periodo**

Implementazioni:

- ✓ *Introdotti in stampa i nuovi due campi:*
 - Imponibile TFR ulteriori elementi.
 - Contributo TFR ulteriori elementi.

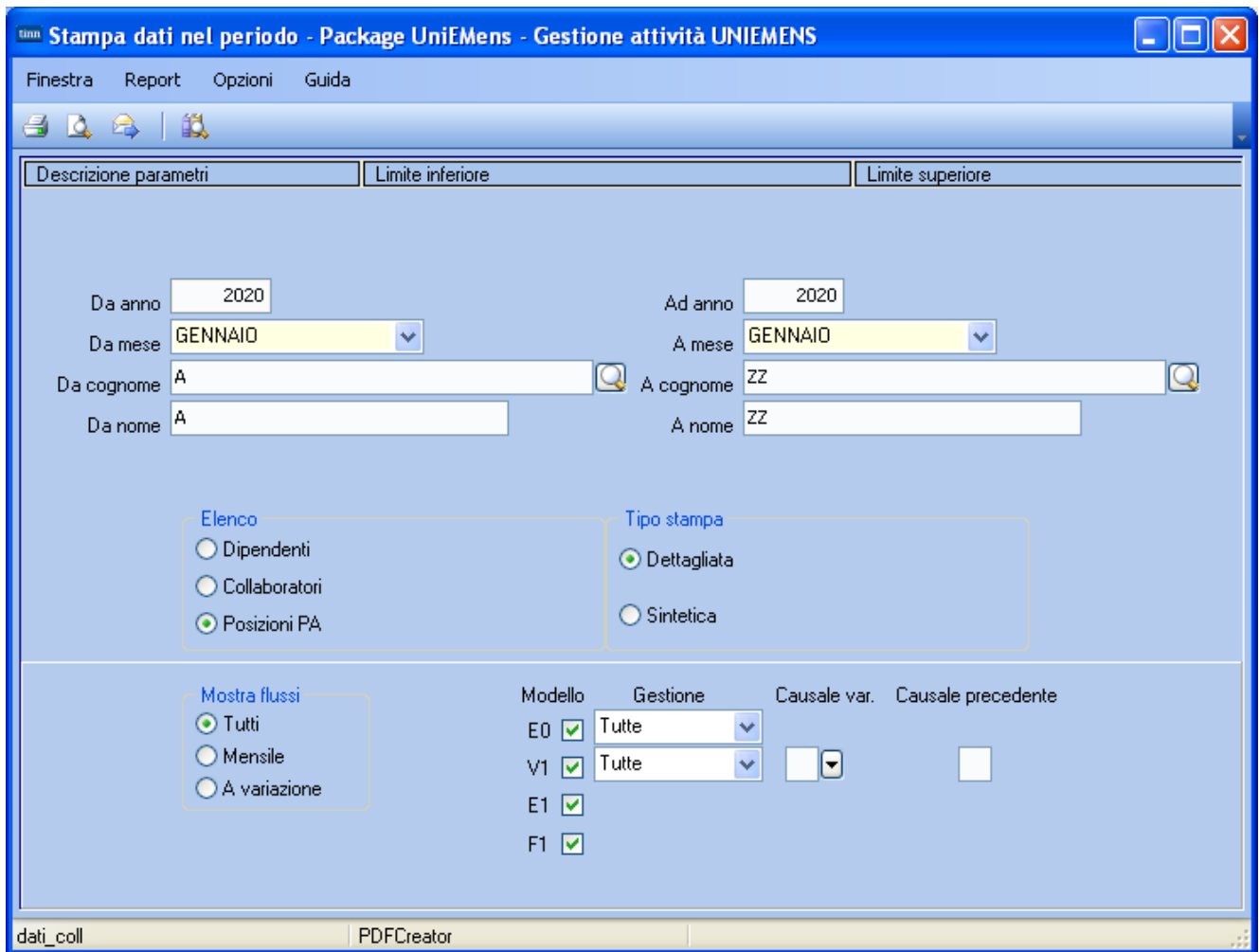

Esempio:

COMUNE DI: . - CF: 8001 1755
GENNAIO 2020 - POSIZIONI PA

03/12/2019

Cod. Fiscale	Cognome	Nome													
DMNDNL54T58L103Q	DOMENI	DANIELA													
2020-01	E0	01/01/2020	31/01/2020												
ED - Gestione pensionistica	<i>Cod. gest.</i>	<i>Imponibile</i>	<i>Contributo</i>	<i>Eccedenza</i>	<i>Contrib. 1%</i>	<i>Maggioraz.</i>	<i>Gorni Retrib. virtuale</i>	<i>Contrib. sosp. L166/91 datore</i>	<i>L166/91 dip</i>	<i>Stipendio tab.</i>	<i>RJA</i>	<i>Imp. Serv.Fine</i>			
2020 GENNAIO	2	3.061,98	999,74							2.310,31	97,77	1	4	1	
	<i>Totale</i>	3.061,98	999,74	0,00	0,00	0,00	0	0,00	0,00	2.310,31	97,77				
ED - Gestione previdenziale	<i>Cod. gest.</i>	<i>Imponib. TFR</i>	<i>Contrib. TFR</i>	<i>Imp. TFR ecc.</i>	<i>Imp. TFR ult.</i>	<i>Contr. TFR ult.</i>	<i>Imponibile TFS</i>	<i>Contrib. TFS</i>	<i>Imp. TFS ecc.</i>	<i>Contrib. sospeso</i>	<i>Imp. Serv.Fine</i>				
2020 GENNAIO	6	2.006,46	122,39		500,00	34,55						1	4	1	
	<i>Totale</i>	2.006,46	122,39	0,00	500,00	34,55	0,00	0,00	0,00	0,00					
ED - Gestione credito	<i>Cod. gest.</i>	<i>Imponibile</i>	<i>Contributo</i>	<i>Eccedenza</i>											
2020 GENNAIO	9	3.061,98	10,72												
	<i>Totale</i>	3.061,98	10,72	0,00											

Totali Posizioni PA

(1 di 1)

Questa funzione è presente nel menù:

- 04 – Stampa

Con la dicitura:

- **04 – Totali Posizioni PA**

Implementazioni:

- ✓ *Introdotti in stampa i nuovi due campi:*
 - Imponibile TFR ulteriori elementi.
 - Contributo TFR ulteriori elementi.

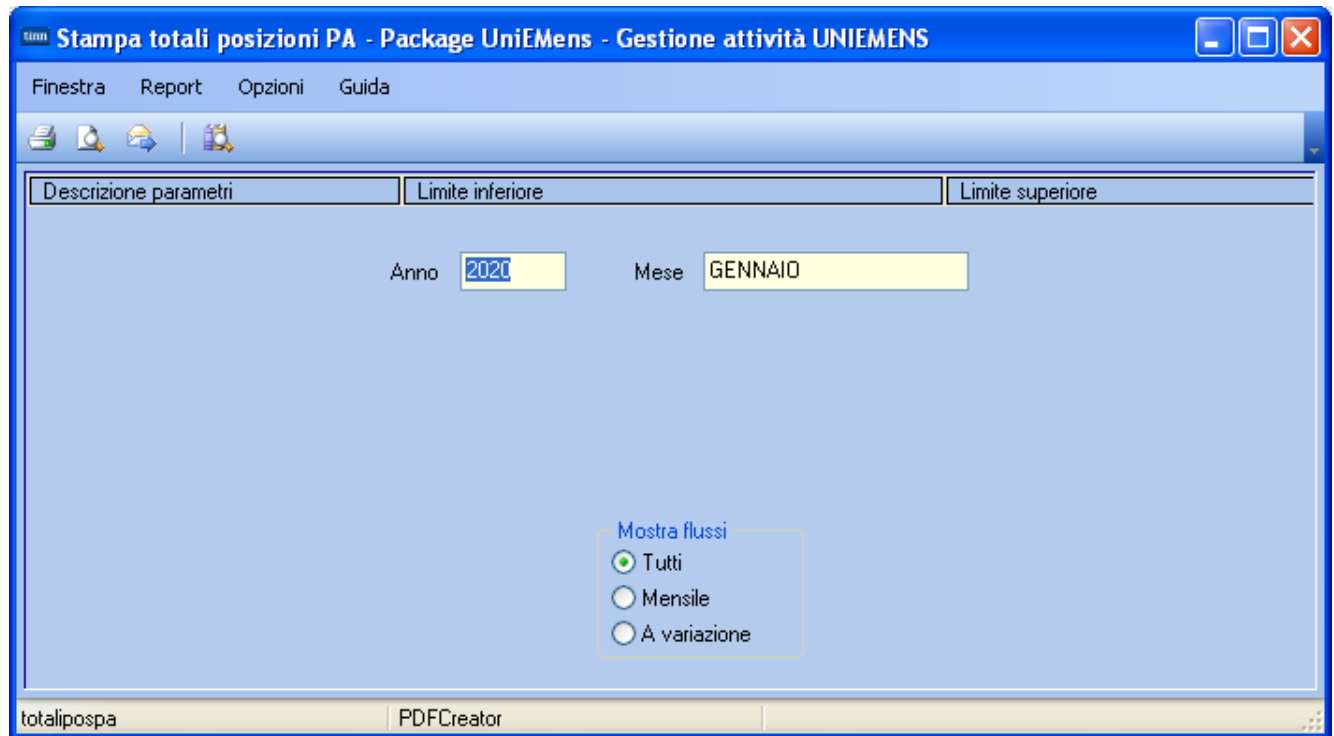

ENTE DI PROVA - CF: 800: 1755
 Anno-Mese Den.: 2020-01 - TOTALI POSIZIONI PA (tutti)

03/12/2019

<i>Gestioni</i>										<i>LPP</i>
ED - Gestione pensionistica	<i>Cod. gestione</i>	<i>Num. elementi</i>	<i>Imponibile</i>	<i>Contributo</i>	<i>Contributo 1%</i>	<i>Shpendio tabellare</i>	<i>Contr. solidarietà</i>	<i>RIA</i>	<i>Num. dip.</i>	
	2	1	3.061,98	999,74		2.310,31		97,77	1	1
ED - Gestione previdenziale	<i>Cod. gestione</i>	<i>Num. elementi</i>	<i>Imponibile TFR</i>	<i>Contributo TFR</i>	<i>Imponibile TFS</i>	<i>Contributo TFS</i>	<i>Imp. TFR ult.</i>	<i>Contr. TFR ult.</i>	<i>Num. dip.</i>	
	6	1	2.006,46	122,39			500,00	34,55	1	1
ED - Gestione credito	<i>Cod. gestione</i>	<i>Num. elementi</i>	<i>Imponibile</i>	<i>Contributo</i>					<i>Num. dip.</i>	
	9	1	3.061,98	10,72					1	1
Totali gest. pensionistica	<i>Cod. gestione</i>	<i>Num. elementi</i>	<i>Imponibile</i>	<i>Contributo</i>	<i>Contributo 1%</i>	<i>Shpendio tabellare</i>	<i>Contr. solidarietà</i>	<i>RIA</i>	<i>Num. dip.</i>	
	2	1	3.061,98	999,74	0,00	2.310,31	0,00	97,77	1	
Totali gest. previdenziale	<i>Cod. gestione</i>	<i>Num. elementi</i>	<i>Imponibile TFR</i>	<i>Contributo TFR</i>	<i>Imponibile TFS</i>	<i>Contributo TFS</i>	<i>Imp. TFR ult.</i>	<i>Contrib. TFR ult.</i>	<i>Num. dip.</i>	
	6	1	2.006,46	122,39	0,00	0,00	500,00	34,55	1	
Totali gest. credito	<i>Cod. gestione</i>	<i>Num. elementi</i>	<i>Imponibile</i>	<i>Contributo</i>					<i>Num. dip.</i>	
	9	1	3.061,98	10,72					1	
Totali complessivi			<i>Imponibili</i>	<i>Contributi</i>						
			8.630,42	1.167,40						

Controllo Denunce PosPA

(1 di 1)

Questa funzione è presente nel menù:

- 04 – Stampa

Con la dicitura:

- **07 – Controllo Denunce PosPA**

Implementazioni:

- ✓ *Introdotti in stampa i nuovi due campi:*
 - Imponibile TFR ulteriori elementi.
 - Contributo TFR ulteriori elementi.

- Anno
- Mese
- Giorno inizio
- Giorno fine
- Cod. cessazione
- Tipo
- Gestione
- Caus. var.
- Caus. var. prec.
- AnnoMeseDen
- CFAzienda
- Progr. lista PP
- Flusso a variazione
- Progr. PP
- CFLavoratore
- Elimina
- Cognome
- Nome
- Tipo impiego
- Tipo servizio
- Regime fine serv.
- Tipo part time
- Perc. part time
- Cod. gestione
- Imponibile
- Contributo
- Imponibile TFS
- Contributo TFS
- Contributo 1%
- Retrib. virtuale fini pens.
- Imponibile TFR ecc. mass.
- Imponibile TRF ulteriori elem.**
- Contributo TRF ulteriori elem.**
- Imponibile TFS ecc. mass.
- Contributo sospeso prev.
- Imponibile ecc. mass.
- Maggioraz. base pens. L165_97
- Contributo sospeso calamità
- Stipendio tabellare
- RIA
- Quota datore lav. L166_91
- Contributo L166_91



estrai.xls

	O	P	Q	R	S	T	U	V	W	X	Y	
	Perc. part time	Cod. gestione	Imponibile	Contributo	Imponibile TFS	Contributo TFS	Contributo 1%	Retrib. virtuale fini pens.	Imponibile TFR ecc. mass.	Imponibile TRF ulteriori elem.	Contributo TRF ulteriori elem.	Imponibile mass.
1		9	3061,98	10,72	0	0	0	0	0	0	0	0
2					0	0	0	0	0	0	0	0
3					0	0	0	0	0	0	0	0
4					0	0	0	0	0	0	0	0
5		2	3061,98	999,74	0	0	0	0	0	0	0	0
6		6	2006,46	122,39				0	0	500	34,55	
7												
8												

Controllo Squadrature (1 di 1)

Questa funzione è presente nel menù:

- 04 – Stampa

Con la dicitura:

- **08 – Controllo squadrature**

Implementazioni:

- ✓ *Il controllo è stato adeguato tenendo conto dei due nuovi campi:*
 - Imponibile TFR ulteriori elementi.
 - Contributo TFR ulteriori elementi.

1	2020	IAP - 0%	3.061,98	0	0,00	0,00	260,27	260,27
2	2020	FONDO CREDITO - 0,36%	3.061,98	0	10,72	0,00	0,00	10,72
3	2020	CPDEL - 8,85%	3.061,98	0	270,99	0,00	728,75	999,74
20	2020	TFR - UniEmens - 0%	500,00	0	0,00	0,00	→ 34,55	34,55
22	2020	TFR - 0%	2.006,46	0	0,00	0,00	→ 122,39	122,39
Tot. Contr. Sociali					281,71		1.145,96	1.427,67
Tot. Trattenute					374,29			

Manutenzioni

(1 di 1)

Queste funzioni sono presenti nel menù:

- 05 – Manutenzioni

Con la dicitura:

- **01 – Controllo periodi V1**
- **02 – Duplica dati E0 e/o V1 su V1**
- **03 – Sposta dati V1 su E0**
- **04 – Duplica periodo E0 e/o V1 su V1**

Implementazioni:

- ✓ *Le funzioni sono state adeguate tenendo conto dei due nuovi campi:*
 - Imponibile TFR ulteriori elementi.
 - Contributo TFR ulteriori elementi.

