



Guida Operativa
Implementazioni
nuova Release Procedura

Tinn UniEmens Rel. 04.15.0000

Data rilascio: 27 APRILE 2022

Lo scopo che si prefigge questa guida è quello di documentare le implementazioni introdotte nella Rel.04.15.0000.

Sintesi delle implementazioni introdotte

ARGOMENTI	Descrizione
Circolare INPS n. 43 del 22.03.2022	➤ Sono state realizzate le implementazioni per quanto disposto dalla citata circolare.

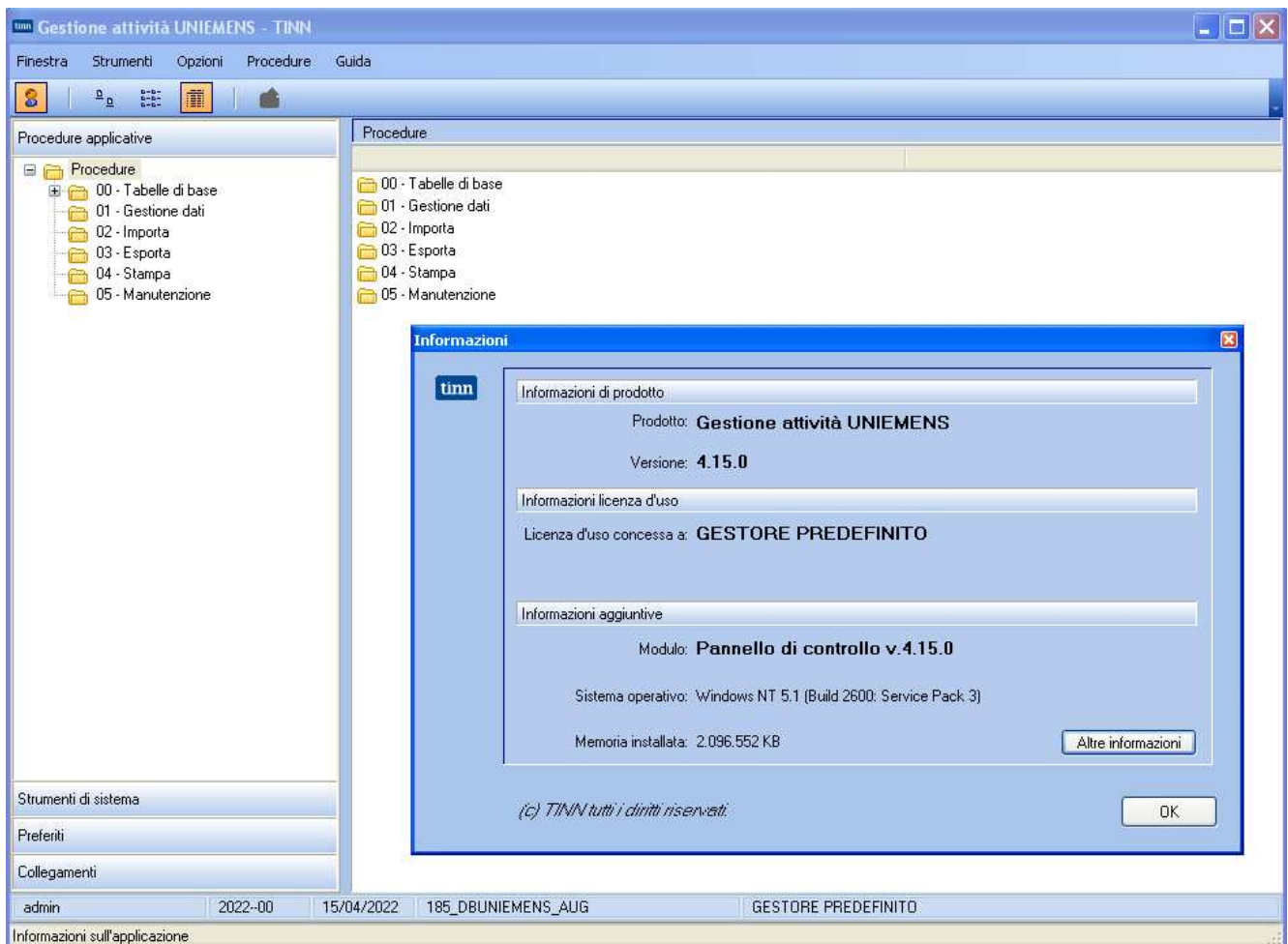

Implementazioni

(1/3)

7. Modalità di esposizione dei dati relativi all'esonero nella sezione <PosContributiva> del flusso UniEmens

Per accedere al beneficio di cui all'articolo 1, comma 121, della legge di Bilancio 2022, i datori di lavoro dovranno esporre, a partire dal flusso Uniemens di competenza del mese di pubblicazione della circolare, i lavoratori per i quali spetta l'esonero valorizzando, secondo le consuete modalità, l'elemento <Imponibile> e l'elemento <Contributo> della sezione <DenunciaIndividuale>. In particolare, nell'elemento <Contributo> deve essere indicata la contribuzione piena calcolata sull'imponibile previdenziale del mese.

Per esporre l'esonero spettante dovranno essere valorizzati all'interno di <DenunciaIndividuale>, <DatiRetributivi>, <InfoAggcausaliContrib>, i seguenti elementi:

- nell'elemento <CodiceCausale> dovrà essere inserito il valore "L024", avente il significato di "Esonero quota di contributi previdenziali IVS a carico dei lavoratori Art. 1, comma 121, Legge 30 dicembre 2021, n. 234";
- nell'elemento <IdentMotivoUtilizzoCausale> dovrà essere inserito l'importo della retribuzione imponibile corrisposta nel mese di riferimento, al netto del rateo di tredicesima;
- nell'elemento <AnnoMeseRif> dovrà essere indicato l'anno/mese di riferimento dell'esonero;
- nell'elemento <ImportoAnnoMeseRif> dovrà essere indicato l'importo dell'esonero pari allo 0,8% dei contributi IVS a carico dei lavoratori.

Si sottolinea che la valorizzazione dell'elemento <AnnoMeseRif> con riferimento ai mesi pregressi (dal mese di gennaio 2022 fino al mese precedente l'esposizione del corrente), può essere effettuata esclusivamente nei flussi Uniemens di competenza di marzo, aprile e maggio 2022.

Si rammenta che la sezione InfoAggcausaliContrib va ripetuta per tutti i mesi di arretrato.

Per esporre l'esonero spettante relativo alla tredicesima mensilità o al rateo corrisposto:

- nell'elemento <CodiceCausale> dovrà essere inserito il valore "L025", avente il significato di "Esonero quota di contributi previdenziali IVS a carico dei lavoratori Art. 1, comma 121, Legge 30 dicembre 2021, n. 234 - tredicesima mensilità";
- nell'elemento <IdentMotivoUtilizzoCausale> dovrà essere inserito l'importo della

retribuzione imponibile relativo alla tredicesima mensilità;

- nell'elemento <AnnoMeseRif> dovrà essere indicato l'anno/mese di riferimento dell'esonero;
- nell'elemento <ImportoAnnoMeseRif> dovrà essere indicato l'importo dell'esonero pari allo 0,8% dei contributi IVS a carico dei lavoratori;

8. Modalità di esposizione dei dati relativi all'esonero nella sezione <PosPA> del flusso UniEmens

I datori di lavoro con dipendenti iscritti alla Gestione Pubblica, a partire dal flusso Uniemens-ListaPosPA del mese di pubblicazione della circolare, dovranno dichiarare nell'elemento <Contributo> della gestione pensionistica, la contribuzione piena calcolata sull'imponibile pensionistico del mese.

Per esporre il beneficio spettante dovrà essere compilato l'elemento <RecuperoSgravi> di <GestPensionistica>, secondo le modalità di seguito indicate:

- nell'elemento <AnnoRif> dovrà essere inserito l'anno di riferimento del beneficio;
- nell'elemento <MeseRif> dovrà essere inserito il mese di riferimento del beneficio;
- nell'elemento <CodiceRecupero> dovrà essere inserito il codice "29", avente il significato di "Articolo 1, comma 121, della legge 30 dicembre 2021, n. 234";
- nell'elemento <Importo> dovrà essere indicato l'importo del contributo oggetto del beneficio pari allo 0,8% dei contributi a carico del lavoratore.

Per poter esporre correttamente l'importo dello sgravio per la parte relativa alla tredicesima mensilità qualora corrisposta in un'unica soluzione, ovvero con ratei mensili, sono istituiti altresì i seguenti Codici Recupero:

- "30", avente il significato di "Articolo 1, comma 121, della legge 30 dicembre 2021, n. 234 - Importo 13";
- "31" avente il significato di "Articolo 1, comma 121, della legge 30 dicembre 2021, n. 234 - Importo Rateo 13".

Naturalmente la misura dello sgravio indicato nell'elemento <Importo> di cui ai suddetti due codici non deve essere ricompreso in quello dichiarato nell'omologo elemento associato al

Codice Recupero 29.

Per il recupero dell'esonero relativo al mese di gennaio 2022 fino al mese precedente l'esposizione del corrente, sarà consentito valorizzare detto codice nella ListaPosPA esclusivamente nei flussi di denuncia di competenza di marzo, aprile e maggio 2022.

Nel caso di lavoratori nel frattempo cessati, per i quali non è stato possibile beneficiare dell'esonero nel mese di gennaio e febbraio 2022, si dovrà trasmettere l'elemento V1 Causale 5 relativo a tale mese, evidenziando la quota dello sgravio secondo la modalità illustrata.

Qualora in tutti i casi in cui si sia usufruito dello sgravio senza averne diritto, in quanto non in possesso nel mese di denuncia dell'informazione relativa ad eventuali emolumenti erogati da altra Amministrazione, in virtù dei quali viene superata la soglia mensile di reddito prevista dalla norma, si dovrà provvedere appena in possesso di tale informazione, a trasmettere per ciascuna di tali mensilità l'elemento V1 Causale 5 a correzione, omettendo le informazioni relative all'esonero.

Stralcio Paragrafo 8 della Circolare 43 relativo al nodo <PosPA>. ("Dipendenti Pubblici")

Stralcio Paragrafo 7 della Circolare 43 relativo al nodo <PosContributiva>. ("Dipendenti Privati")

Implementazioni (2/3)

Di conseguenza sono state adeguate le funzioni di Importazione dati da Paghe e di Gestione delle sezioni richiamate dalla documentazione ai paragrafi 7 e 8 della Circolare 43.

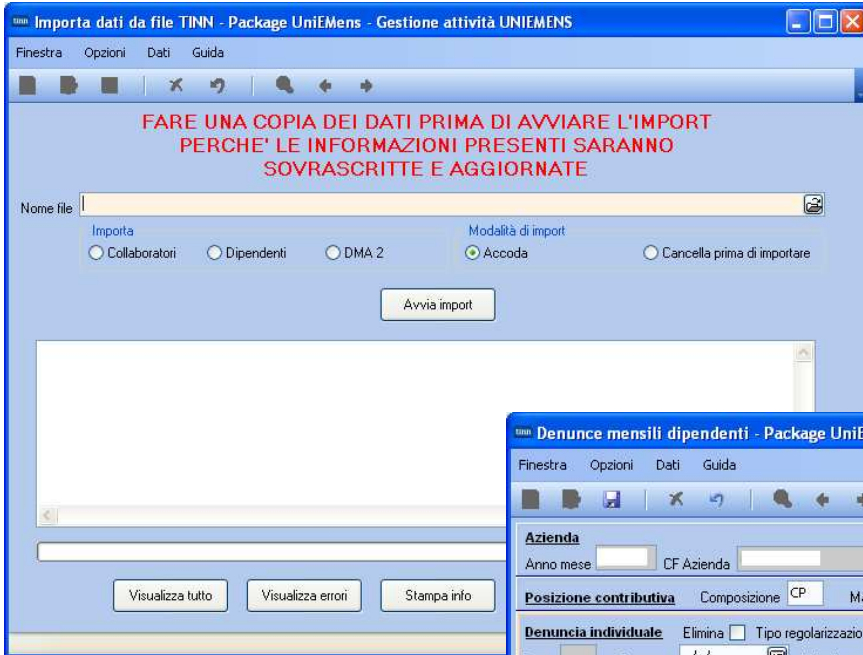

Stralcio da Paragrafo 7 della Circolare 43 relativo al nodo <PosContributiva>. ("Dipendenti Privati")

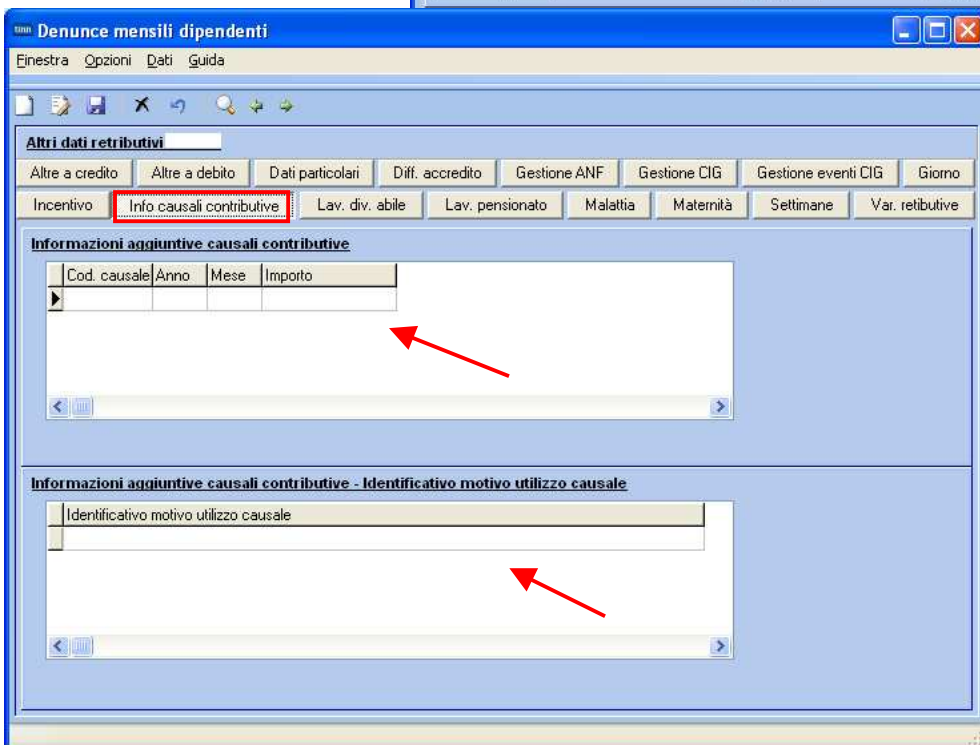
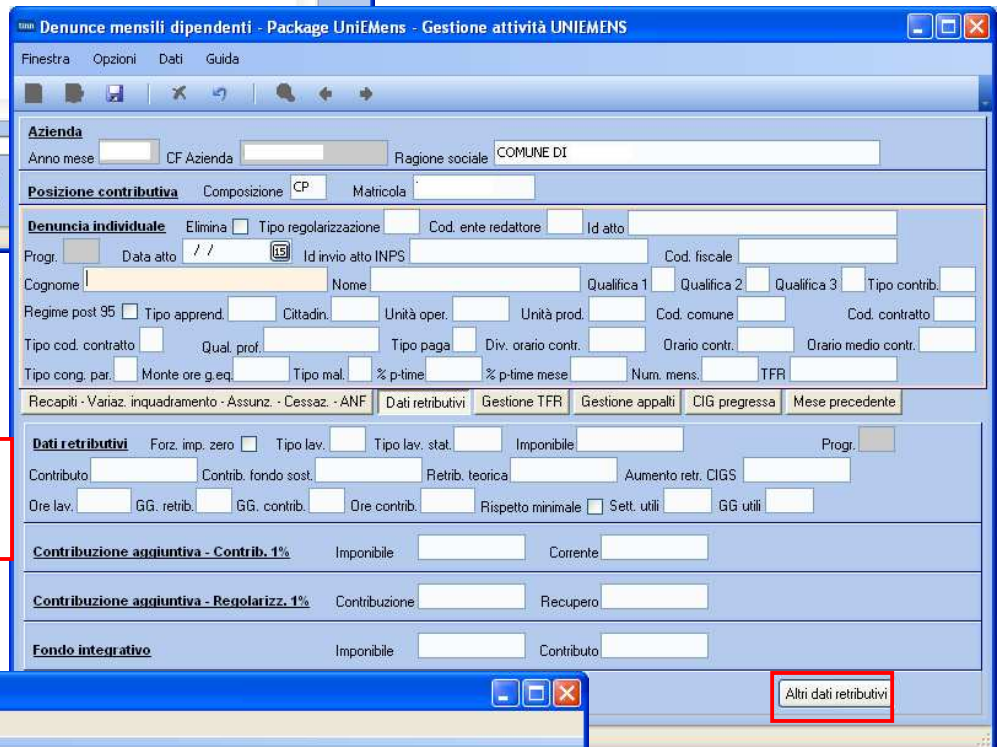

Implementazioni

(3/3)

Lista posizioni PA - Package UniEmens - Gestione attività UNIEMENS

Finestra Opzioni Dati Guida

Azienda
 Anno mese: 2022-05 CF Azienda: Razione sociale: COMUNE DI

ListaPosPA
 Progressivo: 1 Flusso a variazione: Prog. azienda: 00000 CF rappresentante: Cod. ISTAT: 841110 Forma giuridica: 2430

Ente versante MEF | Posizioni PA | Altri importi dovuti Z2 | Altri importi a conguaglio

Posizioni PA
 Progressivo: 1 Ente appartenenza: Sede servizio: D0 - Denuncia individuale

D0 - Denuncia individuale Elimina
 Cod. fiscale: Cognome: Nome:

D0 - Dati previdenza complementare
 Silenzio assenso: Giorno opzione TFR: // Tipo iscrizione:

D0 - Dati sede lavoro
 Cod. comune: CAP:

E0 E1 F1 V1

Lista posizioni PA

Finestra Opzioni Dati Guida

Dati E0 - 2022-05

E0 - Periodo nel mese
 Giorno inizio: 01/05/2022 Giorno fine: 31/05/2022 Codice cessazione: Num. mens.:
 Retrib. teorica TFR: € 1.712,30 Retrib. valutabile TFR: € 1.712,30 Data fine beneficio: //

Altro ente versante Conguaglio imponibile **Gestioni** Inquadramento

Gest. pensionistica Gest. previdenziale Gest. credito ENPDEP ENAM

E0 - Gest. pensionistica
 Codice gestione: 2 Imponibile: € 1.781,10 Contributo: € 581,54 Imponibile eccedente:
 Contributo 1%: Magg. base pensionabile: GG. utili: Retribuzione virtuale:
 Contributo sospeso per calamità: Stipendio tabellare: € 1.700,43 RIA: € 0,00
 L166/91 quota datore di lav.: L166/91 contrib. di solidarietà:

E0 - Indennità volo Codice indennità: Importo:

E0 - Altre indennità **E0 - Maggiorazione** **E0 - Recupero sgravi**

Prog	Cod. rec.	Importo	Altro imponib.	Anno rif.	Mese rif.
1	29	14,25		2022	5
2	29	14,21		2022	1

Stralcio da Paragrafo 8 della Circolare 43 relativo al nodo <PosPA>. ("Dipendenti Pubblici")

Lista posizioni PA

Finestra Opzioni Dati Guida

Dati V1 - 2022-05

V1 - Periodo precedente
 Causale variaz.: Motivo utilizzo: Aliquota: G. inizio: // G. fine: // Cod. cessazione:
 Num. mens.: Retrib. teorica TFR: Retrib. valutabile TFR: Data fine beneficio: //

Ente versante Conguaglio imponibile Descrizione motivo utilizzo **Gestioni** Inquadramento

Gest. pensionistica Gest. previdenziale Gest. credito ENPDEP ENAM

V1 - Gest. pensionistica
 Codice gestione: Imponibile: Contributo: Imponibile eccedente:
 Contributo 1%: Magg. base pensionabile: GG. utili: Retribuzione virtuale:
 Contributo sospeso per calamità: Stipendio tabellare: RIA:
 L166/91 quota datore di lav.: L166/91 contrib. di solidarietà:

V1 - Indennità volo Codice indennità: Importo:

V1 - Altre indennità **V1 - Maggiorazione** **V1 - Recupero sgravi**

Prog	Cod. rec.	Importo	Altro imponib.	Anno rif.	Mese rif.